CARTA IDROGEOLOGICA

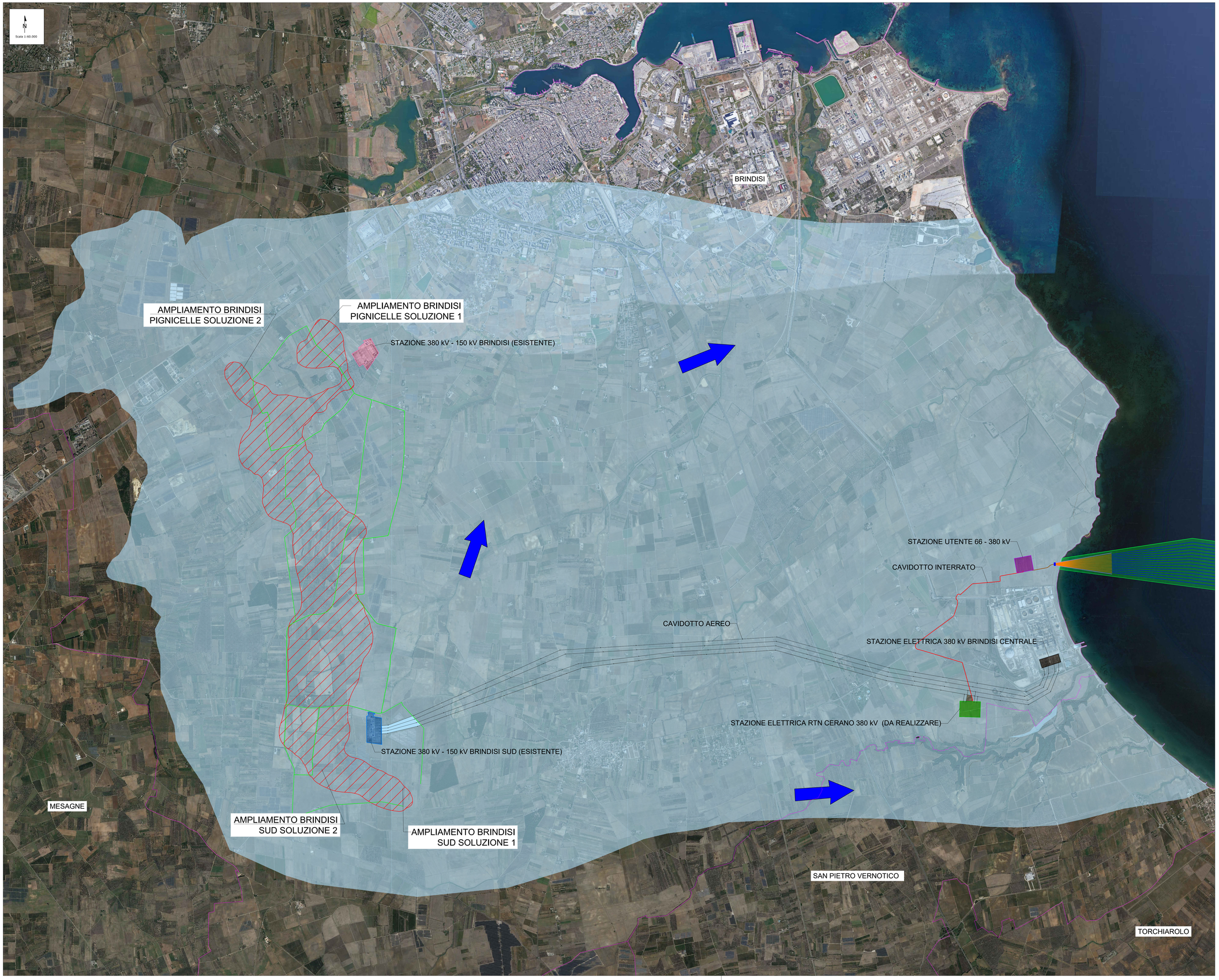

LEGENDA

- CAVO UTENZA 66 kV - LATO MARE
- CAVO 66 kV IN HDD
- CAVO SPARES
- CAVO 66 kV
- CAVO 380 kV N° 2 TERNE
- ELETTRODOTTO AEREO 380 kV TERNA
- CONFINI COMUNALI
- STAZIONE ELETTRICA 380 kV BRINDISI CENTRALE
- CORRIDOIO DI POSA CAVI LATO MARE
- STAZIONE ELETTRICA RTN CERANO 380 kV (DA REALIZZARE)
- STAZIONE UTENTE 66 - 380 kV
- STAZIONE 380 kV - 150 kV BRINDISI SUD (ESISTENTE)
- STAZIONE 380 kV - 150 kV BRINDISI (ESISTENTE)

OPERE RINFORZO RETE

- IPOTESI CORRIDOIO CAVO AEREO
- IPOTESI CAVO INTERRATO

COMPLESSO DELLE SABBIE E DELLE SABBIE ARGILLOSE
Comprende Sp - Qs - Qc - Qp.
Complesso da media a bassa permeabilità.

Rappresenta l'acquifero poroso superficiale significativo

DIREZIONE DI FLUSSO

Firmato digitalmente da:
PIPICELLI DANIELE
Firmato il 11/03/2024 18:52
Seriale Certificato: 1467856
Valido dal 20/05/2022 al 20/05/2025
InfoCamere Qualified Electronic Signature CA

FONTE: *https://www.sit.puglia.it/portal/portale_cartografie_tecniche_tematiche/Cartografie%20tecniche/Carta%20idrogeomorfologica*

REV.	DATE	DESCRIPTION	PREPARED	CHECKED	APPROVED
00	15/02/2024	Emissione Definitiva	Daniele Pipicelli	D. Pipicelli	D. Pipicelli

CONTRACTOR'S CODE: wsp; CEBAT; GEOTECHNICAL & ENVIRONMENTAL CONSULTANTS

PROJECT: **Progetto di fattibilità tecnico economica per la realizzazione del Parco Eolico Offshore: Kailia.**

FILE NAME: KAI.ENG.TAV.039.00_CARTA IDROGEOLOGICA.DWG

CLIENT'S CODE: Kailia Energia — PARCO EOLICO MARINO

CLASSIFICATION:	FORMAT:	SCALE:	PLOT SCALE:	SHEET:
Final issue	A0	1:20.000	1:1	1 di / of 1

TITLE: **CARTA IDROGEOLOGICA**

UTILIZATION SCOPE: **Supporto SIA**

CLIENT CODE

IMP	GROUP	DOC	PROGRESSIVE	REVISION
KAI	ENG	TAV	039	00

This document is property of Kailia Energia S.r.l. It is strictly forbidden to reproduce this document, in whole or in part, and to provide to others any related information without the previous written consent by Kailia Energia S.r.l.