SEZIONE TIPO SU VIADOTTO "SIEVE 1"

scala 1:50

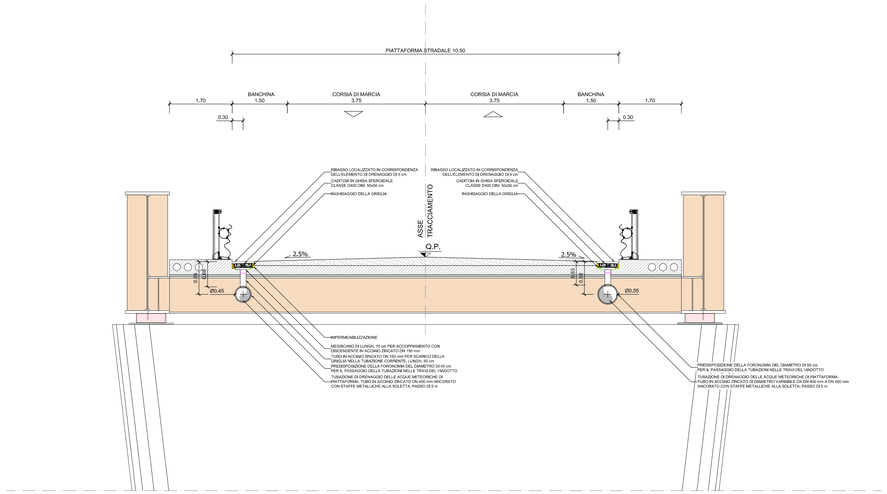

SEZIONE TIPO SU VIADOTTO "SIEVE 2"

scala 1:50

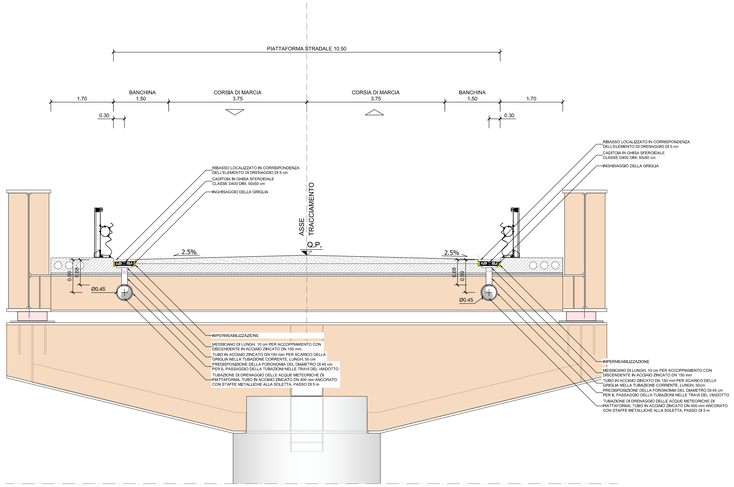

SEZIONE TIPO SU VIADOTTO "ARGOMENNA"

scala 1:50

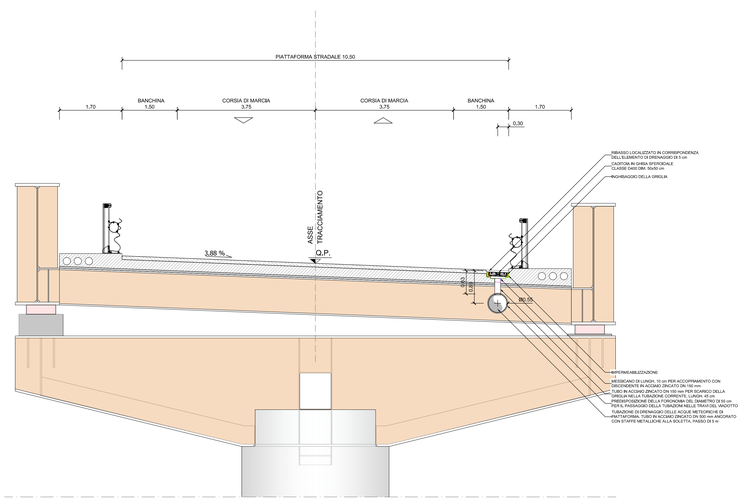

Particolare dell'ancoraggio della tubazione alla soletta

scala 1:50

NB: Le quote sono espresse in mm

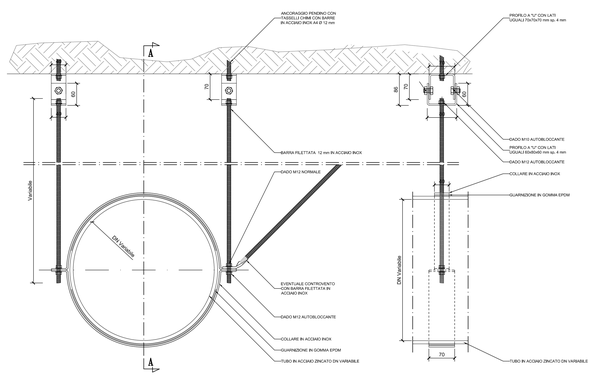

anas
GRUPPO FS ITALIANE

Direzione Tecnica

S.S. 67 "Tosco Romagnola"
Lavori di adeguamento della S.S. 67 nel tratto tra la località S.Francesco in Comune di Pelago e l'abitato di Dicomano.
Variante di Rufina (FI) – LOTTI 2A e 2B

PROGETTO DEFINITIVO

cod. FI462

PROGETTAZIONE:
RAGGRUPPAMENTO TEMPORANEO PROGETTISTI

MANDATARIA: PRO ITER

MANDANTI: STRAVA, sinergo, D_VA

IL RESPONSABILE DELL'INTEGRAZIONE DELLE PRESTAZIONI SPECIALISTICHE:
Ing. Riccardo Formichi – Società Pro Iter Srl
Ordine Ingegneri Provincia di Milano n. 18045

IL GEOLOGO:
Geol. Massimo Mezzanotte – Società Pro Iter Srl
Ordine Geologi della Lombardia n. 762

IL COORDINATORE PER LA SICUREZZA IN FASE DI PROGETTAZIONE:
Ing. Massimo Mingoli – Società Ore.vi.A Srl
Ordine Ingegneri Provincia di Venezia n. 1707

ORDINE DEGLI INGEGNERI DELLA PROVINCIA DI MILANO
DOTT. ING. RICCARDO FORMICHI
Settore: A) Civile e ambientale
B) Industriale
C) Dell'informazione
N° A 18045
MILANO

VISTO: IL RESP. DEL PROCEDIMENTO:
Ing. Francesco Pisani

PROTOCOLLO: DATA:

05 - IDROLOGIA E IDRAULICA
05.02 - Sistema di drenaggio e presidio del corpo stradale

Sezioni tipo e particolari - tratti in viadotto

CODICE PROGETTO		NOME FILE	REVISIONE	SCALA
PROGETTO	LIV. PROG.	T00-ID02-IDR-DC03-A.pdf		
ACN001 13	D 20	CODICE ELAB. T00 ID02 IDR DC03	A	Varie

REV.	DESCRIZIONE	DATA	REDATTO	VERIFICATO	APPROVATO
D					
C					
B					
A	EMISSIONE	02/2024	ARGIRÒ	BESIO	FORMICHI