

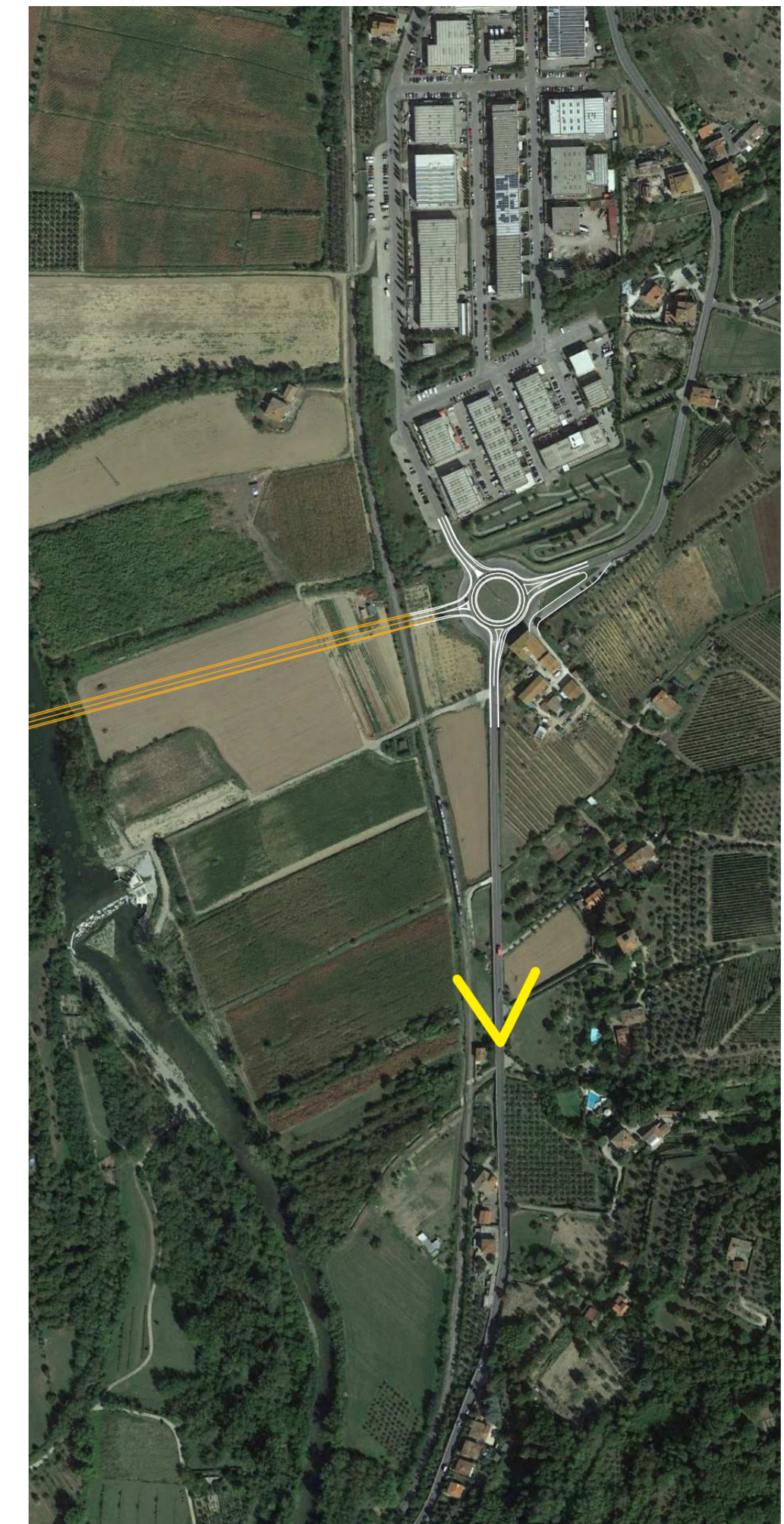

Vista 7 _ Stato di fatto



Vista 7 _ Progetto esecutivo



Vista 7 _ Punto di vista



Keyplan



Vista 8 _ Stato di fatto



Vista 8 _ Progetto esecutivo



Vista 8 _ Punto di vista

Sanas
GRUPPO FS ITALIANE

Direzione Tecnica

S.S. 67 "Tosco Romagnola"
Lavori di adeguamento della S.S. 67 nel tratto tra la località S.Francesco in Comune di Pelago e l'abitato di Dicomano.
Variante di Rufina (FI) – LOTTI 2A e 2B

PROGETTO DEFINITIVO cod. FI462

PROGETTAZIONE: MANDATARIA: MANDANTI:
TEMPORANEO PROGETTISTI: **PROITER** **sinergo** **VA**

IL RESPONSABILE DELL'INTEGRAZIONE DELLE PRESTAZIONI SPECIALISTICHE:
Ing. Riccardo Formichi – Società Pro Iter Srl
Ordine Ingegneri Provincia di Milano n. 18045

IL GEOLOGO:
Geol. Massimo Mazzanica – Società Pro Iter Srl
Ordine Geologi della Lombardia n. 782

IL COORDINATORE PER LA SICUREZZA IN FASE DI PROGETTAZIONE:
Ing. Massimo Mangini – Società Ene Via Srl
Ordine Ingegneri Provincia di Varese n. 1552

VISTO: IL RESP. DEL PROCEDIMENTO:
Ing. Francesco Pizzi

PROTOCOLLO: DATA:

09 - SIA
09.03 - Scenario di base e analisi della compatibilità Paesaggio e patrimonio storico culturale
Fotosimulazioni (stato ante/stato progetto) - Tav. 4/4

CODICE PROGETTO	NOME FILE	REVISIONE	SCALA
PROGETTO: ACNO0113	LIV. PROG. D 20		
	CODICE ELAB. T01 A36 AMB FO04	A	
D			
C			
B			
A	EMISSIONE	02/2024	Malgari Contardi Simoni
REV.	DESCRIZIONE	DATA	REDDATTO VERIFICATO APPROVATO