







-  Rotore WTG - D = 150 m
-  Ingombro viabilità di progetto
-  Ingombro viabilità esistente
-  Carreggiate strade di nuova viabilità ed adguamenti
-  Linea MT su strada esistente e di nuova realizzazione
-  Confini Comunali
-  Area di cantiere netta
-  Ingombro area di cantiere

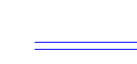
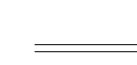

DETTAGLIO PLANIMETRICO AREA DI CANTIERE SUD\_SCALA 1:5.000

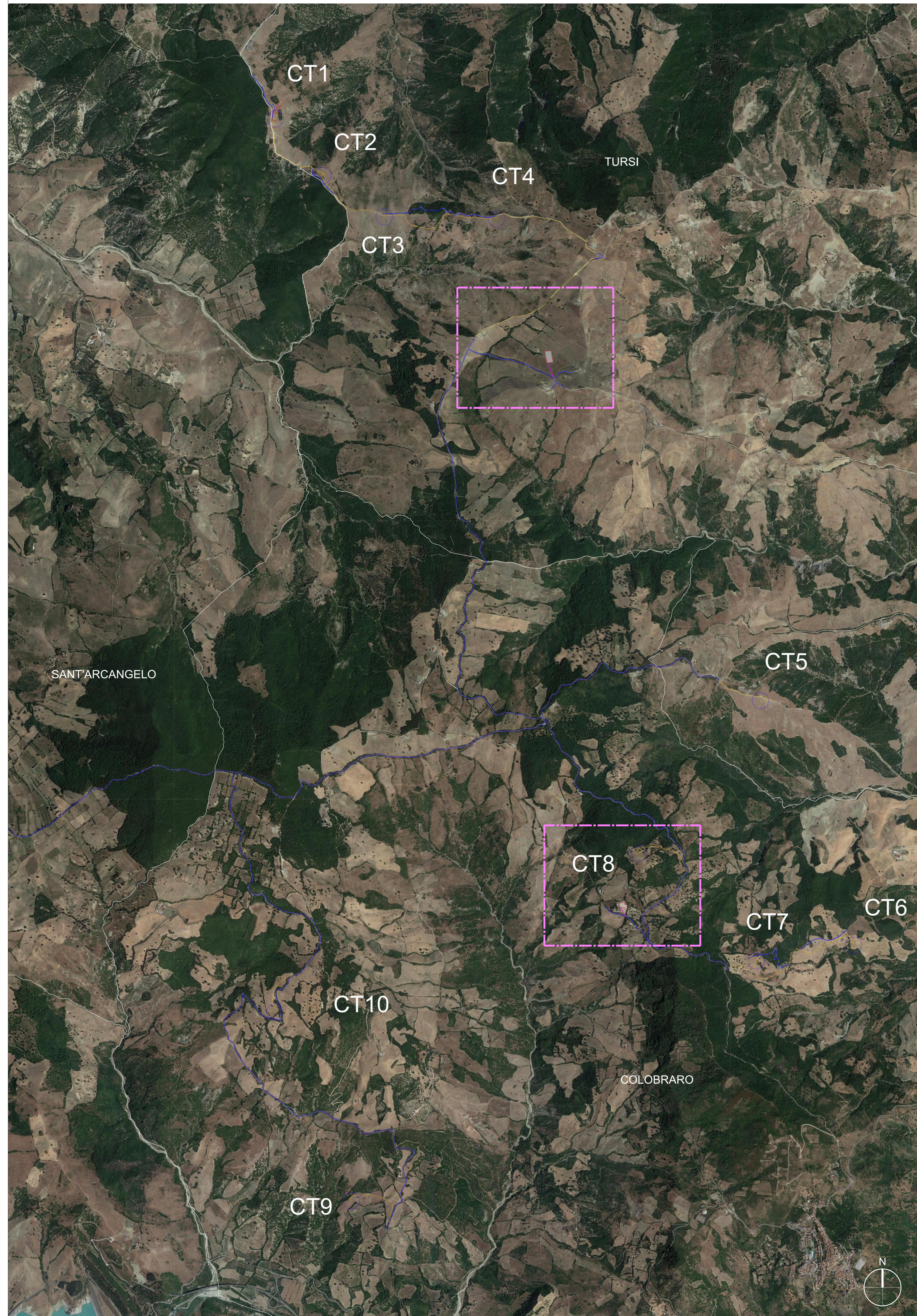

Al termine dei lavori di costruzione dell' impianto eolico le aree di cantiere saranno oggetto di interventi di ripristino vegetazionale, al fine di riportare tali aree alle condizione "Ante Operam".

AUTORIZZAZIONE UNICA EX D. LGS. N. 387/2003





REGIONE BASILICATA  
 PARCO EOLICO COLOBRARO TURSI

Titolo elaborato:

PLANIMETRIA GENERALE AREE DI CANTIERE

| SS      | CG     | WPD     | Prima Emissione                 | 10/01/2024 00 |
|---------|--------|---------|---------------------------------|---------------|
| REDATTO | CONTR. | APPROV. | DESCRIZIONE REVISIONE DOCUMENTO | DATA          |
|         |        |         |                                 | REV           |

|   |   |
|---|---|
| <p><b>PROPONENTE</b></p>  <p>WPD MURGE s.r.l.<br/>                 Viale Luca Gaurico 9-11<br/>                 00143 ROMA</p> | <p><b>CONSULENZA</b></p>  <p>GE.CO.D'OR. S.R.L.<br/>                 Via A. De Gasperi n.8<br/>                 74023 Grottaglie (TA)</p> <p><b>PROGETTISTA</b><br/>                 Ing. Gaetano D'Oronzio<br/>                 Via Goito 14 - Colobrarò (MT)</p> |
|---|---|

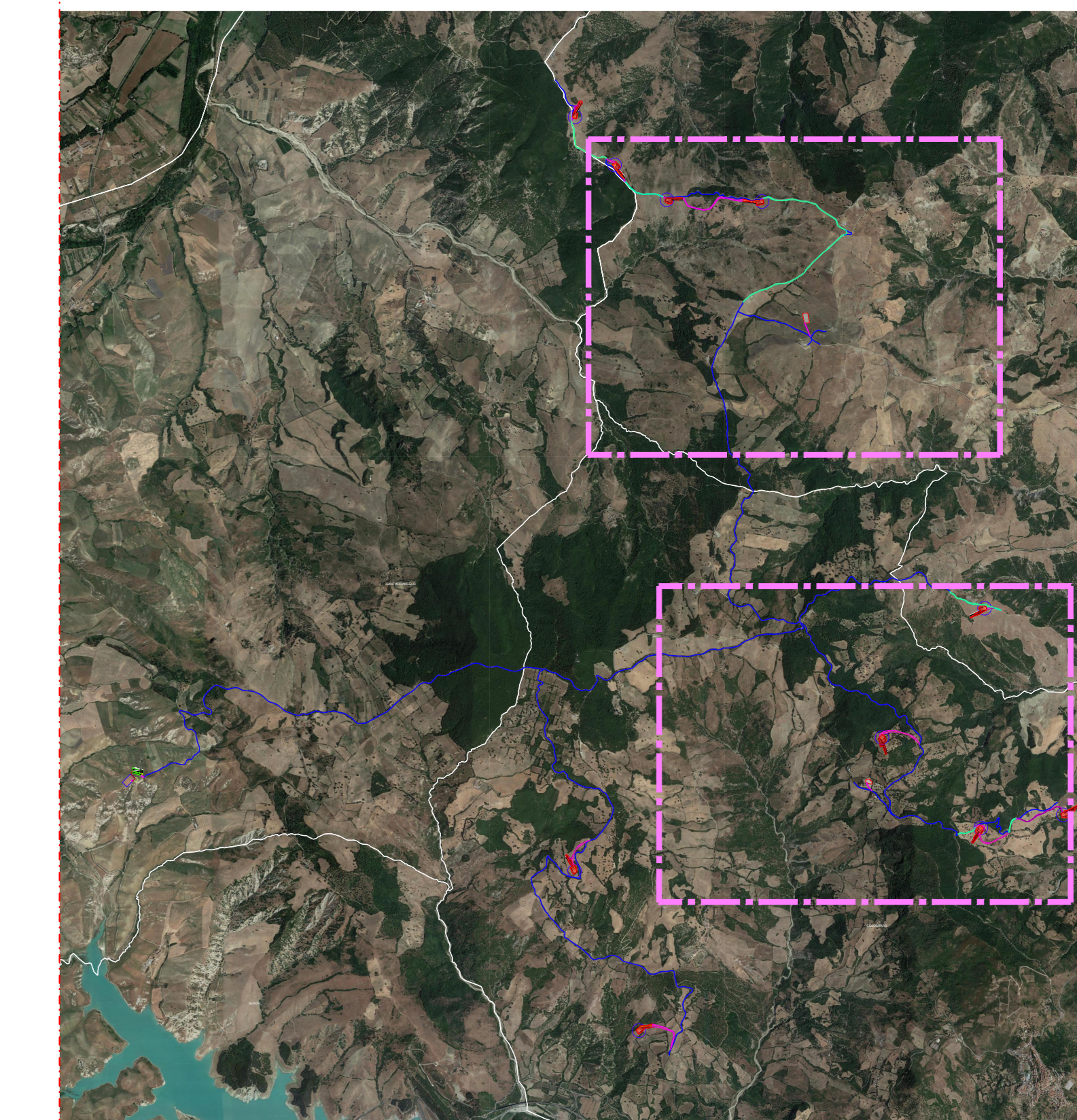
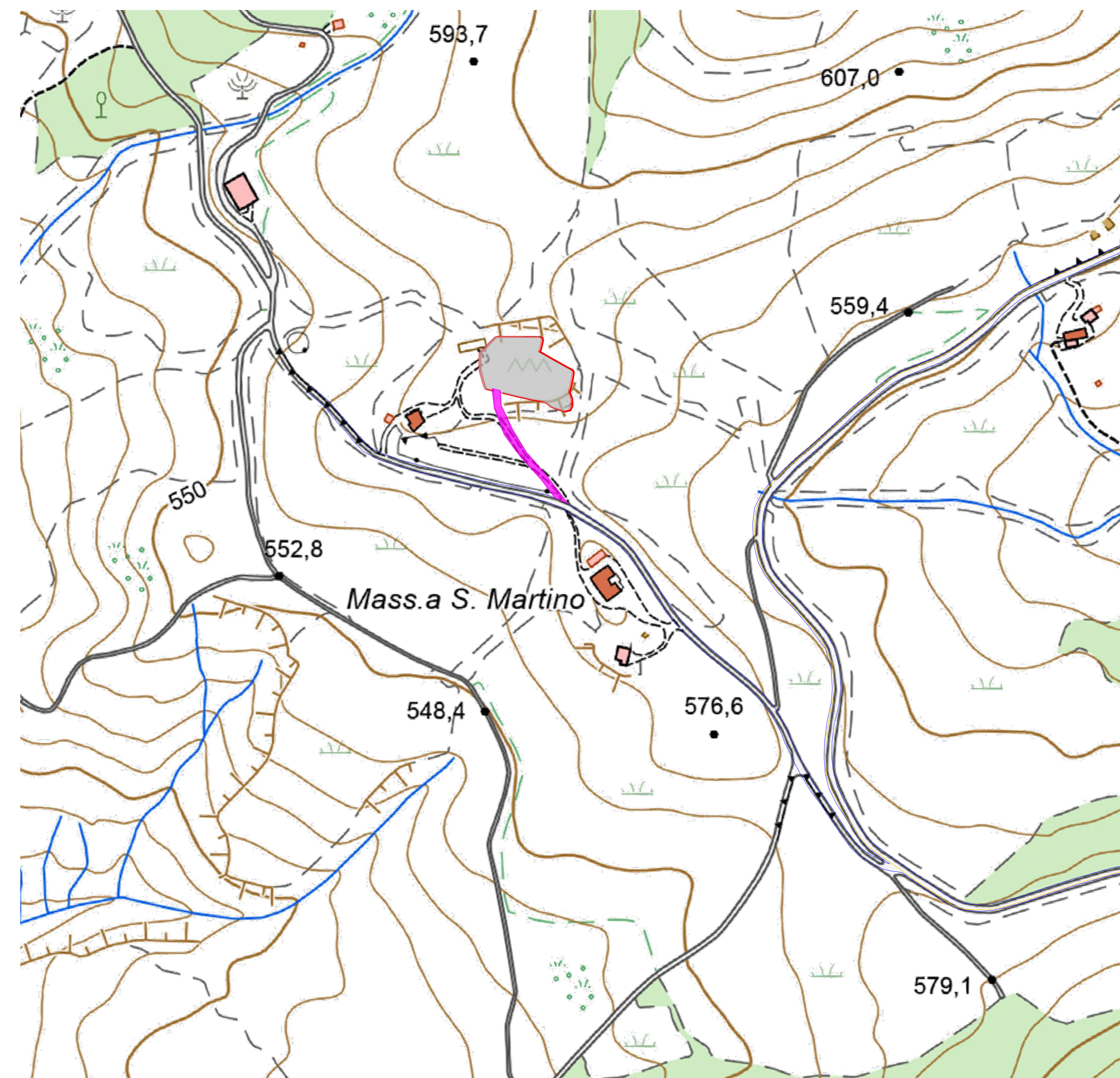
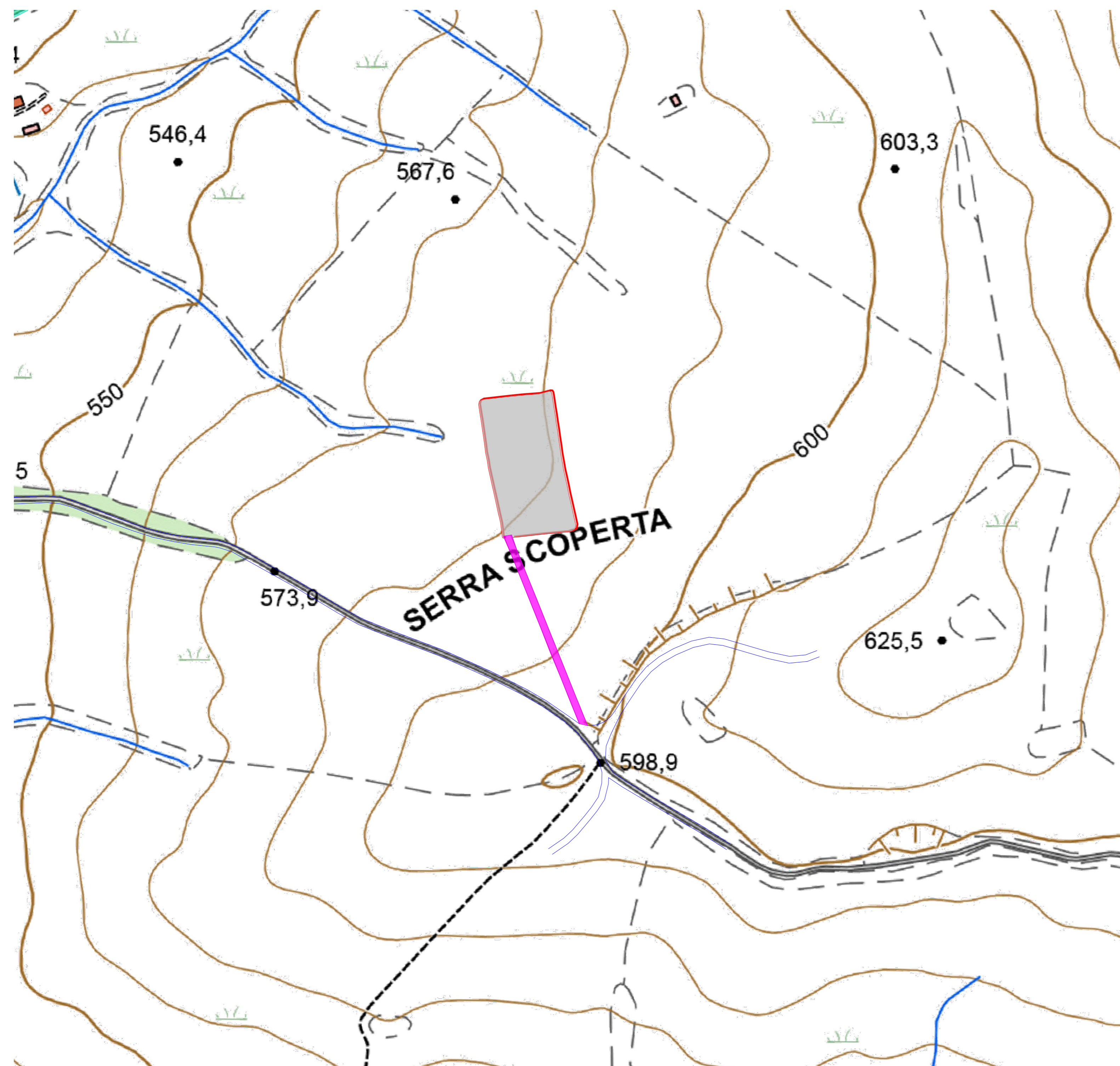

LEGENDA

- Ingombro viabilità di progetto
- Ingombro viabilità esistente
- Carreggiate strade di nuova viabilità ed adguamenti
- Linea MT su strada esistente e di nuova realizzazione
- Confini Comunali
- Area di cantiere netta
- Ingombro area di cantiere

Al termine dei lavori di costruzione dell' impianto eolico le aree di cantiere saranno oggetto di interventi di ripristino vegetazionale, al fine di riportare tali aree alle condizione "Ante Operam".

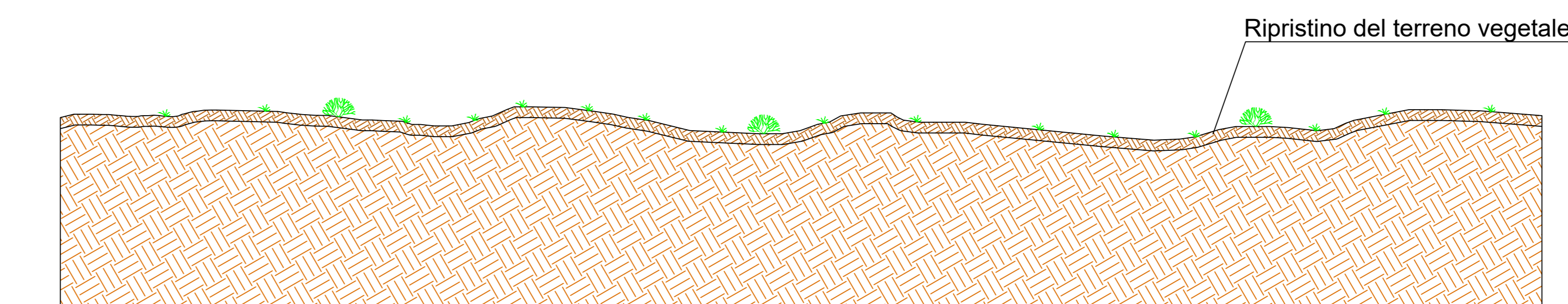

Area di stoccaggio e cantiere dopo il ripristino vegetazionale

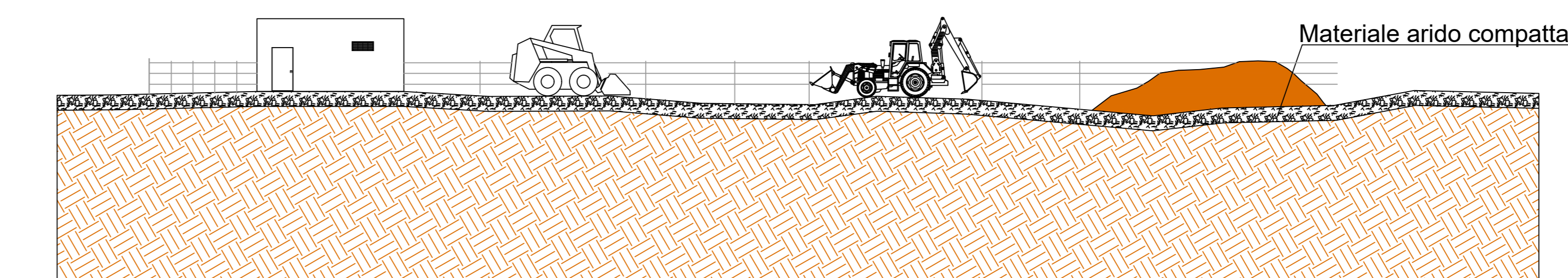

Area di stoccaggio e cantiere in fase di costruzione dell'impianto

AUTORIZZAZIONE UNICA EX D. LGS. N. 387/2003



REGIONE BASILICATA  
PARCO EOLICO COLOBRARO TURSI

Titolo elaborato:

PLANIMETRIA GENERALE AREE DI CANTIERE

| SS       | CG     | WPD     | Prima Emissione                 | 10/01/2024 00 |
|----------|--------|---------|---------------------------------|---------------|
| REDDATTO | CONTR. | APPROV. | DESCRIZIONE REVISIONE DOCUMENTO | DATA          |

PROPONENTE



WPD MURGE s.r.l.  
Viale Luca Gaucico 9-11  
00143 ROMA

CONSULENZA



GE.CO.D'OR. S.R.L.  
Via A. De Gasperi n.8  
74023 Grottaglie (TA)

PROGETTISTA  
Ing. Gaetano D'Oronzio  
Via Goito 14 - Colobraro (MT)