(SCALA 1 : 500)

PARTICOLARI SET

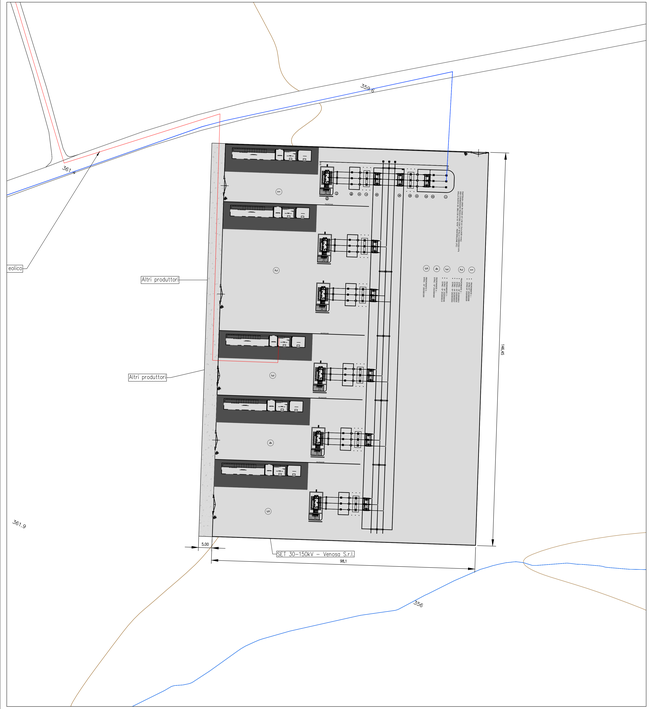

(SCALA 1 : 2.000)

INQUADRAMENTO SU ORTOFOTO

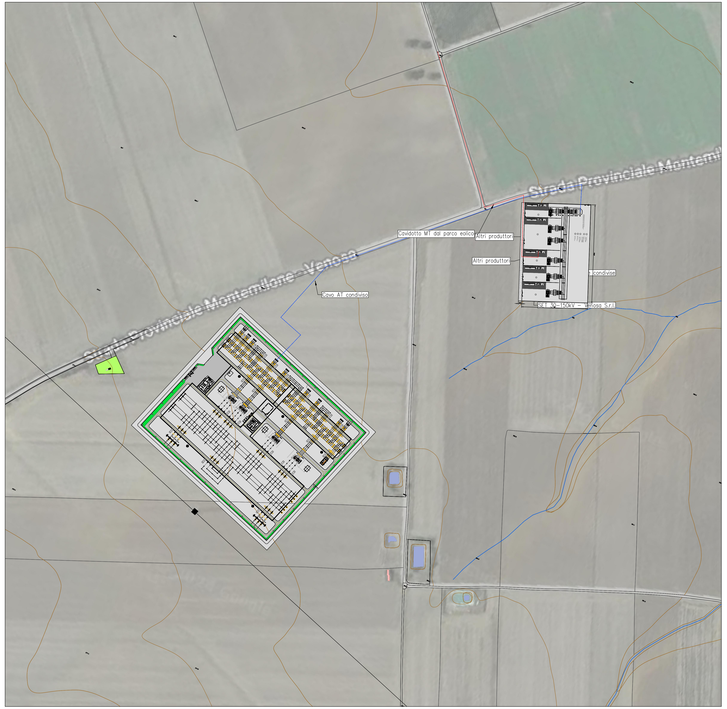

(SCALA 1 : 1.000)

INQUADRAMENTO SU C.T.R.

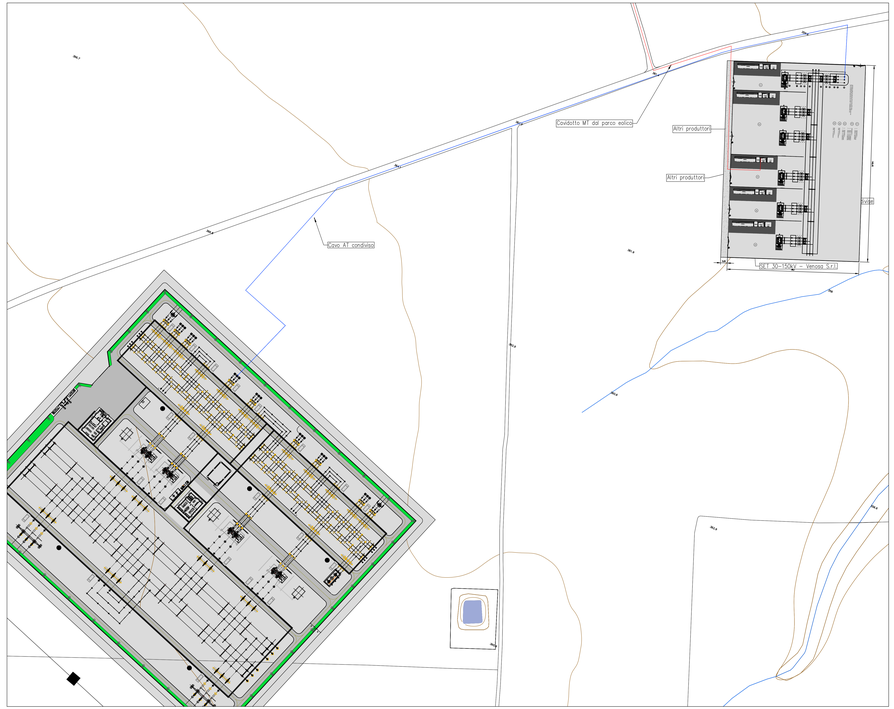

KEYMAP

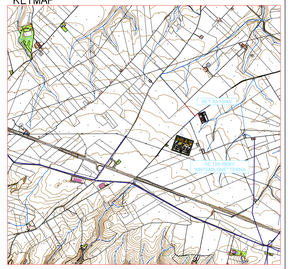

0 500 1000

REGIONE BASILICATA | COMUNE DI MONTEMILONE | COMUNE DI VENOSA | COMUNE DI MACHITO | PROVINCIA DI POTENZA

PROGETTO DEFINITIVO

Costruzione ed esercizio di impianto di produzione di energia elettrica da fonte eolica "Venosa" di potenza in massima immissione pari a 39,6 MW e relative opere connesse da realizzarsi nei comuni di Venosa, Maschito e Montemilone (Pz).

Titolo elaborato

A.16.b.9 - Inquadramento opere utente per la connessione e particolare stazione di trasformazione

F06Z4AT14A

1:1000

Nota: Elaborato a colori e in scala 1:500 DEVE essere stampato in formato A3

Progettazione

F4 Ingegneria srl
Via Di Vittorio - Centro direzionale, 85100 Potenza
Tel. +39 0971 1944791 - Fax +39 0971 55412
www.f4ingegneria.it / f4ingegneria@pec.it

Il Direttore Tecnico
Ing. Giovanni DI SANTO

Gruppo di lavoro

Dott. For. Luigi ZUCCARO
Ing. Giovanni DI SANTO
Ing. Angelo CORRADO
Ing. Mariagiuseppina PATRANTICA
Ing. Francesco SARLI
Ing. Gerardo Giuseppe D'AVINE
Ing. Vincenzo MANCUSO
Arch. Gaia TEZSICA
Geom. Angelo GRIECO
Ing. Vito PIERRI

Società certificata secondo le norme UNI EN ISO 9001:2015 e UNI EN ISO 14001:2015 per l'erogazione di servizi di ingegneria nei settori civile, idraulica, sicurezza, energia, ambiente (settore IAF: 34).

Consulenze specialistiche:

Committente

VENOSA srl
Via Gian F. Gallotti 2
Milano

Gennaio 2024	Prima emissione	GDS	MLO	GZU

File sorgente: **F06Z4AT14A - A.16.b.9 - Ing.opere utente per la connessione.dwg**