

Impatto Paesaggistico - Stato di Fatto

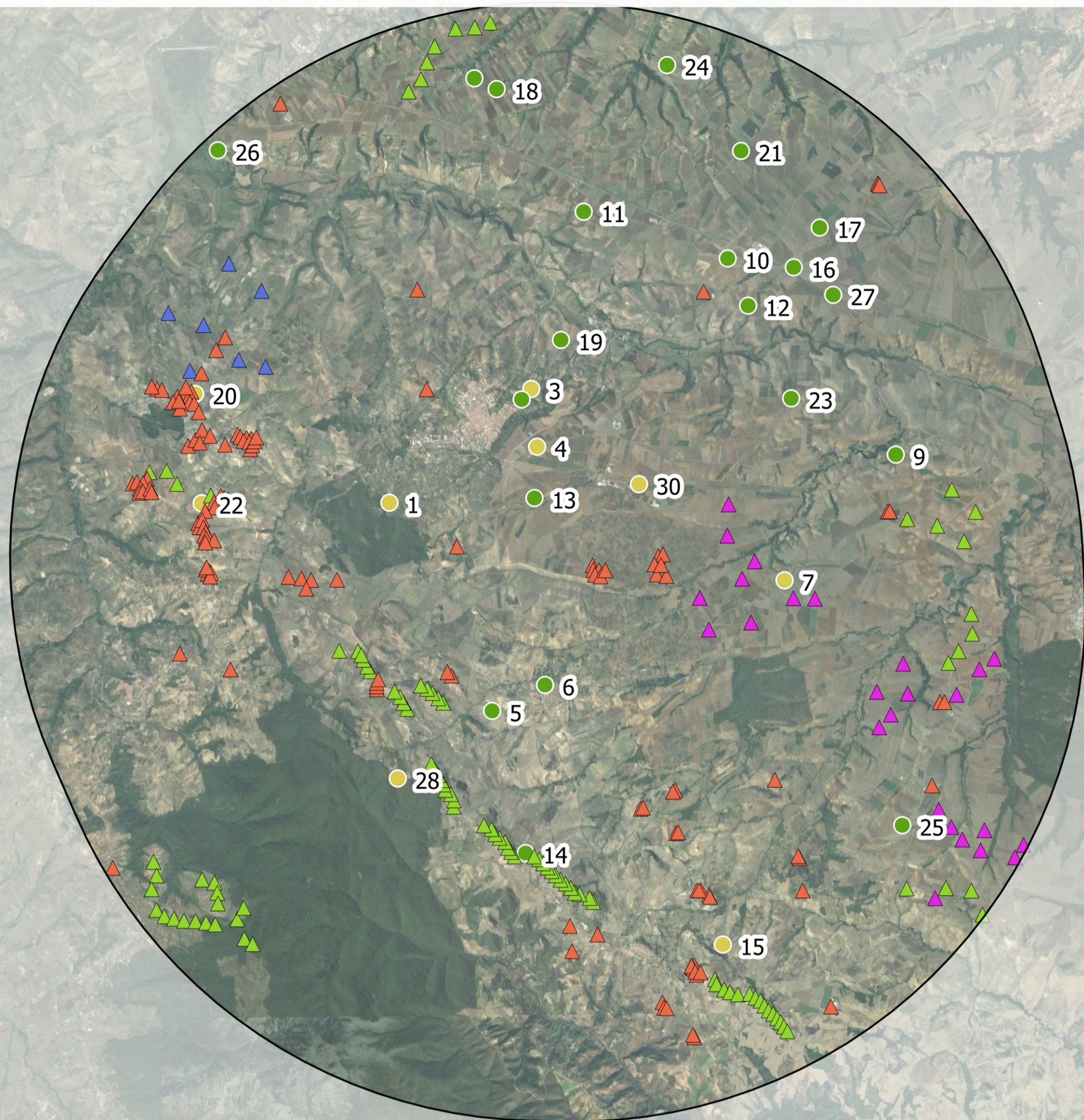

Indice N

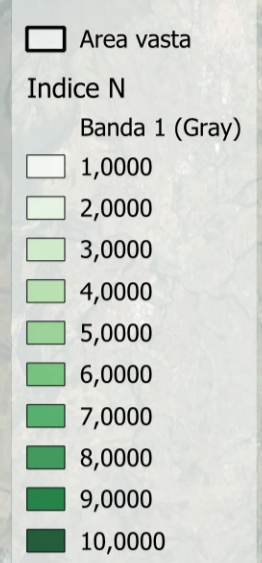

Indice Q

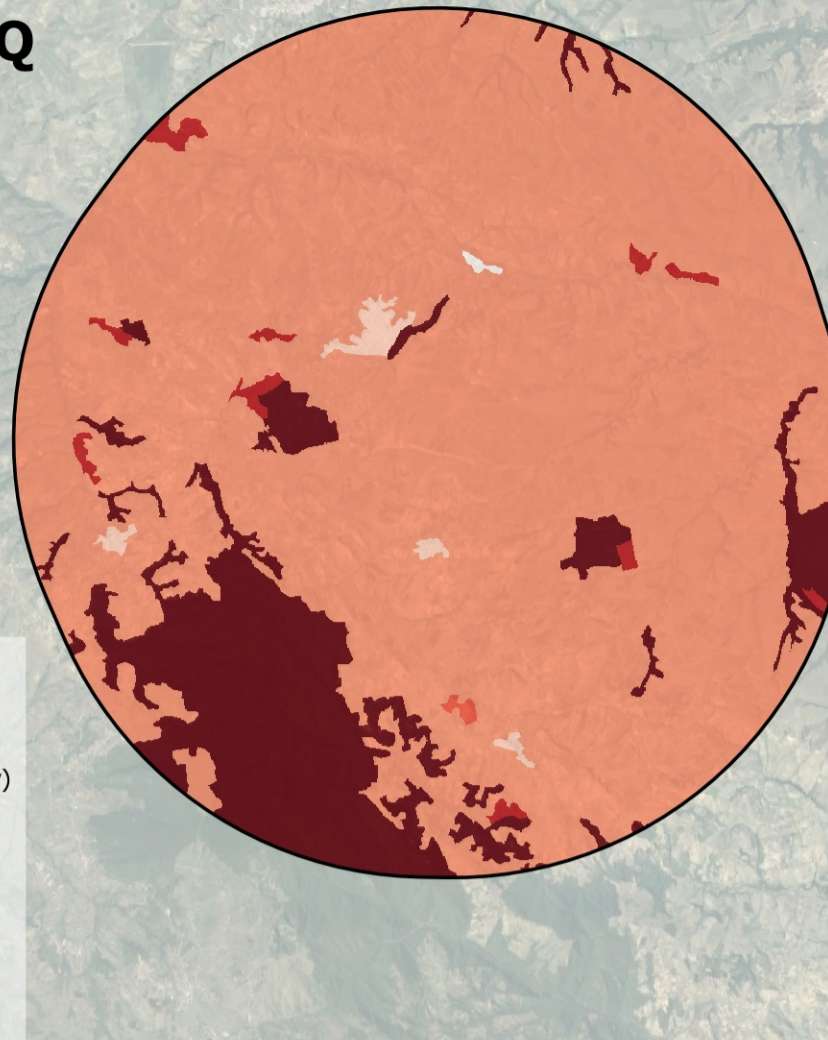
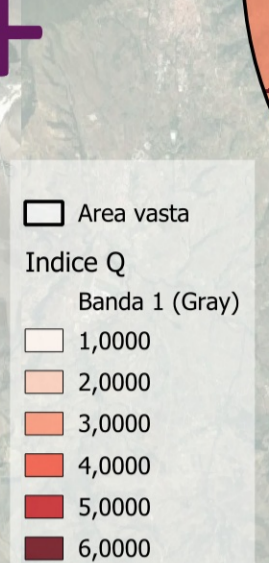

Indice V

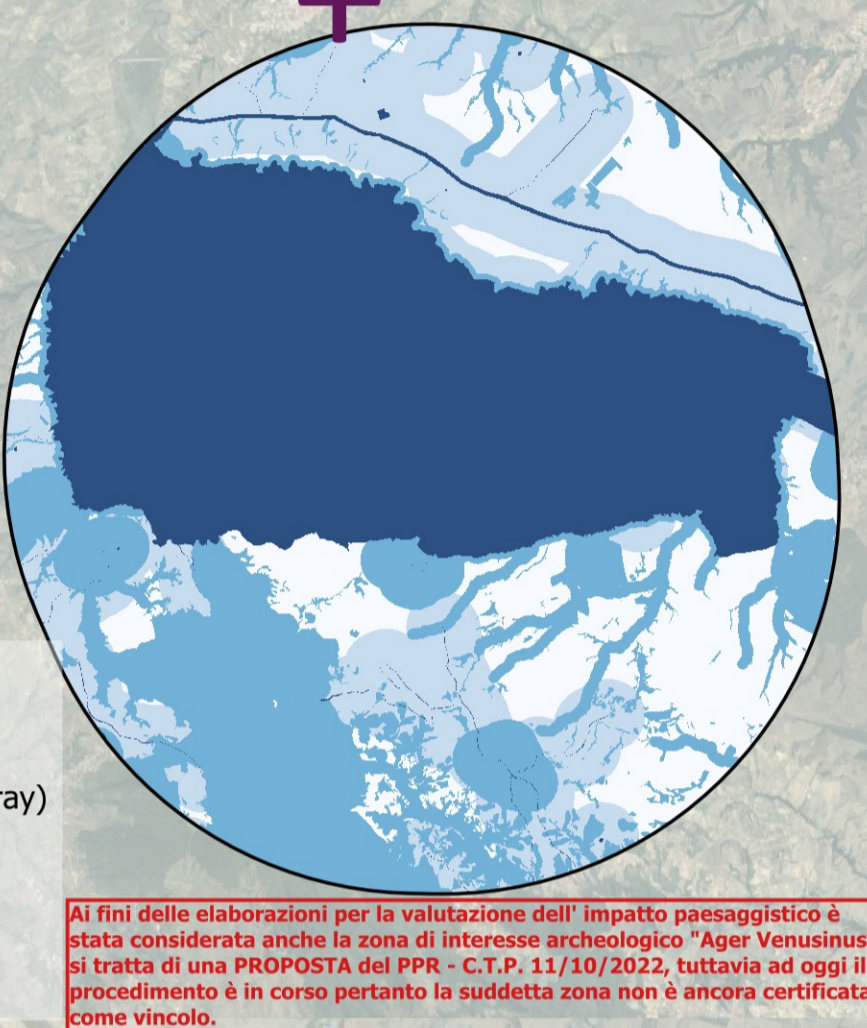
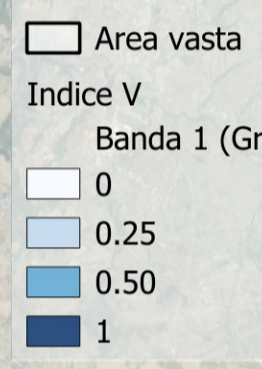

VP

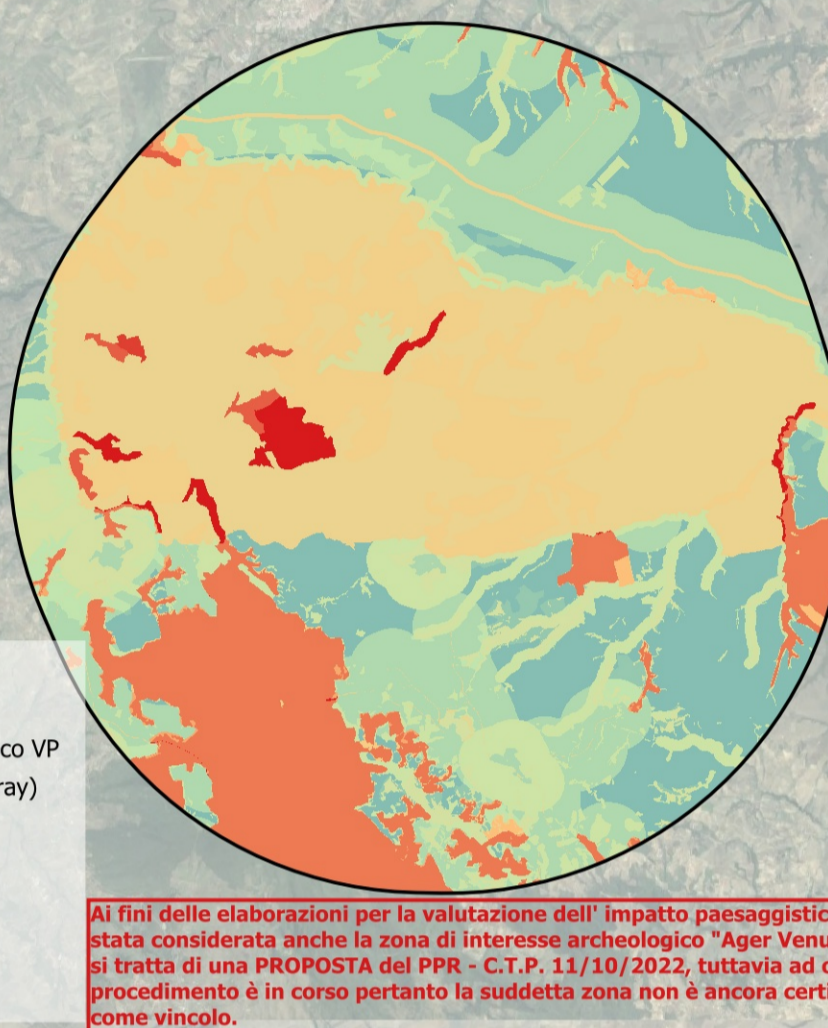
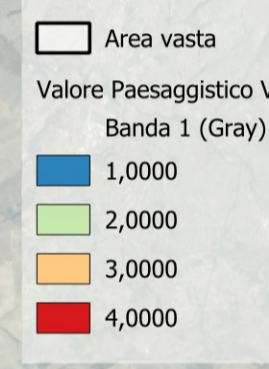

Al fini delle elaborazioni per la valutazione dell' impatto paesaggistico è stata considerata anche la zona di interesse archeologico "Ager Venusinus"; si tratta di una PROPOSTA del PPR - C.T.P. 11/10/2022, tuttavia ad oggi il procedimento è in corso pertanto la suddetta zona non è ancora certificata come vincolo.

Al fini delle elaborazioni per la valutazione dell' impatto paesaggistico è stata considerata anche la zona di interesse archeologico "Ager Venusinus"; si tratta di una PROPOSTA del PPR - C.T.P. 11/10/2022, tuttavia ad oggi il procedimento è in corso pertanto la suddetta zona non è ancora certificata come vincolo.

KEYMAP

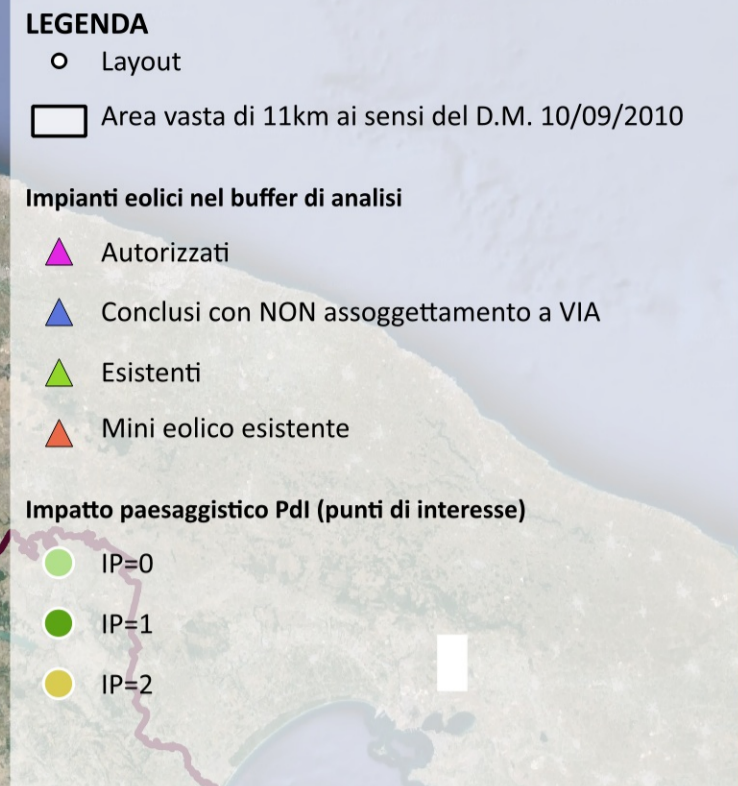

Impatto Paesaggistico

$$IP = VP \times VI$$

IP = impatto paesaggistico
 VP = indice rappresentativo del valore paesaggistico del territorio in oggetto
 VI = indice della visibilità e percepibilità dell'impianto

Stato di fatto

VP = 2
 VImedio = 2

IP = 4

Classe di sensibilità del sito	Grado di incidenza degli impianti esistenti/autorizzati			
	4	3	2	1
1	4	3	2	1
2	8	6	4	2
3	12	9	6	3
4	16	12	8	4

Stato di progetto

VP = 2
 VImedio = 2

IP = 4

Classe di sensibilità del sito	Grado di incidenza degli aerogeneratori di progetto			
	4	3	2	1
1	4	3	2	1
2	8	6	4	2
3	12	9	6	3
4	16	12	8	4

Impatto Paesaggistico - Stato di Progetto

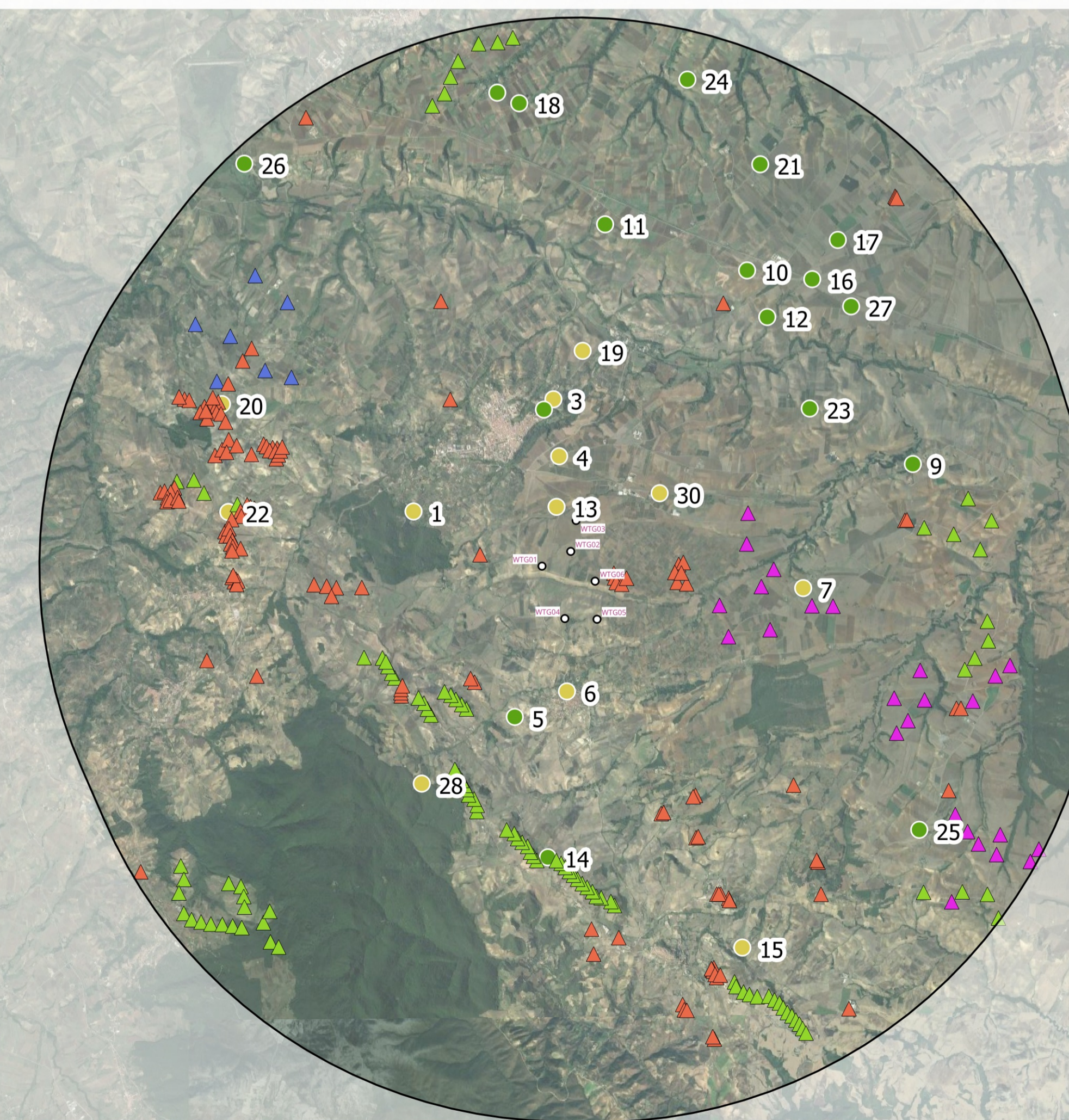

Indicatori impatto paesaggistico per singolo punto di interesse Stato di Fatto (sf) e Stato di Progetto (sp)

ID	Descrizione	Comune	N	Q	V	VP	Visf	Visp-Visf	IPsf	IPsp	IPsp-IPsf
1	Boschi vincolati - Chiesa Montalbo, Boschetto S.Domenico	Venosa	10	6	1	4	1,47	0,3	5,87	7,05	1,18
2	Bene monumentale - Castello di Venosa, Piazza Umberto	Venosa	2	2	1	2	0				
3	Zone di interesse archeologico - Scavi archeologici di Venosa- Trinità	Venosa	4	3	1	3	2	0,1	5,59	5,86	0,28
4	Tratturo nr 024 - Regio trattorello di Notarchirico	Venosa	4	3	1	3	1,5	0,12	4,19	4,51	0,32
5	Fontana delle Nocie- Strada Panoramica	Maschito	3	3	1	2	1,71	0,12	3,64	3,9	0,26
6	Belvedere di Maschito	Maschito	2	2	1	2	2	0,23	3,68	4,11	0,42
7	Tratturo nr 043 - Tratturo Comunale di Genzano	Maschito	3	3	1	3	1,73	0,04	4,64	4,74	0,1
8	Bene monumentale - Ex. Monastero di S.Agostino	Venosa	2	2	1	2	1,26	0,13	3,01	3,33	0,32
9	Zone di interesse archeologico - Matinelle	Palazzo S.Gervasio	3	3	1	3	1	0,33	2,68	3,58	0,89
10	Tratturo nr 018/019/022 - PZ Regio tratturo Melfi- Castellaneta	Venosa	3	3	1	3	1,18	0,14	3,16	3,55	0,39
11	Bene monumentale- Masseria Trentangeli (Ex. Casino Trentangeli)	Venosa	3	3	0	2	1,42	0,12	2,63	2,85	0,22
12	Inseadimento preistorico	Venosa	3	3	0	2	1,25	0,45	2,32	3,16	0,84
13	Bene monumentale - Masseria Santangelo(Ex. Casino Santangelo)	Venosa	3	3	1	3	1,2	0,44	3,22	4,39	1,17
14	Tratturo nr.052 - PZ Tratturo Comunale Serroni	Forenza	3	3	0	2	2,03	0	3,78	3,78	0
15	Tratturo nr 056 - PZ Tratturo Comunale di Palazzo S.Gervasio	Forenza	3	3	1	3	1,51	0,04	4,06	4,17	0,11
16	Piazzola lungo la SS655	Montemilone	3	3	0	2	1,21	0,09	2,25	2,41	0,16
17	Strada provinciale - SP 47	Montemilone	3	3	0	2	1	0	1,59	1,59	0
18	Bene monumentale - Masseria Finocchiaro	Lavello	3	3	0	2	1,64	0	3,04	3,04	0
19	Zone di interesse archeologico- Maddalena o Catacombe	Venosa	3	3	1	3	1,38	0,13	3,69	4,02	0,34
20	Tratturo nr036 - PZ Tratturo Comunale della Macinella da Ripacandida a Lavello	Venosa	3	3	1	3	1,79	0,04	4,8	4,9	0,1
21	Tratturo nr 023 - PZ Regio trattorello Venosa-Ofanto	Venosa	3	3	1	3	1,13	0,13	3,02	3,35	0,34
22	Area protetta - Parco naturale Regionale del Vulture	Venosa	3	3	1	3	1,52	0	4,07	4,07	0
23	Zone di interesse archeologico - Loreto	Venosa	4	3	1	3	1	0	2,79	2,79	0
24	Bene monumentale. "Masseria Saraceno-Quaranta" (ex. La Caccia)	Venosa	3	3	0	2	1,6	0	2,98	2,98	0
25	Strada provinciale - SP8	Palazzo San Gervasio	3	3	0	2	2,08	0	3,29	3,29	0
26	Beni paesaggistici- Invaso del Rendina	Venosa	3	3	1	2	1	0	2,13	2,13	0
27	Bene monumentale - Masseria Matinella- Veltri	Venosa	3	3	1	3	1,16	0,2	3,11	3,65	0,54
28	Boschi vincolati	Maschito	10	6	0	3	2,23	0,08	6,47	6,71	0,24
29	Zone di interesse archeologico - Finocchiaro	Lavello	3	3	0	2	1,82	0	3,38	3,38	0
30	Strada provinciale - SPexS5168	Venosa	4	3	1	3	2	0	5,59	5,59	0

DECODIFICA

N= indice di naturalità
 Q= indice di qualità ambientale
 V= indice dei vincoli
 VP= Valore paesaggistico
 Visf= indice di visibilità e percepibilità dell'impianto - stato di fatto
 Visp= indice di visibilità e percepibilità dell'impianto - stato di progetto
 IPsf= impatto paesaggistico - stato di fatto
 IPsp= impatto paesaggistico - stato di progetto
 Visf-Visp= variazione dell'indice di visibilità e percepibilità dell'impianto
 IPsf-IPsp= variazione dell'impatto paesaggistico



PROGETTO DEFINITIVO

Costruzione ed esercizio di impianto di produzione di energia elettrica da fonte eolica "Venosa" di potenza in massima immissione pari a 39,6 MW e relative opere connesse da realizzarsi nei comuni di Venosa, Maschito e Montemilone (Pz).

Titolo elaborato: **A.19.6 - Mappa dell'impatto paesaggistico**
 Codice elaborato: **F0624CT05A**
 Scala: **1:90.000**

Progettazione
F4 Ingegneria srl
 Via Di Giura - Centro Direzionale, 85100 Potenza
 Tel: +39 0971 1944797 - Fax: +39 0971 55452
 www.f4ingegneria.it - f4ingegneria@pec.it

Il Direttore Tecnico
 (Ing. Giovanni DI SANTO)

Gruppo di lavoro
 Dott. for. Luigi ZUCCARO
 Ing. Giuseppe MANZI
 Ing. Angelo CORRADO
 Ing. Mariagrazia PIETRAFESA
 Geom. Nicola DEMA
 Ing. Gerardo Giuseppe SCAVONE
 Ing. Federica COLANGELO
 Arch. Gaia TELESIA
 Ing. Jr. Maria CARLEO
 Sig. Vito PIERRI

Committente
Venosa S.r.l.
 Via Dante 7, 20123 Milano

Data	Descrizione	Redatto	Verificato	Approvato
Gennaio 2024	Prima emissione	CSA	MMA	GMA