

Si trasmettono in allegato le osservazioni di vari cittadini sul progetto in oggetto

Al Ministero dell'Ambiente e della Sicurezza
Energetica - Direzione Generale valutazioni
ambientali

va@pec.mite.gov.it

Al Ministero della Cultura – DG Archeologia
Belle Arti e Paesaggio – Servizio V

dg-abap@pec.cultura.gov.it/

dg-abap.servizio5@pec.cultura.gov.it

Alla Soprintendenza BB.CC.AA. di Messina

soprime@certmail.regione.sicilia.it

Oggetto: Valutazione di Impatto Ambientale Collegamento stabile tra la Sicilia e la Calabria (C.U.P. C41C23002750005) – Codice procedura ID 11169

Il sottoscritti cittadini elencati in calce,
presentano le seguenti osservazioni in merito al progetto indicato in oggetto.

Il progetto in questione non risulta compatibile con le Norme di attuazione del Piano paesaggistico dell’Ambito 9 adottato con D.A. n.090 del 23.10.2019.

Lo stesso proponente riconosce tale incompatibilità nella Sintesi non tecnica, a pag. 53, laddove afferma:

“si evidenzia che sono subentrati, in riferimento al Piano Territoriale Paesistico della Regione Sicilia (2019), alcuni elementi di criticità in relazione alla realizzazione dell’opera; la realizzazione delle opere di attraversamento produrrà un’alterazione dei caratteri paesaggistici della linea costiera che si pone in contrasto con il regime di tutela “1d”. Inoltre, la realizzazione dell’opera comporterà la trasformazione di alcune aree boschive caratterizzate da un regime normativo 1m, caratterizzate da un livello di tutela 3. In tali aree sono consentiti solo interventi di manutenzione, restauro e valorizzazione paesaggistico ambientale finalizzati alla messa in valore e fruizione dei beni”.

In altri elaborati si fa invece erroneamente riferimento alla precedente versione del Piano, non più vigente, adottata nel 2009.

In effetti consultando il visualizzatore del S.I.T.R. della Regione Siciliana¹ è possibile verificare che parti significative del progetto ricadono in aree sottoposte ai regimi normativi “1m” e “1d” del

1

<https://www.sitr.regione.sicilia.it/portal/apps/webappviewer/index.html?id=f3f54ac44ae04a3584885eaaf0b84d70>

Piano paesaggistico dell'ambito 9, come si evince chiaramente dal confronto delle seguenti figure, estrapolate rispettivamente dal S.I.T.R. (ove le aree sottoposte al regime "1d" sono evidenziate in giallo e quelle relative a "1m" in rosa) e dalle cartografie del progetto (in particolare l'elaborato "Sicilia – carta delle interferenze con il sistema dei vincoli – tav. 1/3"):

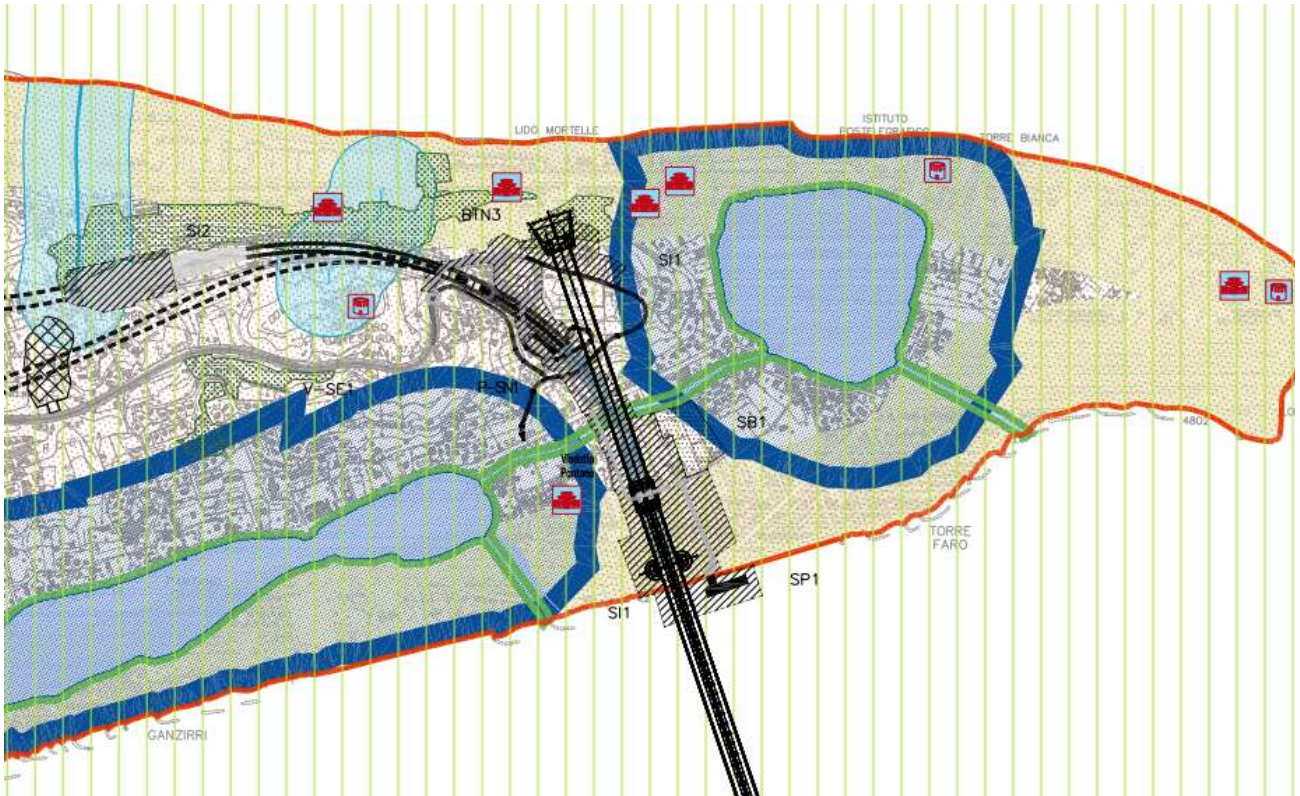
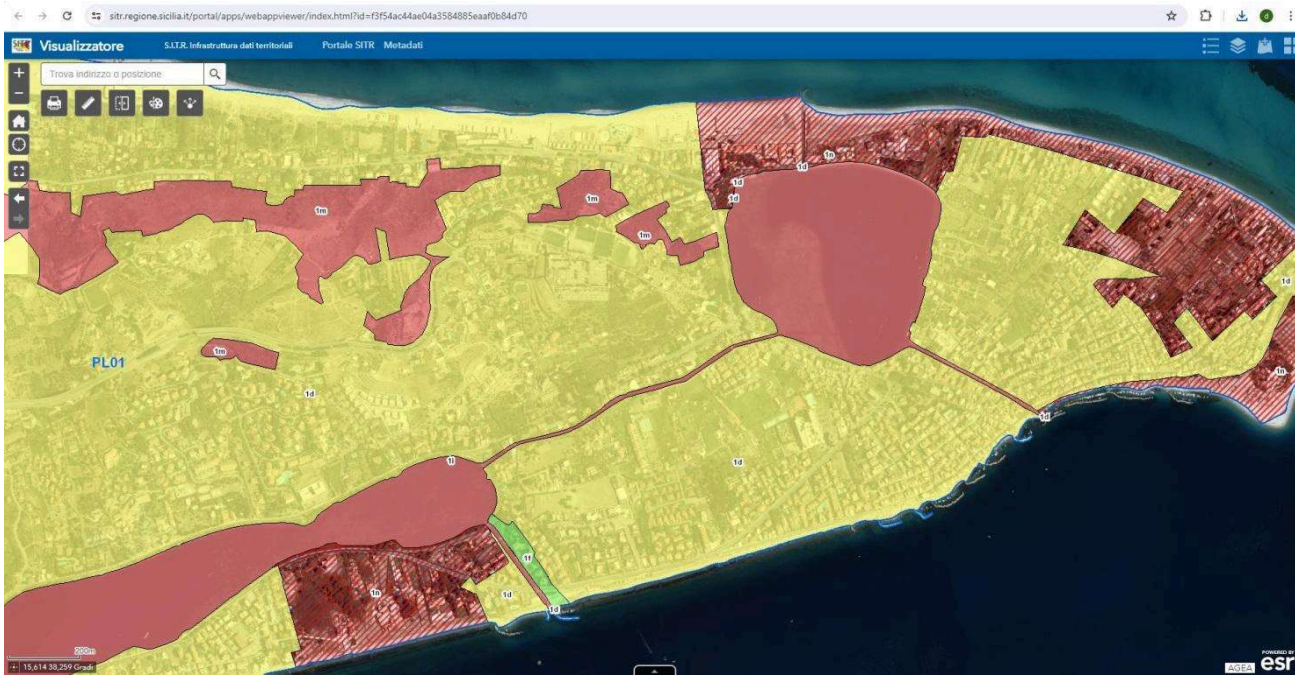

Le norme di attuazione del Piano², all'art. 21, dispongono che, in riferimento al regime
“**1d. Paesaggio dell'area collinare della riviera Nord a monte della strada Nuova panoramica, esteso fino alla fascia costiera tirrenica (Livello di Tutela 1)...**

In queste aree non è consentito [...]

- realizzare manufatti che alterino i caratteri morfologici e paesistici della linea costiera, con esclusione degli interventi finalizzati alla difesa ed alla ricostituzione della spiaggia”.

In riferimento al regime

“**1m: Paesaggio delle aree boscate e vegetazione assimilata - Livello di Tutela 3**” dispongono che
“In queste aree non è consentito:

[...]

- realizzare nuove costruzioni e aprire nuove strade e piste, ad eccezione di quelle necessarie all'organo istituzionale competente per la migliore gestione dei complessi boscati e per le proprie attività istituzionali;

- realizzare infrastrutture e reti;

[...]

- effettuare movimenti di terra che trasformino i caratteri morfologici e paesistici;

[...]

- effettuare trivellazioni e asportare rocce, minerali, fossili e reperti di qualsiasi natura, salvo per motivi di ricerca scientifica a favore di soggetti espressamente autorizzati”.

L'art. 20 dispone inoltre ulteriori prescrizioni relative a tutte le **aree con livello di tutela 3**:

“In tali aree... è esclusa ogni edificazione. [...] In tali aree sono consentiti solo interventi di manutenzione, restauro e valorizzazione paesaggistico- ambientale finalizzati alla messa in valore e fruizione dei beni. [...]

Tali prescrizioni sono esecutive nelle more della redazione o adeguamento degli strumenti urbanistici e sono attuate dalla Soprintendenza ai Beni Culturali e Ambientali”.

E' evidente pertanto come il progetto in questione, interferendo massicciamente con le suddette aree, presenti una incompatibilità insanabile con le disposizioni del Piano Paesaggistico dell'ambito 9.

² Consultabile al seguente link

<https://www2.regione.sicilia.it/beniculturali/dirbenicult/bca/ptpr/documentazione%20tecnica%20messina/NORME%20DI%20ATTUAZIONE/g%20-%20Norme%20di%20attuazione.pdf>

Tutti gli elaborati del Piano sono comunque consultabili dalla seguente pagina:

<https://www2.regione.sicilia.it/beniculturali/dirbenicult/bca/ptpr/documentazioneTecnicaMessina2019.html>

Si ricorda che, ai sensi del D.Lgs. 42/2004, art. 143, comma 9, "A far data dall'adozione del piano paesaggistico non sono consentiti, sugli immobili e nelle aree di cui all'articolo 134, interventi in contrasto con le prescrizioni di tutela previste nel piano stesso".

Di conseguenza la valutazione in atto non può che avere esito negativo.

I Sottoscritti dichiarano di essere consapevoli che, ai sensi dell'art. 24, comma 7 e dell'art.19 comma 13, del D.Lgs. 152/2006 e s.m.i., le presenti osservazioni e gli eventuali allegati tecnici saranno pubblicati sul Portale delle valutazioni ambientali VAS-VIA del Ministero dell'Ambiente e della Sicurezza energetica (<https://va.mite.gov.it/>).

ELENCO ALLEGATI

Allegato 1 - Dati personali dei soggetti che presentano l'osservazione

Messina, 10/04/2024

Nome e Cognome	Firma
1 ANTONINO BEANI	
2 DOMENICO DE MARCO	
3 ROCCO A. ZELLINGER	
4 FRANCESCO LOFRANO	Francesco 
5 PAUSAN D BRUNO	
6 DINO MERRI	Maveric 
7 TRUNFO FRANCESCA	Francesca 
8 ANTONINA MARRA	Antonina 
9 ROSSELLA BULSEI	Rossella 
10 ALESSANDRA BENEDETTI	

Allegato 1 al documento di presentazione delle osservazioni con

Oggetto: Valutazione di Impatto Ambientale Collegamento stabile tra la Sicilia e la Calabria (C.U.P. C41C23002750005) – Codice procedura ID 11169

DATI PERSONALI DEI SOTTOSCRITTORI

	Nome e Cognome	Codice Fiscale	Luogo e data nascita	Residenza	Indirizzo	Firma (*)
1	ANTONIO BIANCHI	[REDACTED]	[REDACTED]	[REDACTED]	[REDACTED]	[REDACTED]
2	DOMENICO DE MARCO	[REDACTED]	[REDACTED]	[REDACTED]	[REDACTED]	[REDACTED]
3	ROCCO BELLETTI	[REDACTED]	[REDACTED]	[REDACTED]	[REDACTED]	[REDACTED]
4	FEDERICO LAURO	[REDACTED]	[REDACTED]	[REDACTED]	[REDACTED]	[REDACTED]
5	BRUNO ROSSI	[REDACTED]	[REDACTED]	[REDACTED]	[REDACTED]	[REDACTED]
6	BIRO MARINI	[REDACTED]	[REDACTED]	[REDACTED]	[REDACTED]	[REDACTED]
7	FRANCESCA TRUNFIO	[REDACTED]	[REDACTED]	[REDACTED]	[REDACTED]	[REDACTED]
8	ANTONINA MARRA	[REDACTED]	[REDACTED]	[REDACTED]	[REDACTED]	[REDACTED]
9	ROSSELLA BULSE	[REDACTED]	[REDACTED]	[REDACTED]	[REDACTED]	[REDACTED]
10	ALESSANDRA SELVATI	[REDACTED]	[REDACTED]	[REDACTED]	[REDACTED]	[REDACTED]

(*) TRATTAMENTO DEI DATI PERSONALI: Ai sensi e per gli effetti di cui all'art.13 del D.Lgs.196/2003 dichiaro di essere informato che i dati personali forniti saranno trattati dal Ministero dell'Ambiente e della Tutela del Territorio e del Mare in qualità di titolare del trattamento, anche mediante strumenti informatici, esclusivamente nell'ambito del procedimento per il quale le presenti osservazioni sono presentate e per il quale la presente dichiarazione viene resa. Dichiaro inoltre che sono informato circa la natura obbligatoria del conferimento dei dati e che mi sono garantiti tutti i diritti previsti dall'art. 7 "Diritto di accesso ai dati personali ed altri diritti" del D.Lgs.196/2003 e del GDPR (Regolamento UE 2016/679).

Al Ministero dell'Ambiente e della Sicurezza
Energetica - Direzione Generale valutazioni
ambientali

va@pec.mite.gov.it

Al Ministero della Cultura – DG Archeologia
Belle Arti e Paesaggio – Servizio V

dg-abap@pec.cultura.gov.it/

dg-abap.servizio5@pec.cultura.gov.it

Alla Soprintendenza BB.CC.AA. di Messina

soprime@certmail.regione.sicilia.it

Oggetto: Valutazione di Impatto Ambientale Collegamento stabile tra la Sicilia e la Calabria (C.U.P. C41C23002750005) – Codice procedura ID 11169

Il sottoscritti cittadini elencati in calce,
presentano le seguenti osservazioni in merito al progetto indicato in oggetto.

Il progetto in questione non risulta compatibile con le Norme di attuazione del Piano paesaggistico dell’Ambito 9 adottato con D.A. n.090 del 23.10.2019.

Lo stesso proponente riconosce tale incompatibilità nella Sintesi non tecnica, a pag. 53, laddove afferma:

“si evidenzia che sono subentrati, in riferimento al Piano Territoriale Paesistico della Regione Sicilia (2019), alcuni elementi di criticità in relazione alla realizzazione dell’opera; la realizzazione delle opere di attraversamento produrrà un’alterazione dei caratteri paesaggistici della linea costiera che si pone in contrasto con il regime di tutela “1d”. Inoltre, la realizzazione dell’opera comporterà la trasformazione di alcune aree boschive caratterizzate da un regime normativo 1m, caratterizzate da un livello di tutela 3. In tali aree sono consentiti solo interventi di manutenzione, restauro e valorizzazione paesaggistico ambientale finalizzati alla messa in valore e fruizione dei beni”.

In altri elaborati si fa invece erroneamente riferimento alla precedente versione del Piano, non più vigente, adottata nel 2009.

In effetti consultando il visualizzatore del S.I.T.R. della Regione Siciliana¹ è possibile verificare che parti significative del progetto ricadono in aree sottoposte ai regimi normativi “1m” e “1d” del

1

<https://www.sitr.regione.sicilia.it/portal/apps/webappviewer/index.html?id=f3f54ac44ae04a3584885eaaf0b84d70>

Piano paesaggistico dell'ambito 9, come si evince chiaramente dal confronto delle seguenti figure, estrapolate rispettivamente dal S.I.T.R. (ove le aree sottoposte al regime "1d" sono evidenziate in giallo e quelle relative a "1m" in rosa) e dalle cartografie del progetto (in particolare l'elaborato "Sicilia – carta delle interferenze con il sistema dei vincoli – tav. 1/3"):

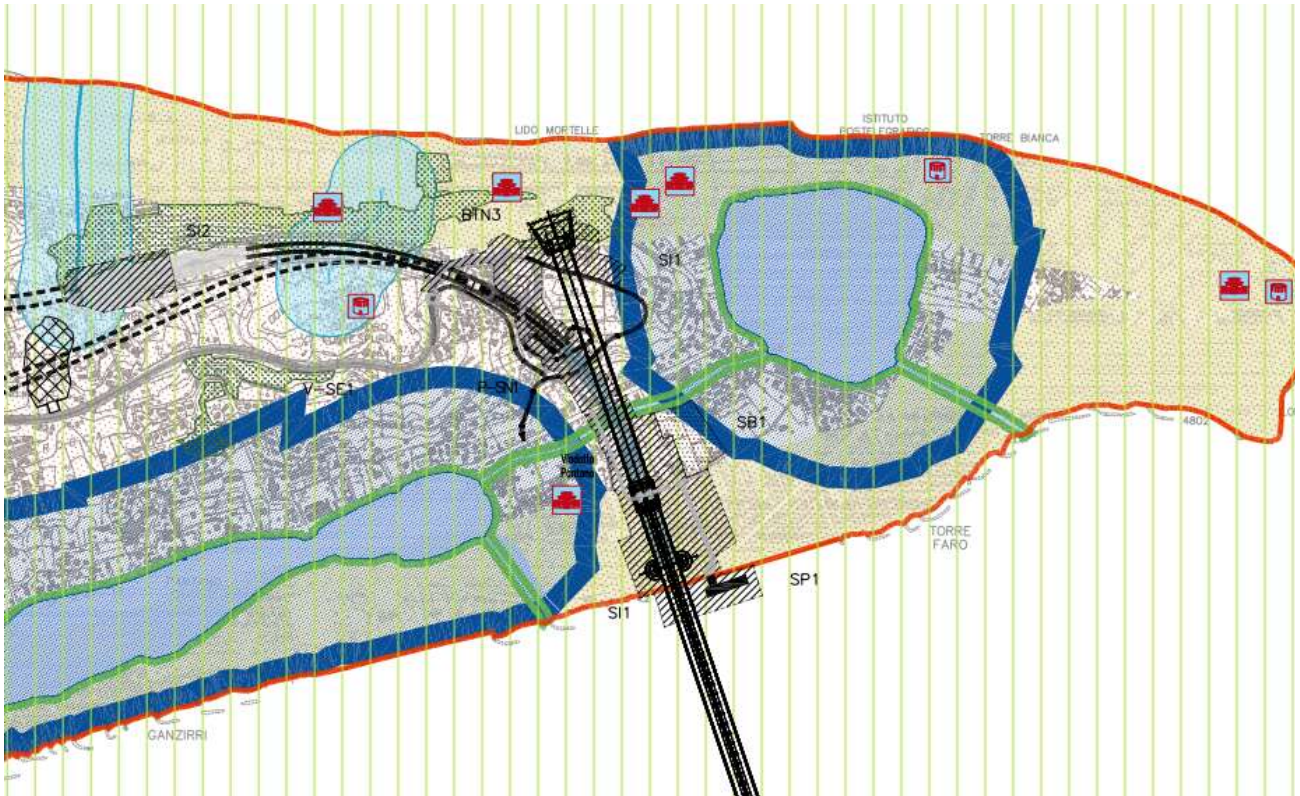
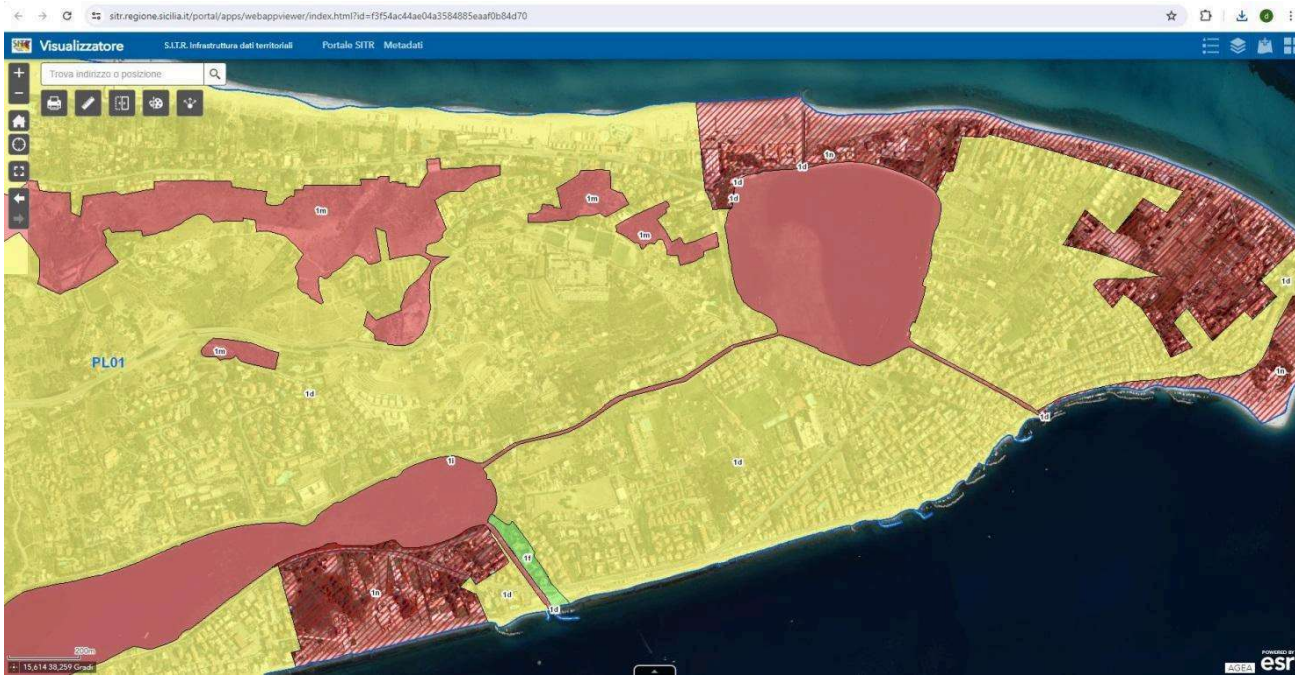

Le norme di attuazione del Piano², all'art. 21, dispongono che, in riferimento al regime
“**1d. Paesaggio dell'area collinare della riviera Nord a monte della strada Nuova panoramica, esteso fino alla fascia costiera tirrenica (Livello di Tutela 1)...**

In queste aree non è consentito [...]

- realizzare manufatti che alterino i caratteri morfologici e paesistici della linea costiera, con esclusione degli interventi finalizzati alla difesa ed alla ricostituzione della spiaggia”.

In riferimento al regime

“**1m: Paesaggio delle aree boscate e vegetazione assimilata - Livello di Tutela 3**” dispongono che
“In queste aree non è consentito:

[...]

- realizzare nuove costruzioni e aprire nuove strade e piste, ad eccezione di quelle necessarie all'organo istituzionale competente per la migliore gestione dei complessi boscati e per le proprie attività istituzionali;

- realizzare infrastrutture e reti;

[...]

- effettuare movimenti di terra che trasformino i caratteri morfologici e paesistici;

[...]

- effettuare trivellazioni e asportare rocce, minerali, fossili e reperti di qualsiasi natura, salvo per motivi di ricerca scientifica a favore di soggetti espressamente autorizzati”.

L'art. 20 dispone inoltre ulteriori prescrizioni relative a tutte le **aree con livello di tutela 3**:

“In tali aree... è esclusa ogni edificazione. [...] In tali aree sono consentiti solo interventi di manutenzione, restauro e valorizzazione paesaggistico- ambientale finalizzati alla messa in valore e fruizione dei beni. [...]

Tali prescrizioni sono esecutive nelle more della redazione o adeguamento degli strumenti urbanistici e sono attuate dalla Soprintendenza ai Beni Culturali e Ambientali”.

E' evidente pertanto come il progetto in questione, interferendo massicciamente con le suddette aree, presenti una incompatibilità insanabile con le disposizioni del Piano Paesaggistico dell'ambito 9.

² Consultabile al seguente link

<https://www2.regione.sicilia.it/beniculturali/dirbenicult/bca/ptpr/documentazione%20tecnica%20messina/NORME%20DI%20ATTUAZIONE/g%20-%20Norme%20di%20attuazione.pdf>

Tutti gli elaborati del Piano sono comunque consultabili dalla seguente pagina:

<https://www2.regione.sicilia.it/beniculturali/dirbenicult/bca/ptpr/documentazioneTecnicaMessina2019.html>

Si ricorda che, ai sensi del D.Lgs. 42/2004, art. 143, comma 9, "A far data dall'adozione del piano paesaggistico non sono consentiti, sugli immobili e nelle aree di cui all'articolo 134, interventi in contrasto con le prescrizioni di tutela previste nel piano stesso".

Di conseguenza la valutazione in atto non può che avere esito negativo.

I Sottoscritti dichiarano di essere consapevoli che, ai sensi dell'art. 24, comma 7 e dell'art.19 comma 13, del D.Lgs. 152/2006 e s.m.i., le presenti osservazioni e gli eventuali allegati tecnici saranno pubblicati sul Portale delle valutazioni ambientali VAS-VIA del Ministero dell'Ambiente e della Sicurezza energetica (<https://va.mite.gov.it/>).

ELENCO ALLEGATI

Allegato 1 - Dati personali dei soggetti che presentano l'osservazione

Messina, 10/04/2024

Nome e Cognome	Firma
1. VINCENZO INSARDA'	Vincenzo Insarda'
2. ELISABETTA BLANCATO	Elisabetta Blancato
3. DOMENICO PITASI	Domenico Pitasi
4. GIOVANNI RUSSO	Giovanni Russo
5. LORICATO ROCCO	Loricato Rocco
6. ANGELO RASO	Angelo Raso
7. PENTIBALLI ANTONINO	Antonino Pentiballi
8. CALABRO DOMENICO	Domenico Calabro
9. CICCIO DANIELA	Daniela Ciccio
10. FLECCIA PATRIZIA	Patrizia Fleccia

Allegato 1 al documento di presentazione delle osservazioni con

Oggetto: Valutazione di Impatto Ambientale Collegamento stabile tra la Sicilia e la Calabria (C.U.P. C41C23002750005) – Codice procedura ID 11169

DATI PERSONALI DEI SOTTOSCRITTORI

	Nome e Cognome	Codice Fiscale	Luogo e data nascita	Residenza	Indirizzo	Firma (*)
1	VINCENTO INSARDA'					Vin Insarda'
2	ELISABETTA BLONDI					Elisabetta Blondi
3	BONEMIO PITASI					Bonemio Pitasi
4	GIOVANNI RUSSO					Giovanni Russo
5	CANICATO DEEO					Canicato Deeo
6	ANGELO RASO					Angelo Raso
7	PENTIMACI ANTONINO					Antonino Pentimaci
8	CALABRO' DOMENICO					Domenico Calabro'
9	CICCO DANIELA					Daniela Cicco
10	FLESCIA PATRIZIA					Patrizia Flescia

(*) TRATTAMENTO DEI DATI PERSONALI: Ai sensi e per gli effetti di cui all'art.13 del D.Lgs.196/2003 dichiaro di essere informato che i dati personali forniti saranno trattati dal Ministero dell'Ambiente e della Tutela del Territorio e del Mare in qualità di titolare del trattamento, anche mediante strumenti informatici, esclusivamente nell'ambito del procedimento per il quale la presente osservazione è presentata e per il quale la presente dichiarazione viene resa. Dichiaro inoltre che sono informato circa la natura obbligatoria del conferimento dei dati e che mi sono garantito tutti i diritti previsti dall'art. 7 "Diritto di accesso ai dati personali ed altri diritti" del D.Lgs.196/2003 e del GDPR (Regolamento UE 2016/679).

Al Ministero dell'Ambiente e della Sicurezza
Energetica - Direzione Generale valutazioni
ambientali

va@pec.mite.gov.it

Al Ministero della Cultura – DG Archeologia
Belle Arti e Paesaggio – Servizio V

dg-abap@pec.cultura.gov.it/

dg-abap.servizio5@pec.cultura.gov.it

Alla Soprintendenza BB.CC.AA. di Messina

soprime@certmail.regione.sicilia.it

Oggetto: Valutazione di Impatto Ambientale Collegamento stabile tra la Sicilia e la Calabria (C.U.P. C41C23002750005) – Codice procedura ID 11169

Il sottoscritti cittadini elencati in calce,
presentano le seguenti osservazioni in merito al progetto indicato in oggetto.

Il progetto in questione non risulta compatibile con le Norme di attuazione del Piano paesaggistico dell'Ambito 9 adottato con D.A. n.090 del 23.10.2019.

Lo stesso proponente riconosce tale incompatibilità nella Sintesi non tecnica, a pag. 53, laddove afferma:

“si evidenzia che sono subentrati, in riferimento al Piano Territoriale Paesistico della Regione Sicilia (2019), alcuni elementi di criticità in relazione alla realizzazione dell'opera; la realizzazione delle opere di attraversamento produrrà un'alterazione dei caratteri paesaggistici della linea costiera che si pone in contrasto con il regime di tutela “1d”. Inoltre, la realizzazione dell'opera comporterà la trasformazione di alcune aree boschive caratterizzate da un regime normativo 1m, caratterizzate da un livello di tutela 3. In tali aree sono consentiti solo interventi di manutenzione, restauro e valorizzazione paesaggistico ambientale finalizzati alla messa in valore e fruizione dei beni”.

In altri elaborati si fa invece erroneamente riferimento alla precedente versione del Piano, non più vigente, adottata nel 2009.

In effetti consultando il visualizzatore del S.I.T.R. della Regione Siciliana¹ è possibile verificare che parti significative del progetto ricadono in aree sottoposte ai regimi normativi “1m” e “1d” del Piano paesaggistico dell'ambito 9, come si evince chiaramente dal confronto delle seguenti figure,

1

<https://www.sitr.regione.sicilia.it/portal/apps/webappviewer/index.html?id=f3f54ac44ae04a3584885eaaf0b84d70>

estrapolate rispettivamente dal S.I.T.R. (ove le aree sottoposte al regime “1d” sono evidenziate in giallo e quelle relative a “1m” in rosa) e dalle cartografie del progetto (in particolare l’elaborato “Sicilia – carta delle interferenze con il sistema dei vincoli – tav. 1/3”):

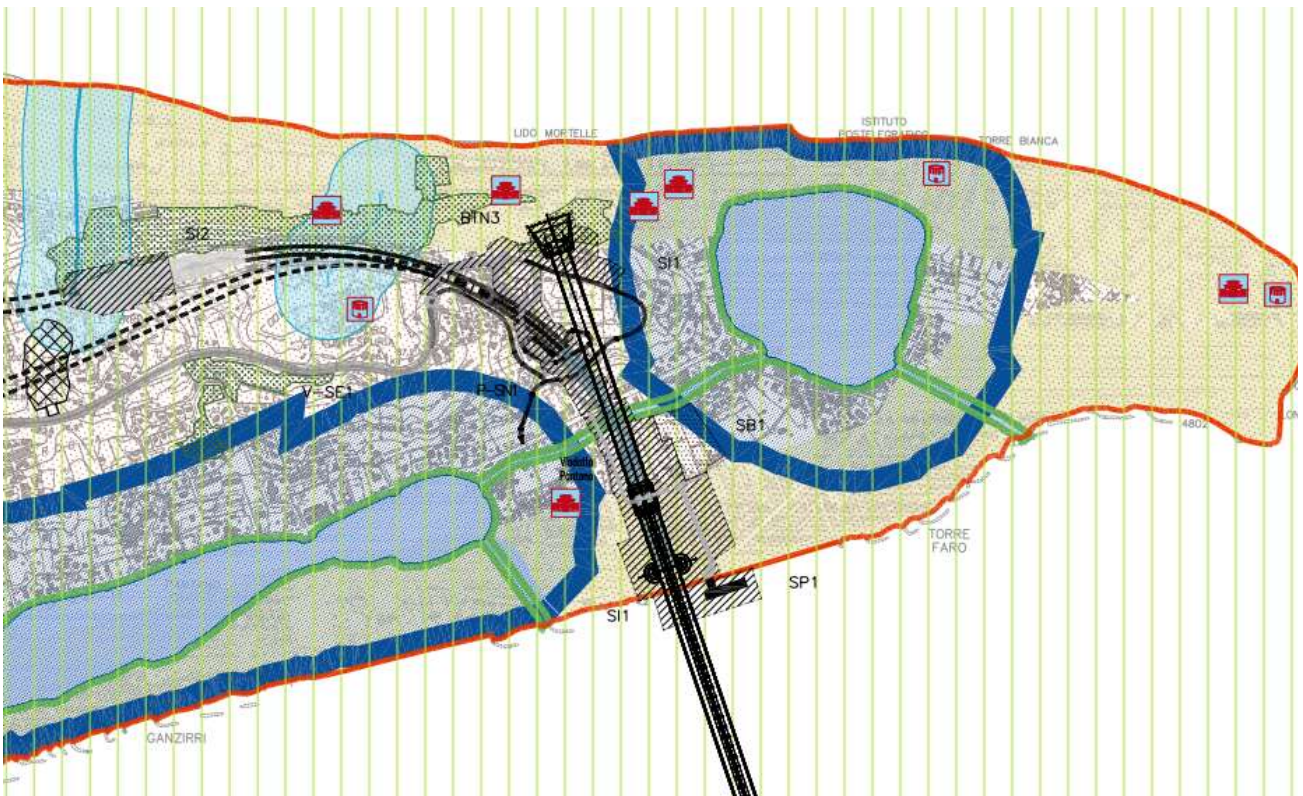
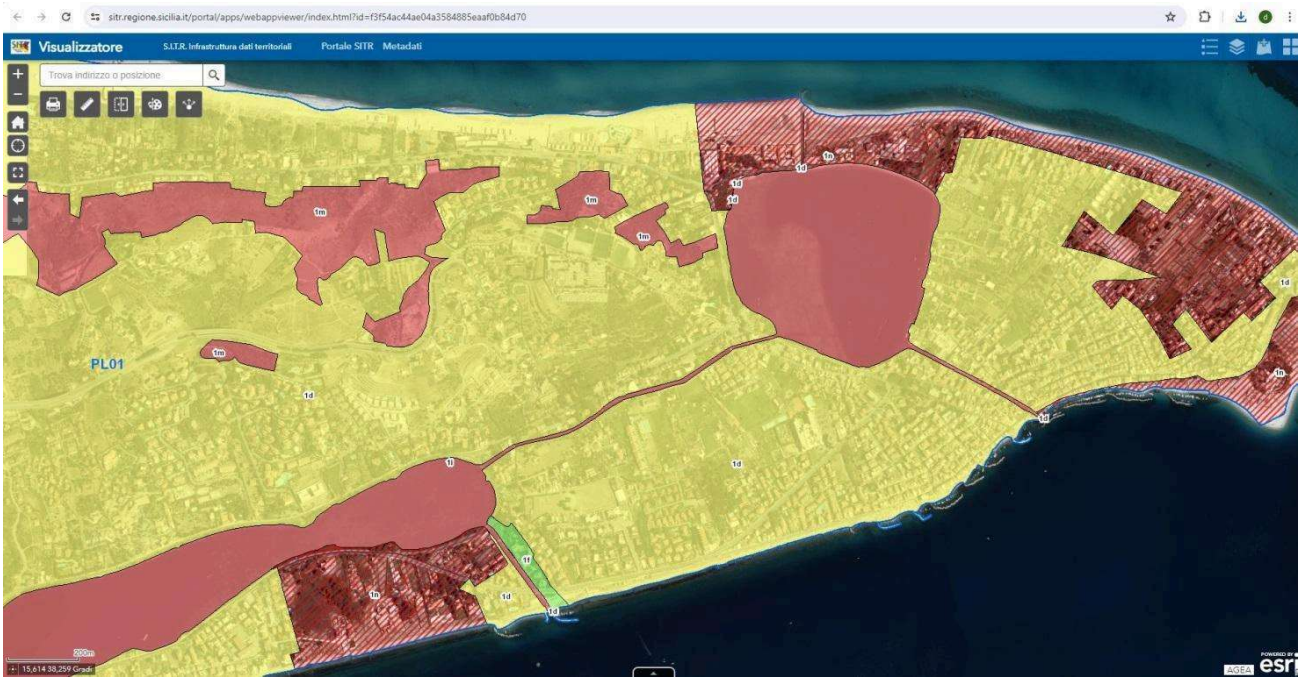

Le norme di attuazione del Piano², all'art. 21, dispongono che, in riferimento al regime
“**1d. Paesaggio dell'area collinare della riviera Nord a monte della strada Nuova panoramica, esteso fino alla fascia costiera tirrenica (Livello di Tutela 1)...**

In queste aree non è consentito [...]

- realizzare manufatti che alterino i caratteri morfologici e paesistici della linea costiera, con esclusione degli interventi finalizzati alla difesa ed alla ricostituzione della spiaggia”.

In riferimento al regime

“**1m: Paesaggio delle aree boscate e vegetazione assimilata - Livello di Tutela 3**” dispongono che

“In queste aree non è consentito:

[...]

- realizzare nuove costruzioni e aprire nuove strade e piste, ad eccezione di quelle necessarie all'organo istituzionale competente per la migliore gestione dei complessi boscati e per le proprie attività istituzionali;

- realizzare infrastrutture e reti;

[...]

- effettuare movimenti di terra che trasformino i caratteri morfologici e paesistici;

[...]

- effettuare trivellazioni e asportare rocce, minerali, fossili e reperti di qualsiasi natura, salvo per motivi di ricerca scientifica a favore di soggetti espressamente autorizzati”.

L'art. 20 dispone inoltre ulteriori prescrizioni relative a tutte le **aree con livello di tutela 3**:

“In tali aree... è esclusa ogni edificazione. [...] In tali aree sono consentiti solo interventi di manutenzione, restauro e valorizzazione paesaggistico- ambientale finalizzati alla messa in valore e fruizione dei beni. [...]

Tali prescrizioni sono esecutive nelle more della redazione o adeguamento degli strumenti urbanistici e sono attuate dalla Soprintendenza ai Beni Culturali e Ambientali”.

E' evidente pertanto come il progetto in questione, interferendo massicciamente con le suddette aree, presenti una incompatibilità insanabile con le disposizioni del Piano Paesaggistico dell'ambito 9.

² Consultabile al seguente link

<https://www2.regione.sicilia.it/beniculturali/dirbenicult/bca/ptpr/documentazione%20tecnica%20messina/NORME%20DI%20ATTUAZIONE/g%20-%20Norme%20di%20attuazione.pdf>

Tutti gli elaborati del Piano sono comunque consultabili dalla seguente pagina:

<https://www2.regione.sicilia.it/beniculturali/dirbenicult/bca/ptpr/documentazioneTecnicaMessina2019.html>

Si ricorda che, ai sensi del D.Lgs. 42/2004, art. 143, comma 9, "A far data dall'adozione del piano paesaggistico non sono consentiti, sugli immobili e nelle aree di cui all'articolo 134, interventi in contrasto con le prescrizioni di tutela previste nel piano stesso".



Di conseguenza la valutazione in atto non può che avere esito negativo.

I Sottoscritti dichiarano di essere consapevoli che, ai sensi dell'art. 24, comma 7 e dell'art.19 comma 13, del D.Lgs. 152/2006 e s.m.i., le presenti osservazioni e gli eventuali allegati tecnici saranno pubblicati sul Portale delle valutazioni ambientali VAS-VIA del Ministero dell'Ambiente e della Sicurezza energetica (<https://va.mite.gov.it/>).

ELENCO ALLEGATI

Allegato 1 - Dati personali dei soggetti che presentano l'osservazione

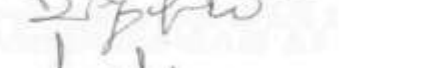
Messina, 10/04/2024

Nome e Cognome	Firma
1. FRANCESCO PLATEROTI	
2. SOTTILIANO ALDO	
3. FRANCESCO CUTINI	
4. PEIRNICE LUIGI	
5. SOTTILIANO ANTONINO	
6. PARDISIO SALVATORE	
7. SOTTILIANO-FILIPPO	
8. CIRIO GIUSEPPE	
9. PERINI DANIELA	
10. PIER LUIGI ZANATA	
DIEGO AZZARÀ	
GIANNI ROSSO	
GIOVANNI LOBICERO	
MARISA FICANA	
MARIAGIOVANNA SANTORO	

Allegato 1 al documento di presentazione delle osservazioni con
 Oggetto: Valutazione di Impatto Ambientale Collegamento stabile tra la Sicilia e la Calabria (C.U.P. C41C23002750005) – Codice procedura ID 11169

DATI PERSONALI DEI SOTTOSCRITTORI

	Nome e Cognome				
1	FRANCESCO FLATEROTI	SOTTICAPPO ALDO	FRANCESCO COSTA	PERFICE LUIGI	Sotticappo Aldo
2	SOTTICAPPO ALDO	FRANCESCO COSTA	PERFICE LUIGI	Sotticappo Aldo	Sotticappo Aldo
3	FRANCESCO COSTA	PERFICE LUIGI	Sotticappo Aldo	Sotticappo Aldo	Sotticappo Aldo
4	PERFICE LUIGI	Sotticappo Aldo	Sotticappo Aldo	Sotticappo Aldo	Sotticappo Aldo
5	Sotticappo Aldo	Sotticappo Aldo	Sotticappo Aldo	Sotticappo Aldo	Sotticappo Aldo
6	Sotticappo Aldo	Sotticappo Aldo	Sotticappo Aldo	Sotticappo Aldo	Sotticappo Aldo
7	GRINO GIUSEPPE	Sotticappo Aldo	Sotticappo Aldo	Sotticappo Aldo	Sotticappo Aldo
8	Sotticappo Aldo	Sotticappo Aldo	Sotticappo Aldo	Sotticappo Aldo	Sotticappo Aldo
9	BIANCA RUSATER	Sotticappo Aldo	Sotticappo Aldo	Sotticappo Aldo	Sotticappo Aldo
10	PIENO ORFEDIANO	Sotticappo Aldo	Sotticappo Aldo	Sotticappo Aldo	Sotticappo Aldo

(*) TRATTAMENTO DEI DATI PERSONALI: Ai sensi e per gli effetti di cui all'art.13 del D.Lgs.196/2003 dichiaro di essere informato che i dati personali forniti saranno trattati dal Ministero dell'Ambiente e della Tutela del Territorio e del Mare in qualità di titolare del trattamento, anche mediante strumenti informatici, esclusivamente nell'ambito del procedimento per il quale la presente dichiarazione viene resa. Dichiaro inoltre che sono informato circa la natura obbligatoria del conferimento dei dati e che mi sono garantiti tutti i diritti previsti dall'art. 7 "Diritto di accesso ai dati personali ed altri diritti" del D.Lgs.196/2003 e del GDPR (Regolamento UE 2016/679).

Al Ministero dell'Ambiente e della Sicurezza
Energetica - Direzione Generale valutazioni
ambientali

va@pec.mite.gov.it

Al Ministero della Cultura – DG Archeologia
Belle Arti e Paesaggio – Servizio V

dg-abap@pec.cultura.gov.it/

dg-abap.servizio5@pec.cultura.gov.it

Alla Soprintendenza BB.CC.AA. di Messina

soprime@certmail.regione.sicilia.it

Oggetto: Valutazione di Impatto Ambientale Collegamento stabile tra la Sicilia e la Calabria (C.U.P. C41C23002750005) – Codice procedura ID 11169

Il sottoscritti cittadini elencati in calce,
presentano le seguenti osservazioni in merito al progetto indicato in oggetto.

Il progetto in questione non risulta compatibile con le Norme di attuazione del Piano paesaggistico dell’Ambito 9 adottato con D.A. n.090 del 23.10.2019.

Lo stesso proponente riconosce tale incompatibilità nella Sintesi non tecnica, a pag. 53, laddove afferma:

“si evidenzia che sono subentrati, in riferimento al Piano Territoriale Paesistico della Regione Sicilia (2019), alcuni elementi di criticità in relazione alla realizzazione dell’opera; la realizzazione delle opere di attraversamento produrrà un’alterazione dei caratteri paesaggistici della linea costiera che si pone in contrasto con il regime di tutela “1d”. Inoltre, la realizzazione dell’opera comporterà la trasformazione di alcune aree boschive caratterizzate da un regime normativo 1m, caratterizzate da un livello di tutela 3. In tali aree sono consentiti solo interventi di manutenzione, restauro e valorizzazione paesaggistico ambientale finalizzati alla messa in valore e fruizione dei beni”.

In altri elaborati si fa invece erroneamente riferimento alla precedente versione del Piano, non più vigente, adottata nel 2009.

In effetti consultando il visualizzatore del S.I.T.R. della Regione Siciliana¹ è possibile verificare che parti significative del progetto ricadono in aree sottoposte ai regimi normativi “1m” e “1d” del

1

<https://www.sitr.regione.sicilia.it/portal/apps/webappviewer/index.html?id=f3f54ac44ae04a3584885eaaf0b84d70>

Piano paesaggistico dell'ambito 9, come si evince chiaramente dal confronto delle seguenti figure, estrapolate rispettivamente dal S.I.T.R. (ove le aree sottoposte al regime "1d" sono evidenziate in giallo e quelle relative a "1m" in rosa) e dalle cartografie del progetto (in particolare l'elaborato "Sicilia – carta delle interferenze con il sistema dei vincoli – tav. 1/3"):

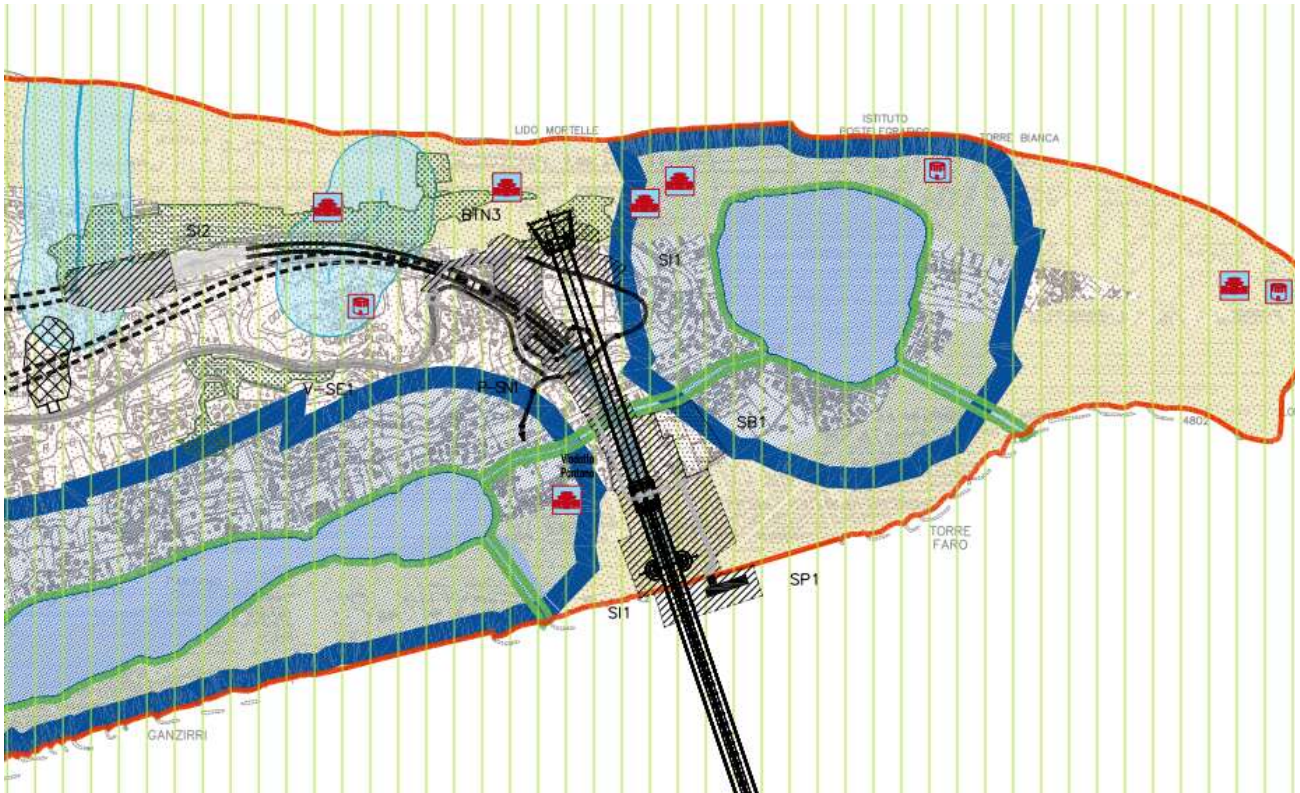
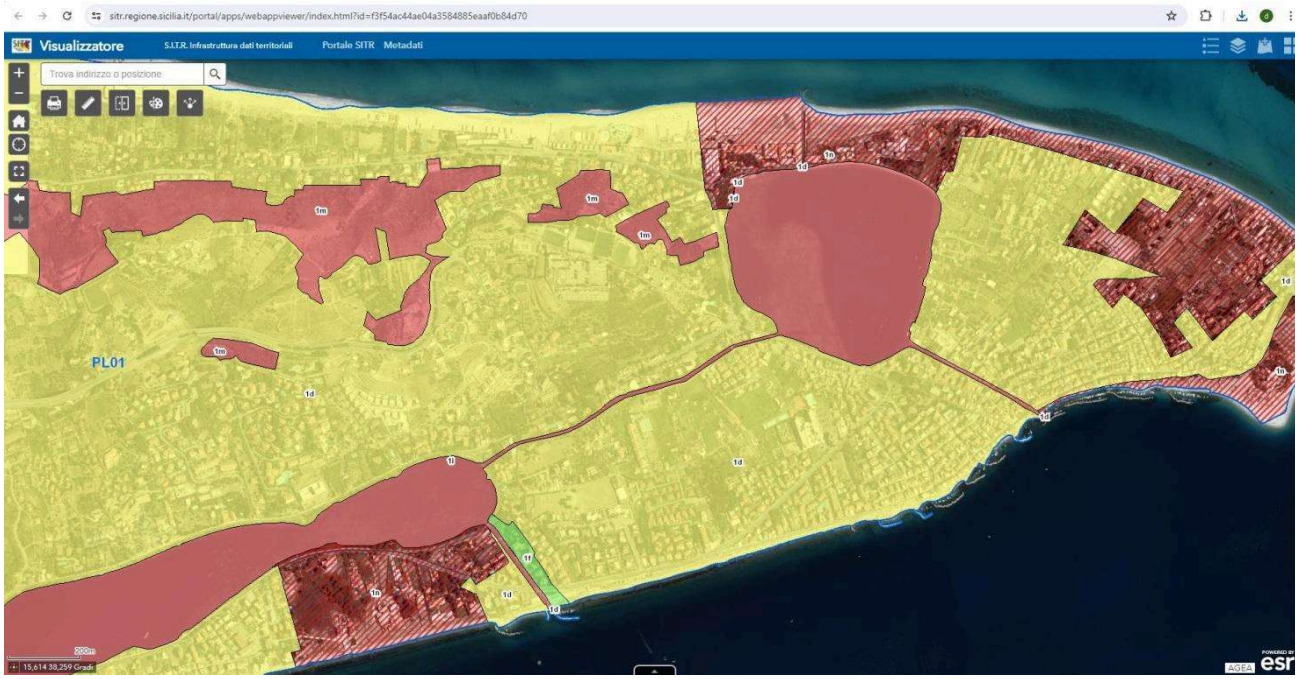

Le norme di attuazione del Piano², all'art. 21, dispongono che, in riferimento al regime
“**1d. Paesaggio dell'area collinare della riviera Nord a monte della strada Nuova panoramica, esteso fino alla fascia costiera tirrenica (Livello di Tutela 1)...**

In queste aree non è consentito [...]

- realizzare manufatti che alterino i caratteri morfologici e paesistici della linea costiera, con esclusione degli interventi finalizzati alla difesa ed alla ricostituzione della spiaggia”.

In riferimento al regime

“**1m: Paesaggio delle aree boscate e vegetazione assimilata - Livello di Tutela 3**” dispongono che
“In queste aree non è consentito:

[...]

- realizzare nuove costruzioni e aprire nuove strade e piste, ad eccezione di quelle necessarie all'organo istituzionale competente per la migliore gestione dei complessi boscati e per le proprie attività istituzionali;

- realizzare infrastrutture e reti;

[...]

- effettuare movimenti di terra che trasformino i caratteri morfologici e paesistici;

[...]

- effettuare trivellazioni e asportare rocce, minerali, fossili e reperti di qualsiasi natura, salvo per motivi di ricerca scientifica a favore di soggetti espressamente autorizzati”.

L'art. 20 dispone inoltre ulteriori prescrizioni relative a tutte le **aree con livello di tutela 3**:

“In tali aree... è esclusa ogni edificazione. [...] In tali aree sono consentiti solo interventi di manutenzione, restauro e valorizzazione paesaggistico- ambientale finalizzati alla messa in valore e fruizione dei beni. [...]

Tali prescrizioni sono esecutive nelle more della redazione o adeguamento degli strumenti urbanistici e sono attuate dalla Soprintendenza ai Beni Culturali e Ambientali”.

E' evidente pertanto come il progetto in questione, interferendo massicciamente con le suddette aree, presenti una incompatibilità insanabile con le disposizioni del Piano Paesaggistico dell'ambito 9.

² Consultabile al seguente link

<https://www2.regione.sicilia.it/beniculturali/dirbenicult/bca/ptpr/documentazione%20tecnica%20messina/NORME%20DI%20ATTUAZIONE/g%20-%20Norme%20di%20attuazione.pdf>

Tutti gli elaborati del Piano sono comunque consultabili dalla seguente pagina:

<https://www2.regione.sicilia.it/beniculturali/dirbenicult/bca/ptpr/documentazioneTecnicaMessina2019.html>

Si ricorda che, ai sensi del D.Lgs. 42/2004, art. 143, comma 9, "A far data dall'adozione del piano paesaggistico non sono consentiti, sugli immobili e nelle aree di cui all'articolo 134, interventi in contrasto con le prescrizioni di tutela previste nel piano stesso".







Di conseguenza la valutazione in atto non può che avere esito negativo.

I Sottoscritti dichiarano di essere consapevoli che, ai sensi dell'art. 24, comma 7 e dell'art.19 comma 13, del D.Lgs. 152/2006 e s.m.i., le presenti osservazioni e gli eventuali allegati tecnici saranno pubblicati sul Portale delle valutazioni ambientali VAS-VIA del Ministero dell'Ambiente e della Sicurezza energetica (<https://va.mite.gov.it/>).

ELENCO ALLEGATI

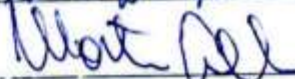
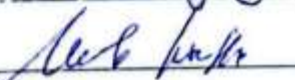
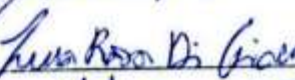
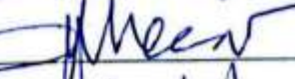
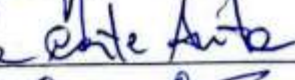
Allegato 1 - Dati personali dei soggetti che presentano l'osservazione

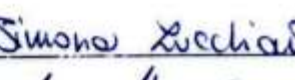
Messina, 10/04/2024

Nome e Cognome	Firma
1 MICHELE LIUZZO	
2 ANDREA PO'	
3 MARTINA SAUENI	
4 MILOLO GIUSEPPE	
5 LINA ROSA DI GIACOMO	
6 MARCO MONESI	
7 LA CORTE ANITA	
8 TIME' EARRAZZO	
9 SIMONA ZUCCHIATTI	
10 MAURO ABISSO	

Allegato 1 al documento di presentazione delle osservazioni con
Oggetto: Valutazione di Impatto Ambientale Collegamento stabile tra la Sicilia e la Calabria (C.U.P. C41C23002750005) - Codice procedura ID 11169

DATI PERSONALI DEI SOTTOSCRITTORI

	Nome e Cognome	Codice Fiscale	Lungo e data nascita	Residenza	Indirizzo	Firma (*)
1	HIDALGO CUBERO	[REDACTED]	[REDACTED]	[REDACTED]	[REDACTED]	[REDACTED]
2	ANDREA PÒ	[REDACTED]	[REDACTED]	[REDACTED]	[REDACTED]	[REDACTED]
3	SAUENI MARTINA	[REDACTED]	[REDACTED]	[REDACTED]	[REDACTED]	[REDACTED]
4	MISOLO GIUSEPPE	[REDACTED]	[REDACTED]	[REDACTED]	[REDACTED]	[REDACTED]
5	LOLLA ROSA DI FIDALDO	[REDACTED]	[REDACTED]	[REDACTED]	[REDACTED]	[REDACTED]
6	MARGA MONESI	[REDACTED]	[REDACTED]	[REDACTED]	[REDACTED]	[REDACTED]
7	ANITA LA CRISTE	[REDACTED]	[REDACTED]	[REDACTED]	[REDACTED]	[REDACTED]
8	CARLUCCIO TAME	[REDACTED]	[REDACTED]	[REDACTED]	[REDACTED]	[REDACTED]
9	SIMONA ZUCCHIATI	[REDACTED]	[REDACTED]	[REDACTED]	[REDACTED]	[REDACTED]
10	MAURO ABUSSO	[REDACTED]	[REDACTED]	[REDACTED]	[REDACTED]	[REDACTED]

(*) TRATTAMENTO DEI DATI PERSONALI: Ai sensi e per gli effetti di cui all'art.13 del D.Lgs.196/2003 dichiaro di essere informato che i dati personali forniti saranno trattati dal Ministero dell'Ambiente e della Tutela del Territorio e del Mare in qualità di titolare del trattamento, anche mediante strumenti informatici, esclusivamente nell'ambito dei procedimenti per i quali le presenti osservazioni sono presentate e per il quale la presente dichiarazione viene resa. Dichiaro inoltre che sono informato circa la natura obbligatoria del conferimento dei dati e che si sono garantiti tutti i diritti previsti dall'art. 7 "Diritto di accesso ai dati personali ed altri diritti" del D.Lgs. 196/2003 e del GDPR (Regolamento UE 2016/679).

Al Ministero dell'Ambiente e della Sicurezza
Energetica - Direzione Generale valutazioni
ambientali

va@pec.mite.gov.it

Al Ministero della Cultura – DG Archeologia
Belle Arti e Paesaggio – Servizio V

dg-abap@pec.cultura.gov.it/

dg-abap.servizio5@pec.cultura.gov.it

Alla Soprintendenza BB.CC.AA. di Messina

soprime@certmail.regione.sicilia.it

Oggetto: Valutazione di Impatto Ambientale Collegamento stabile tra la Sicilia e la Calabria (C.U.P. C41C23002750005) – Codice procedura ID 11169

Il sottoscritti cittadini elencati in calce,
presentano le seguenti osservazioni in merito al progetto indicato in oggetto.

Il progetto in questione non risulta compatibile con le Norme di attuazione del Piano paesaggistico dell’Ambito 9 adottato con D.A. n.090 del 23.10.2019.

Lo stesso proponente riconosce tale incompatibilità nella Sintesi non tecnica, a pag. 53, laddove afferma:

“si evidenzia che sono subentrati, in riferimento al Piano Territoriale Paesistico della Regione Sicilia (2019), alcuni elementi di criticità in relazione alla realizzazione dell’opera; la realizzazione delle opere di attraversamento produrrà un’alterazione dei caratteri paesaggistici della linea costiera che si pone in contrasto con il regime di tutela “1d”. Inoltre, la realizzazione dell’opera comporterà la trasformazione di alcune aree boschive caratterizzate da un regime normativo 1m, caratterizzate da un livello di tutela 3. In tali aree sono consentiti solo interventi di manutenzione, restauro e valorizzazione paesaggistico ambientale finalizzati alla messa in valore e fruizione dei beni”.

In altri elaborati si fa invece erroneamente riferimento alla precedente versione del Piano, non più vigente, adottata nel 2009.

In effetti consultando il visualizzatore del S.I.T.R. della Regione Siciliana¹ è possibile verificare che parti significative del progetto ricadono in aree sottoposte ai regimi normativi “1m” e “1d” del

1

<https://www.sitr.regione.sicilia.it/portal/apps/webappviewer/index.html?id=f3f54ac44ae04a3584885eaaf0b84d70>

Piano paesaggistico dell'ambito 9, come si evince chiaramente dal confronto delle seguenti figure, estrapolate rispettivamente dal S.I.T.R. (ove le aree sottoposte al regime "1d" sono evidenziate in giallo e quelle relative a "1m" in rosa) e dalle cartografie del progetto (in particolare l'elaborato "Sicilia – carta delle interferenze con il sistema dei vincoli – tav. 1/3"):

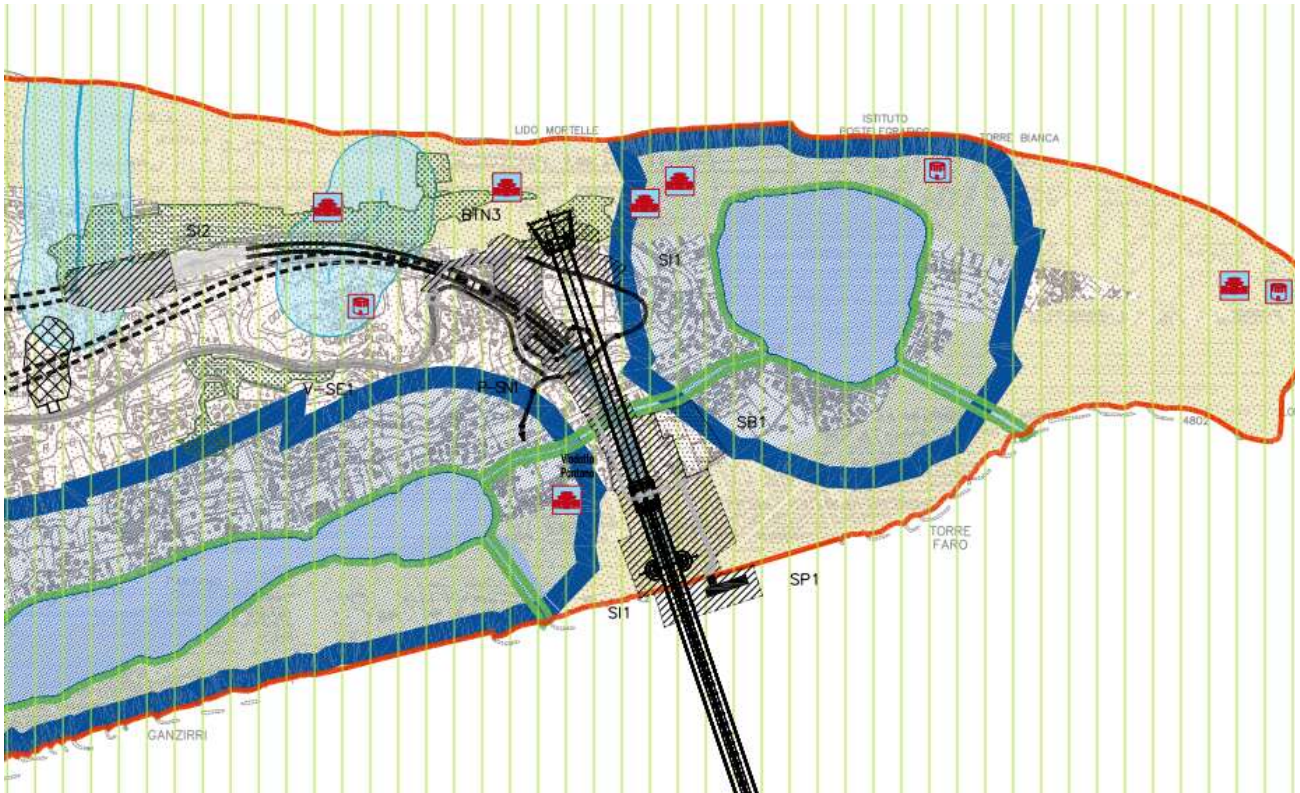
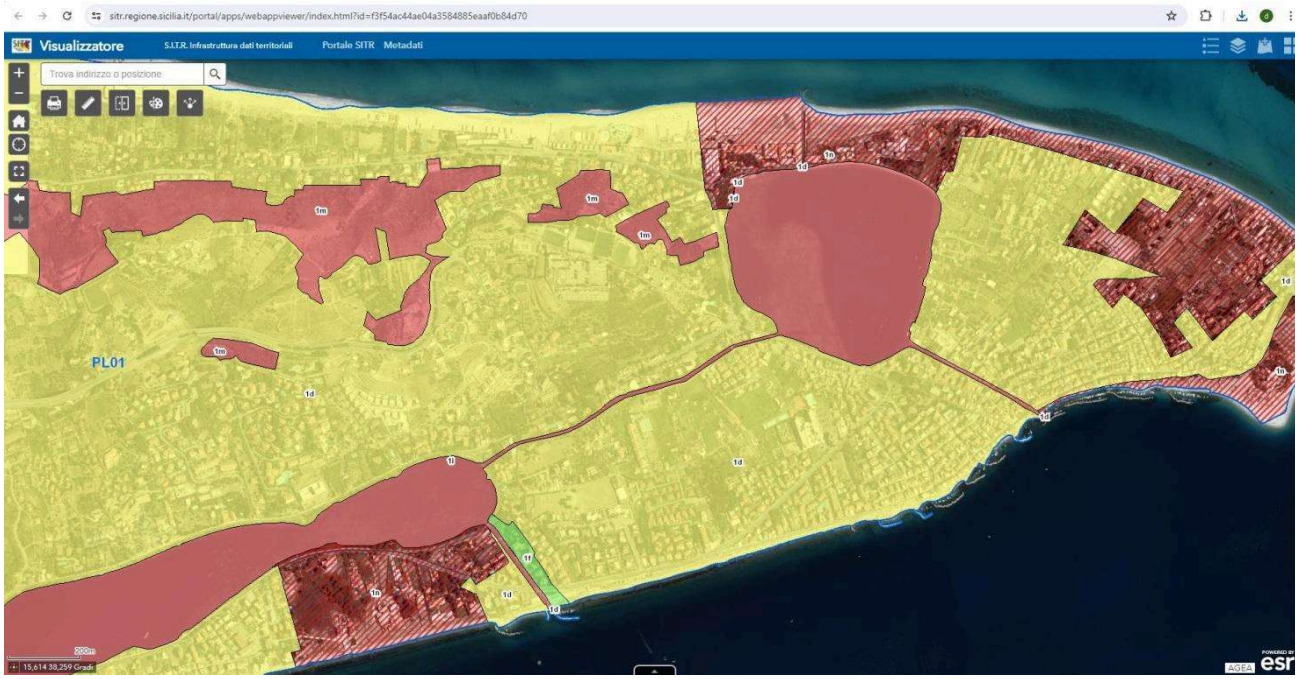

Le norme di attuazione del Piano², all'art. 21, dispongono che, in riferimento al regime
“**1d. Paesaggio dell'area collinare della riviera Nord a monte della strada Nuova panoramica, esteso fino alla fascia costiera tirrenica (Livello di Tutela 1)...**

In queste aree non è consentito [...]

- realizzare manufatti che alterino i caratteri morfologici e paesistici della linea costiera, con esclusione degli interventi finalizzati alla difesa ed alla ricostituzione della spiaggia”.

In riferimento al regime

“**1m: Paesaggio delle aree boscate e vegetazione assimilata - Livello di Tutela 3**” dispongono che
“In queste aree non è consentito:

[...]

- realizzare nuove costruzioni e aprire nuove strade e piste, ad eccezione di quelle necessarie all'organo istituzionale competente per la migliore gestione dei complessi boscati e per le proprie attività istituzionali;

- realizzare infrastrutture e reti;

[...]

- effettuare movimenti di terra che trasformino i caratteri morfologici e paesistici;

[...]

- effettuare trivellazioni e asportare rocce, minerali, fossili e reperti di qualsiasi natura, salvo per motivi di ricerca scientifica a favore di soggetti espressamente autorizzati”.

L'art. 20 dispone inoltre ulteriori prescrizioni relative a tutte le **aree con livello di tutela 3**:

“In tali aree... è esclusa ogni edificazione. [...] In tali aree sono consentiti solo interventi di manutenzione, restauro e valorizzazione paesaggistico- ambientale finalizzati alla messa in valore e fruizione dei beni. [...]

Tali prescrizioni sono esecutive nelle more della redazione o adeguamento degli strumenti urbanistici e sono attuate dalla Soprintendenza ai Beni Culturali e Ambientali”.

E' evidente pertanto come il progetto in questione, interferendo massicciamente con le suddette aree, presenti una incompatibilità insanabile con le disposizioni del Piano Paesaggistico dell'ambito 9.

² Consultabile al seguente link

<https://www2.regione.sicilia.it/beniculturali/dirbenicult/bca/ptpr/documentazione%20tecnica%20messina/NORME%20DI%20ATTUAZIONE/g%20-%20Norme%20di%20attuazione.pdf>

Tutti gli elaborati del Piano sono comunque consultabili dalla seguente pagina:

<https://www2.regione.sicilia.it/beniculturali/dirbenicult/bca/ptpr/documentazioneTecnicaMessina2019.html>

Si ricorda che, ai sensi del D.Lgs. 42/2004, art. 143, comma 9, "A far data dall'adozione del piano paesaggistico non sono consentiti, sugli immobili e nelle aree di cui all'articolo 134, interventi in contrasto con le prescrizioni di tutela previste nel piano stesso".



Di conseguenza la valutazione in atto non può che avere esito negativo.

I Sottoscritti dichiarano di essere consapevoli che, ai sensi dell'art. 24, comma 7 e dell'art.19 comma 13, del D.Lgs. 152/2006 e s.m.i., le presenti osservazioni e gli eventuali allegati tecnici saranno pubblicati sul Portale delle valutazioni ambientali VAS-VIA del Ministero dell'Ambiente e della Sicurezza energetica (<https://va.mite.gov.it/>).

ELENCO ALLEGATI

Allegato 1 - Dati personali dei soggetti che presentano l'osservazione

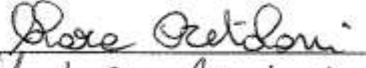
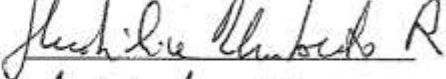
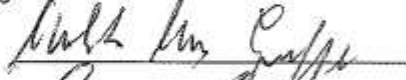
Messina, 10/04/2024

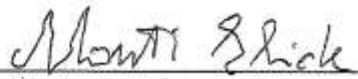
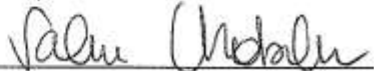
Nome e Cognome	Firma
1 CLARA PRETOLANI	
2 UMBERTO ROCCO MOBILIA	
3 MARIA GIUSEPPA MOBILIA	
4 ENRICO MOBILIA	
5 MONTI ELIDE	
6 VALERIA MOBILIA	

Allegato 1 al documento di presentazione delle osservazioni con
 Oggetto: Valutazione di Impatto Ambientale Collegamento stabile tra la Sicilia e la Calabria (C.U.P. C41C23002750005) – Codice procedura ID 11169

DATI PERSONALI DEI SOTTOSCRITTORI

	Nome e Cognome	Codice Fiscale	Luogo e data nascita	Residenza	Indirizzo	Firma (*)
1	CLARA PRÉTOLANI					<i>Clara Pretolani</i>
2	UMBERTO ROCCO MOBILIA					<i>Umberto Rocco Mobilia</i>
3	MARIA GIUSE PPA MOBILIA					<i>Maria Giuse Ppa Mobilia</i>
4	ENRICO MOBILIA					<i>Enrico Mobilia</i>
5	ELIDÉ MONTI					<i>Elide Monti</i>
6	VALERIA MOBILIA					<i>Valeria Mobilia</i>
7						
8						
9						
10						

(*) **TRATTAMENTO DEI DATI PERSONALI:** Ai sensi e per gli effetti di cui all'art.13 del D.Lgs.196/2003 dichiaro di essere informato che i dati personali forniti saranno trattati dal Ministero dell'Ambiente e della Tutela del Territorio e del Mare in qualità di titolare in qualità di titolare del trattamento, anche mediante strumenti informatici, esclusivamente nell'ambito del procedimento per il quale la presente osservazione viene presentata e per il quale la presente dichiarazione viene resa. Dichiaro inoltre che sono informato circa la natura obbligatoria del conferimento dei dati e che mi sono garantiti tutti i diritti previsti dall'art. 7 "Diritto di accesso ai dati personali ed altri diritti" del D.Lgs.196/2003 e del GDPR (Regolamento UE 2016/679).

Al Ministero dell'Ambiente e della Sicurezza
Energetica - Direzione Generale valutazioni
ambientali

va@pec.mite.gov.it

Al Ministero della Cultura – DG Archeologia
Belle Arti e Paesaggio – Servizio V

dg-abap@pec.cultura.gov.it/

dg-abap.servizio5@pec.cultura.gov.it

Alla Soprintendenza BB.CC.AA. di Messina

soprime@certmail.regione.sicilia.it

Oggetto: Valutazione di Impatto Ambientale Collegamento stabile tra la Sicilia e la Calabria (C.U.P. C41C23002750005) – Codice procedura ID 11169

Il sottoscritti cittadini elencati in calce,
presentano le seguenti osservazioni in merito al progetto indicato in oggetto.

Il progetto in questione non risulta compatibile con le Norme di attuazione del Piano paesaggistico dell’Ambito 9 adottato con D.A. n.090 del 23.10.2019.

Lo stesso proponente riconosce tale incompatibilità nella Sintesi non tecnica, a pag. 53, laddove afferma:

“si evidenzia che sono subentrati, in riferimento al Piano Territoriale Paesistico della Regione Sicilia (2019), alcuni elementi di criticità in relazione alla realizzazione dell’opera; la realizzazione delle opere di attraversamento produrrà un’alterazione dei caratteri paesaggistici della linea costiera che si pone in contrasto con il regime di tutela “1d”. Inoltre, la realizzazione dell’opera comporterà la trasformazione di alcune aree boschive caratterizzate da un regime normativo 1m, caratterizzate da un livello di tutela 3. In tali aree sono consentiti solo interventi di manutenzione, restauro e valorizzazione paesaggistico ambientale finalizzati alla messa in valore e fruizione dei beni”.

In altri elaborati si fa invece erroneamente riferimento alla precedente versione del Piano, non più vigente, adottata nel 2009.

In effetti consultando il visualizzatore del S.I.T.R. della Regione Siciliana¹ è possibile verificare che parti significative del progetto ricadono in aree sottoposte ai regimi normativi “1m” e “1d” del

1

<https://www.sitr.regione.sicilia.it/portal/apps/webappviewer/index.html?id=f3f54ac44ae04a3584885eaaf0b84d70>

Piano paesaggistico dell'ambito 9, come si evince chiaramente dal confronto delle seguenti figure, estrapolate rispettivamente dal S.I.T.R. (ove le aree sottoposte al regime "1d" sono evidenziate in giallo e quelle relative a "1m" in rosa) e dalle cartografie del progetto (in particolare l'elaborato "Sicilia – carta delle interferenze con il sistema dei vincoli – tav. 1/3"):

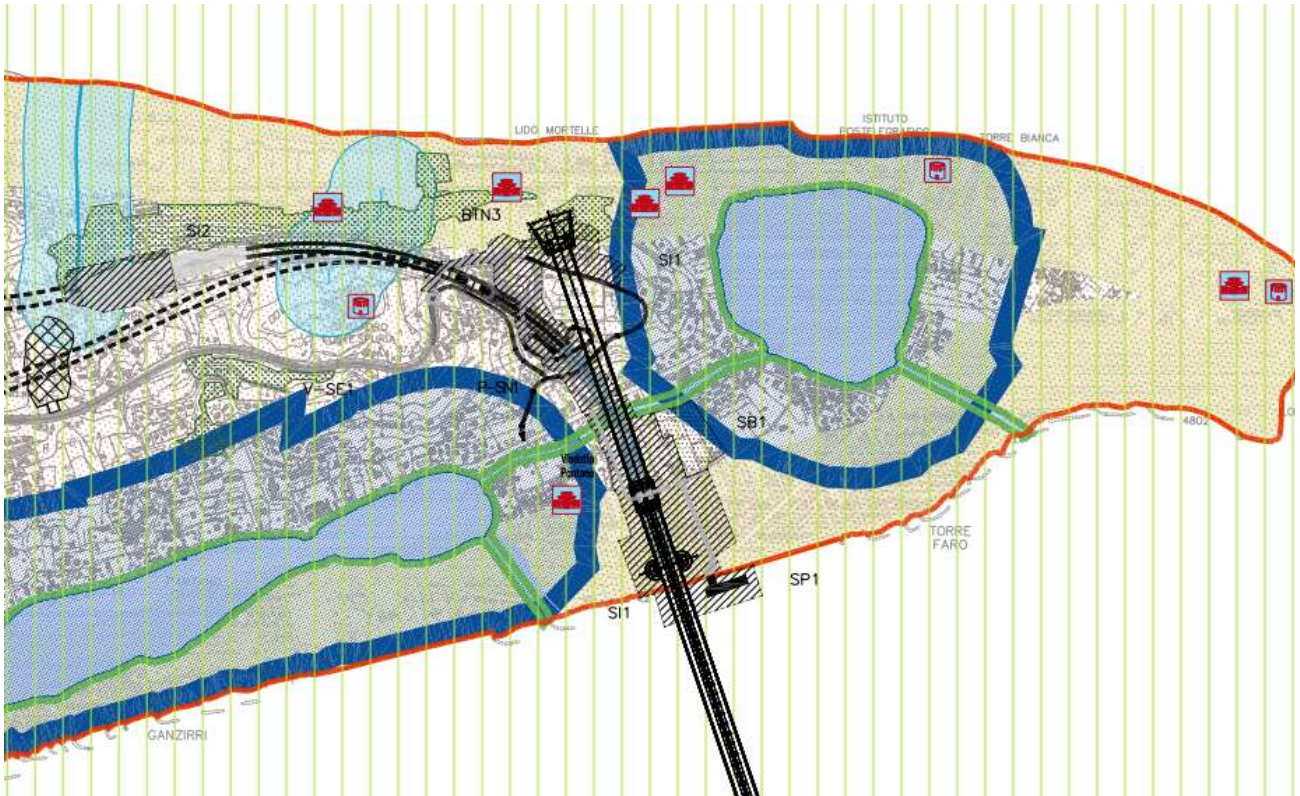
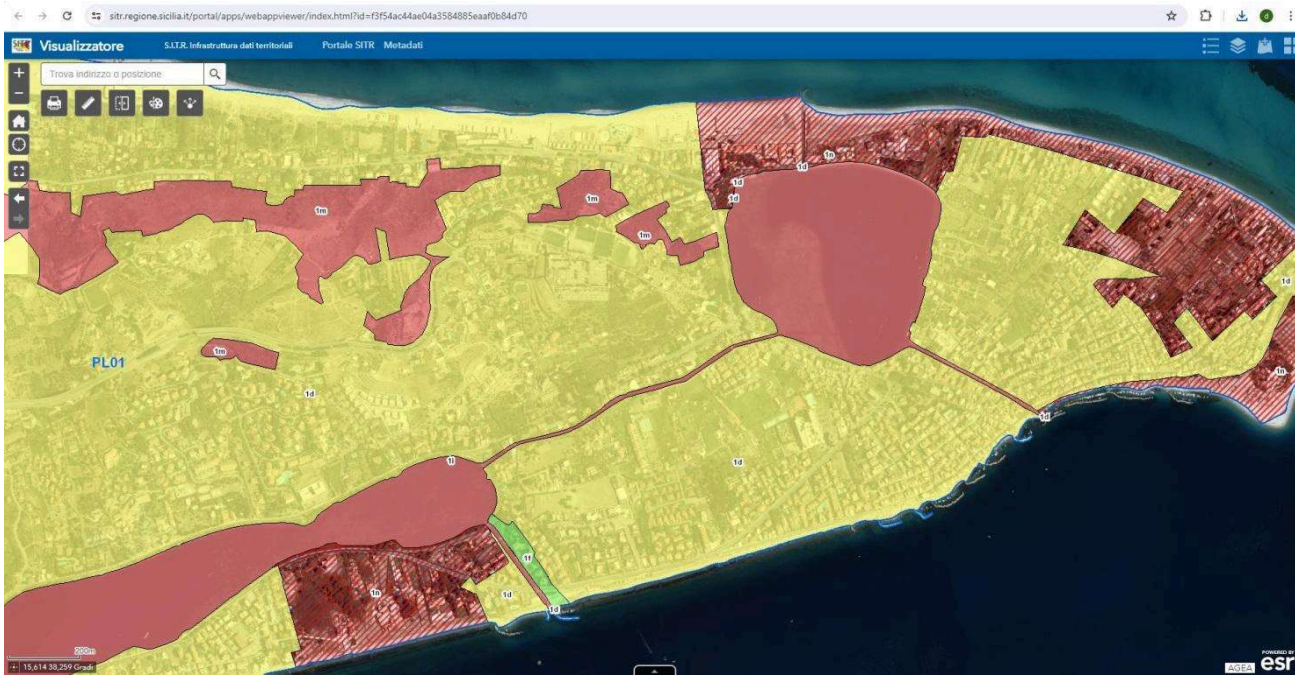

Le norme di attuazione del Piano², all'art. 21, dispongono che, in riferimento al regime
“**1d. Paesaggio dell'area collinare della riviera Nord a monte della strada Nuova panoramica, esteso fino alla fascia costiera tirrenica (Livello di Tutela 1)...**

In queste aree non è consentito [...]

- realizzare manufatti che alterino i caratteri morfologici e paesistici della linea costiera, con esclusione degli interventi finalizzati alla difesa ed alla ricostituzione della spiaggia”.

In riferimento al regime

“**1m: Paesaggio delle aree boscate e vegetazione assimilata - Livello di Tutela 3**” dispongono che
“In queste aree non è consentito:

[...]

- realizzare nuove costruzioni e aprire nuove strade e piste, ad eccezione di quelle necessarie all'organo istituzionale competente per la migliore gestione dei complessi boscati e per le proprie attività istituzionali;

- realizzare infrastrutture e reti;

[...]

- effettuare movimenti di terra che trasformino i caratteri morfologici e paesistici;

[...]

- effettuare trivellazioni e asportare rocce, minerali, fossili e reperti di qualsiasi natura, salvo per motivi di ricerca scientifica a favore di soggetti espressamente autorizzati”.

L'art. 20 dispone inoltre ulteriori prescrizioni relative a tutte le **aree con livello di tutela 3**:

“In tali aree... è esclusa ogni edificazione. [...] In tali aree sono consentiti solo interventi di manutenzione, restauro e valorizzazione paesaggistico- ambientale finalizzati alla messa in valore e fruizione dei beni. [...]

Tali prescrizioni sono esecutive nelle more della redazione o adeguamento degli strumenti urbanistici e sono attuate dalla Soprintendenza ai Beni Culturali e Ambientali”.

E' evidente pertanto come il progetto in questione, interferendo massicciamente con le suddette aree, presenti una incompatibilità insanabile con le disposizioni del Piano Paesaggistico dell'ambito 9.

² Consultabile al seguente link

<https://www2.regione.sicilia.it/beniculturali/dirbenicult/bca/ptpr/documentazione%20tecnica%20messina/NORME%20DI%20ATTUAZIONE/g%20-%20Norme%20di%20attuazione.pdf>

Tutti gli elaborati del Piano sono comunque consultabili dalla seguente pagina:

<https://www2.regione.sicilia.it/beniculturali/dirbenicult/bca/ptpr/documentazioneTecnicaMessina2019.html>

Si ricorda che, ai sensi del D.Lgs. 42/2004, art. 143, comma 9, "A far data dall'adozione del piano paesaggistico non sono consentiti, sugli immobili e nelle aree di cui all'articolo 134, interventi in contrasto con le prescrizioni di tutela previste nel piano stesso".

Di conseguenza la valutazione in atto non può che avere esito negativo.

I Sottoscritti dichiarano di essere consapevoli che, ai sensi dell'art. 24, comma 7 e dell'art.19 comma 13, del D.Lgs. 152/2006 e s.m.i., le presenti osservazioni e gli eventuali allegati tecnici saranno pubblicati sul Portale delle valutazioni ambientali VAS-VIA del Ministero dell'Ambiente e della Sicurezza energetica (<https://va.mite.gov.it/>).

ELENCO ALLEGATI

Allegato 1 - Dati personali dei soggetti che presentano l'osservazione

Messina, 10/04/2024

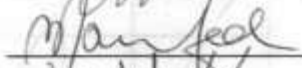
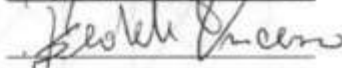
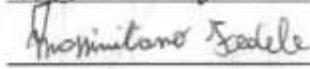
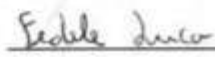
	Nome e Cognome	Firma
1		
2	Giuseppe Fedele	
3	MARIA GRAZIA FEDELE	
4	VINCENZO FEDELE	
5	MASSIMILIANO FEDELE	
6	Menzina Anna Maria	Menzina Anna Maria
7	LUCA FEDELE	
8		
9		
10		

Allegato 1 al documento di presentazione delle osservazioni con
 Oggetto: Valutazione di Impatto Ambientale Collegamento stabile tra la Sicilia e la Calabria (C.U.P. C41C23002750005) – Codice procedura ID 11169

DATI PERSONALI DEI SOTTOSCRITTORI

	Nome e Cognome	Codice Fiscale	Lungo e data nascita	Residenza	Indirizzo	Firma (*)
1	GIORGIO LOICERO					
2	MARISA FICARA					
3	MARIA GRAZIA FEDELE					
4	FEDELE VINCENZO					
5	FEDELE MARIAMANO					
6	FEDELE LUCA					
7	Messina Anna Maria					
8	FEDELE GIULIA					
9						
10						

(*) TRATTAMENTO DEI DATI PERSONALI: Ai sensi e per gli effetti di cui all'art.13 del D.Lgs.196/2003 dichiaro di essere informato che i dati personali forniti saranno trattati dal Ministero dell'Ambiente e della Tutela del Territorio e del Mare in qualità di titolare del trattamento; anche mediante strumenti informatici, esclusivamente nell'ambito del procedimento per il quale le presenti osservazioni sono presentate e per il quale la presente dichiarazione viene resa. Dichiaro inoltre che sono informato circa la natura obbligatoria del conferimento dei dati e che mi sono garantiti tutti i diritti previsti dall'art. 7 "Diritto di accesso ai dati personali ed altri diritti" del D.Lgs.196/2003 e del GDPR (Regolamento UE 2016/679).