Area cantiere - BLOCCO B2
Scala 1:500

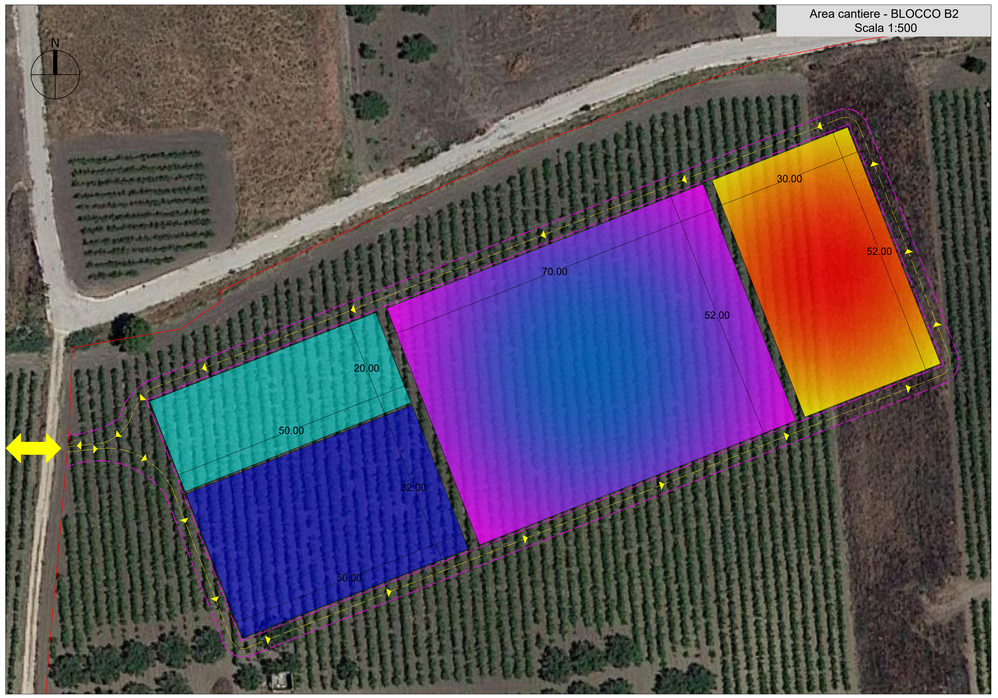

Area cantiere - BLOCCO A2
Scala 1:500

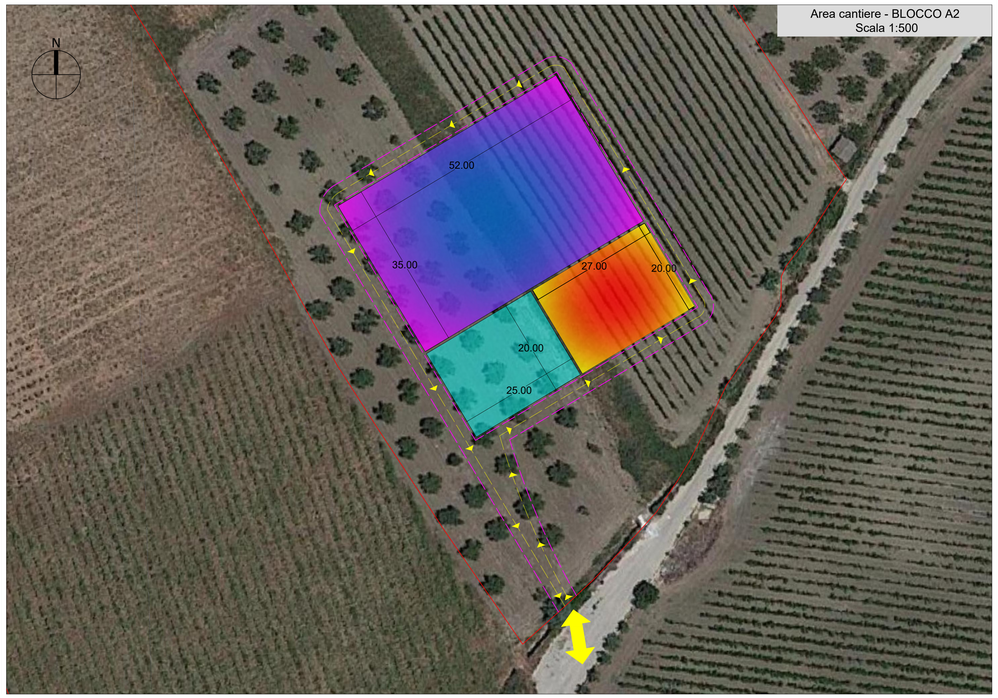

Panoramica aree impianto

Area cantiere - BLOCCO B1
Scala 1:500

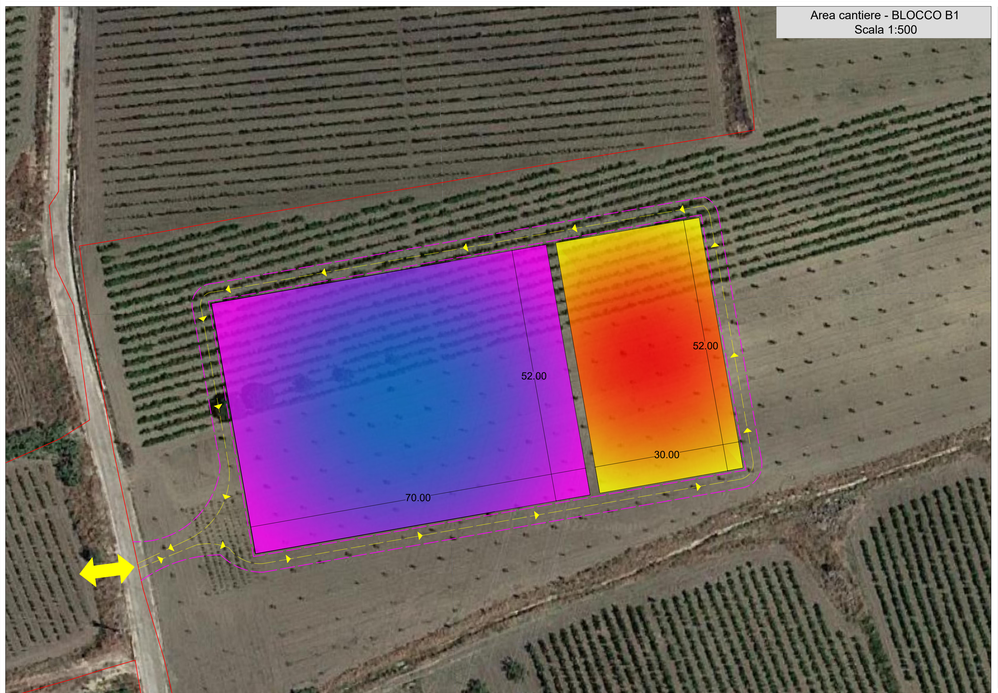

Legenda

LIMITE AREA IMPIANTO

FLUSSO DEI MEZZI IN INGRESSO ED USCITA DAL CANTIERE

Area adibita a:
- Uffici
- Servizi igienici
- Spogliatoi
- Magazzino

Area adibita a:
- Parcheggio auto
- Parcheggio mezzi di cantiere
- Deposito attrezzature di cantiere

Area adibita a:
- Stoccaggio provvisorio materiale da costruzione

Area adibita a:
- Deposito preliminare terre e rocce in attesa di caratterizzazione

Note preliminari prima dell'avvio dei lavori:
- la presente tavola deve essere approvata e/o modificata dal CSE.
- Imprese e lavoratori autonomi dovranno darne preavviso scritto al CSE ed inviare i documenti e le informazioni richieste per legge dal coordinatore o dal responsabile ei lavori.
- le aree di cantiere potrebbero subire variazioni in fase di inizio lavori delle opere previa accettazione del CSE.

Regione Siciliana

Comune di Partanna
Libero Consorzio Comunale di Trapani

PROGETTO DEFINITIVO

PROGETTO DI UN IMPIANTO AGRIVOLTAICO E SISTEMA DI ACCUMULO DA COLLEGARE ALLA RTN CON POTENZA NOMINALE DC 49.490,40 kWp (FOTOVOLTAICO) + DC 30.000 kW (BESS) E POTENZA NOMINALE AC 76.600kW
DA REALIZZARSI NEL COMUNE DI PARTANNA (TP) - C/DA LA PIANA/BIGGINI

Elaborato:	PLANIMETRIA AREE DI CANTIERE		
Tavola:	Disegnato:	Approvato:	Rilasciato:
B.2_I.01		AP ENGINEERING	AP ENGINEERING
	Scala: varie	Foglio 1051x594	Prima Emissione
Progetto: IMPIANTO PARTANNA 1	Data: 26/02/2024	Committente: AP GREEN ONE SRL Via Nazionale 187 P.zza Falcone e Borsellino, 32 - 91100 Trapani (TP)	
Cantiere: PARTANNA C/DA LA PIANA/BIGGINI		Progettista: Firmato digitalmente da: AP engineering ALBERTO PILATI	

Dott. Ing. Davide Lipari (LIPARI DAVIDE) Ordine degli Ingegneri della Provincia di Trapani n. 1395