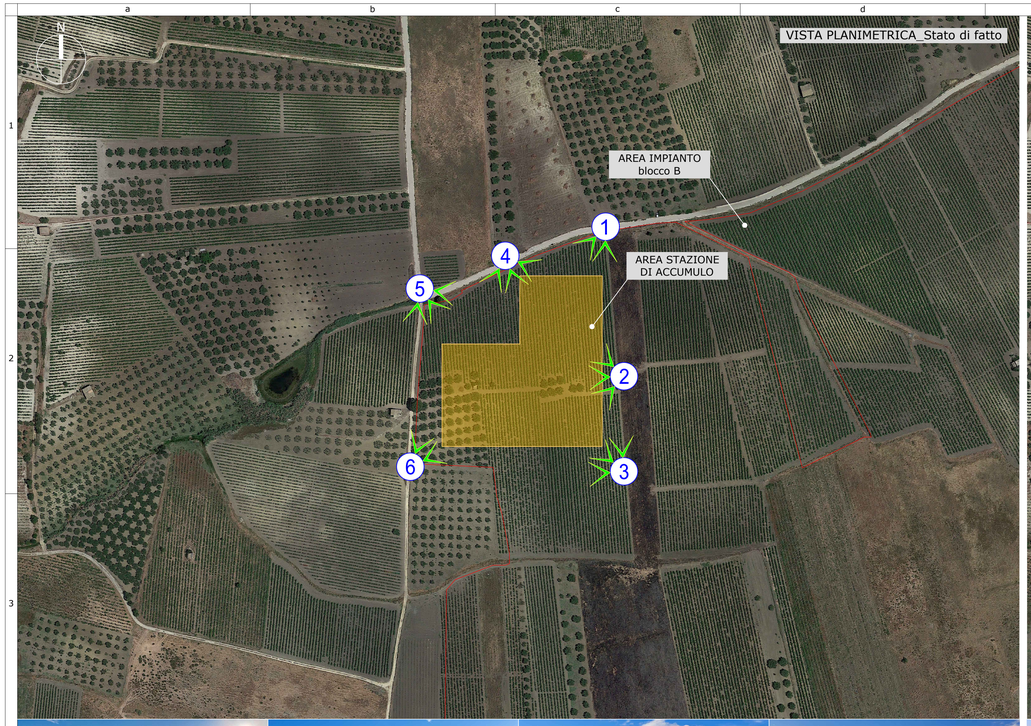

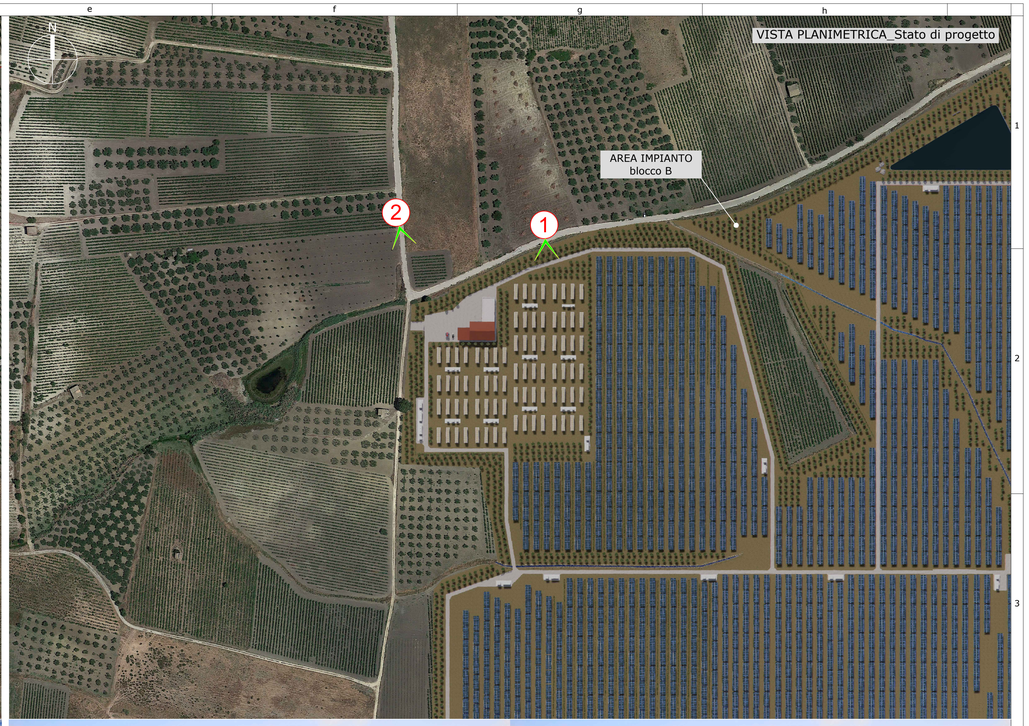

Regione Siciliana

Comune di Partanna

Libero Consorzio Comunale di Trapani

PROGETTO DEFINITIVO

PROGETTO DI UN IMPIANTO AGRIVOLTAICO E SISTEMA DI ACCUMULO DA COLLEGARE ALLA RTN CON POTENZA NOMINALE DC 49.490,40 kWp (FOTOVOLTAICO) + DC 30.000 kW (BESS) E POTENZA NOMINALE AC 76.600 kW DA REALIZZARSI NEL COMUNE DI PARTANNA (TP) - C/DA LA PIANA/BIGGINI

Elaborato:	AREA STAZIONE DI ACCUMULO: report fotografico dello stato di fatto e fotoinserimenti con e senza opere di mitigazione		
Tavola:	Disegnato:	Approvato:	Rilasciato:
B.3_I.01		AP ENGINEERING	AP ENGINEERING
		Foglio 1051 x 594	Prima Emissione
Progetto: IMPIANTO PARTANNA 1	Data: 26/02/2024	Committente: AP GREEN ONE SRL / AP GREEN ONE SRL Piazza Falcone e Borsellino, 32 - 91100 Trapani (TP)	
Cantiere: PARTANNA C/DA LA PIANA & C/DA BIGGINI		Progettista: Firmato digitalmente da: AP engineering ALBERTO PILATI	