

Profilo altimetrico WTG-C
Scala 1:2.000

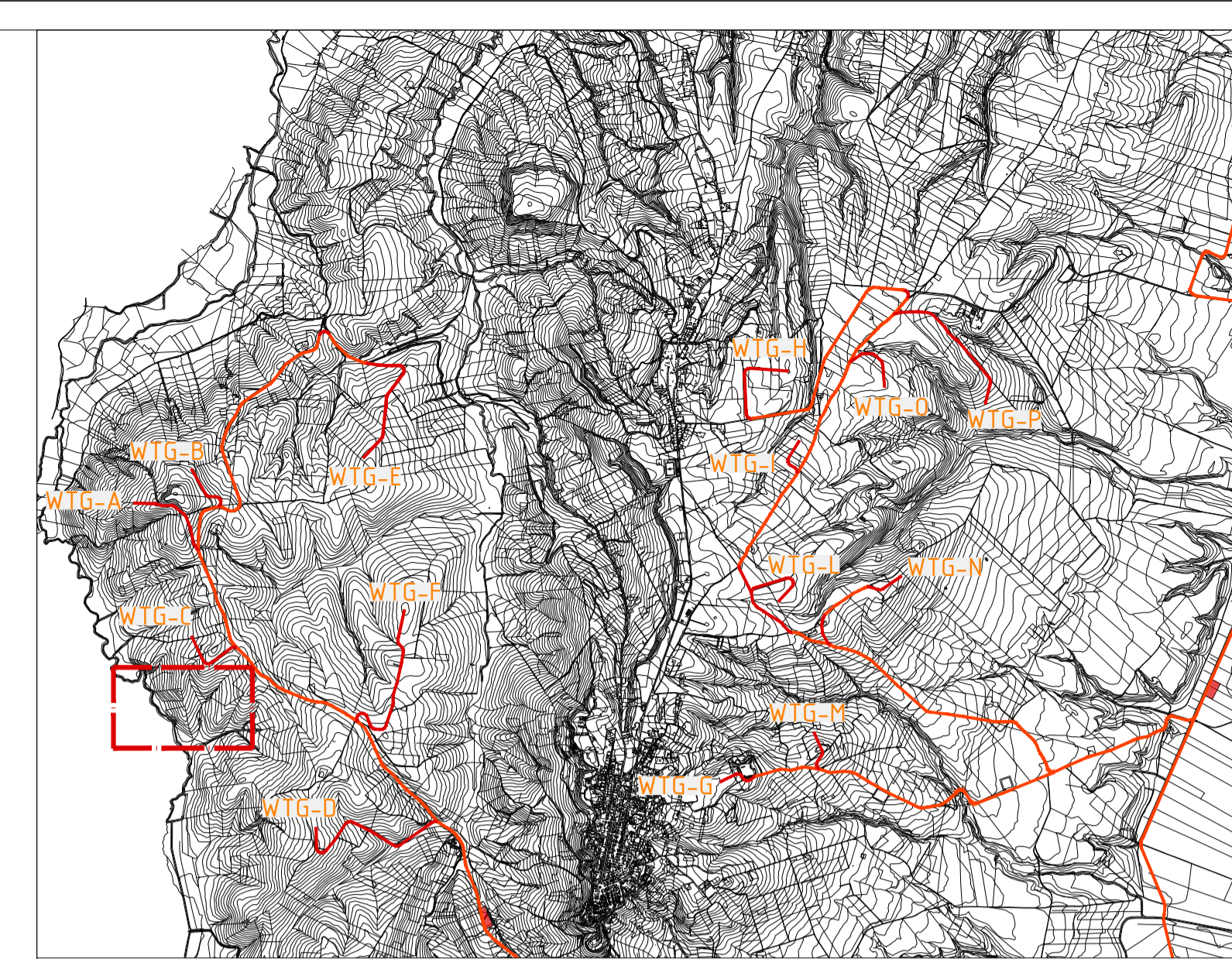
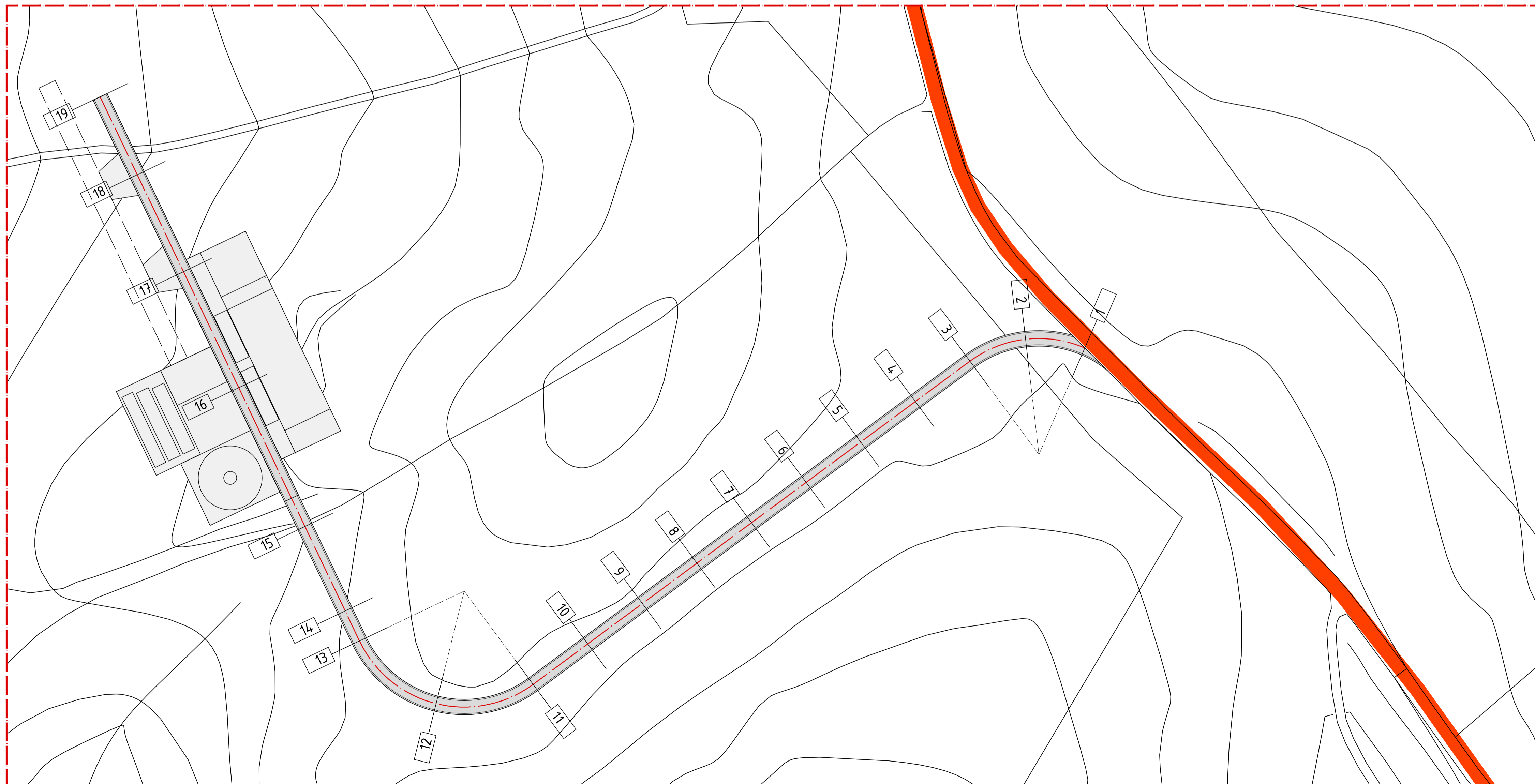

KEY MAP
Scala 1: 50.000

LEGENDA	
Planimetria	
	Viabilità esistente
	Poligonale d'asse - Viabilità di nuova costruzione
	Piazzole di montaggio degli aerogeneratori
Profilo altimetrico	
	Profilo terreno esistente
	Profilo di progetto
	Aree di riporto
	Profilo aree di sterro

Comuni Serracapirola, Chieti (FG)



PROGETTO: PROGETTO PER LA COSTRUZIONE E L'ESERCIZIO DI UN IMPIANTO EOLICO DELLA POTENZA DI 93 MW DENOMINATO "MONTESECCO" DA REALIZZARSI NEI COMUNI DI SERRACAPIROLA E CHIEUTI (FG) CON LE RELATIVE OPERE DI CONNESSIONE ELETTRICHE

Elaborato:
Planimetria e Profilo Viabilità' Secondaria WTG - C

Codice Elaborato	Scala	Formato elaborato
ELB05d.03	1:2'000 / 1:1'000	841 x 594

Committente:	Progetto e sviluppo:
Repsol Montepuccio 1 S.r.l. via Michele Mercati n. 39 00197 Roma (RM) C. F. e P. IVA: 17293391003 PEC: repsolmontepuccio1@pec.it	Queequeg Renewables, ltd 2nd Floor, the Works, 14 Turnham Green Terrace Mews, W41QU London (UK) Company number: 11780524 email: mail@quren.co.uk

Timbro e firma	Timbro e firma
----------------	----------------

REDATTORE					
-----------	--	--	--	--	--

Rev.	Data	Descrizione	Elaborato	Verificato	Approvato
02					
01					
00	12/2023	Emissione per validazione	ADP	MIG	MIG

Codice progetto: QQR-WIND-025