

ANTE OPERAM



Stato attuale dell'area interessata per la realizzazione dell'impianto agrivoltaico di progetto

POST OPERAM



Il nuovo impianto agrivoltaico di progetto non risulta visibile in considerazione dell'orografia dei luoghi.

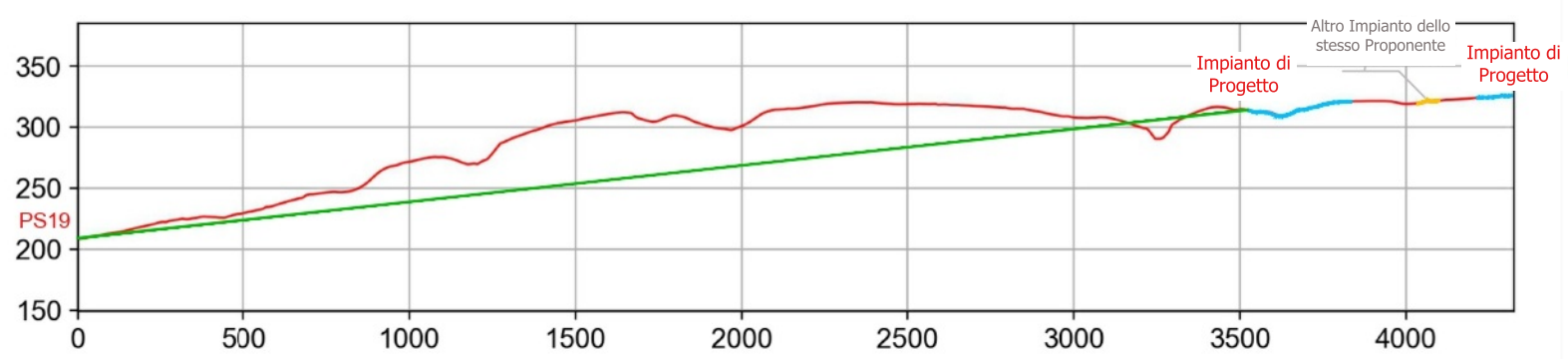

IDENTIFICAZIONE PUNTO DI VISTA  
UTM/WGS 84 33N (575390,9 ; 4549120,4)

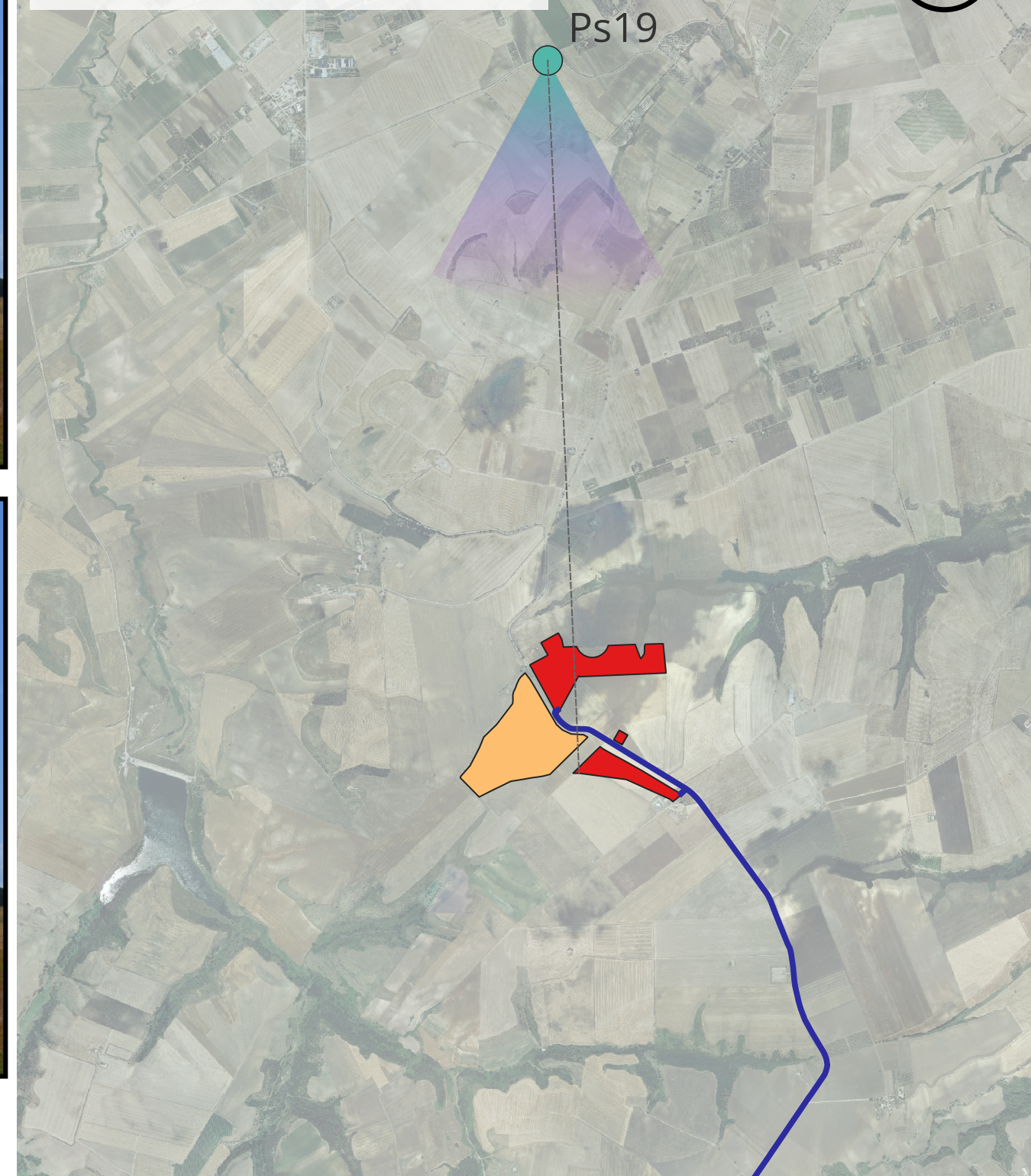

LEGENDA

- Impianto Agrivoltaico di Progetto
- Altro Impianto Agrivoltaico in autorizzazione a cura dello stesso Proponente
- Cavidotto
- Punto sensibile
- FORESTELLA CARRETTA
- FORESTELLA LAVALLE

TITOLI: SIA - FOTOINSERIMENTI INTEGRATIVI DA PS19 nr012 - PZ Regio tratturello Lavello-Minervino BCT_426		INGEGNERIA: 	COSTRUTTORE 	
NomeDoc.: 21IT1496_SIA - Fotoinserimenti Integrativi.qgz	SCALA: 1:35000	PROGETTO: FORESTELLA CARRETTA	Formato: A3	Stato: <span style="border: 1px solid black; padding: 2px;">FOGLIO N°. 1 di 1</span>
CODICE DOCUMENTO		CODICE PROGETTO		NOME DEL DISEGNO
-		21IT1496		A.13.TAV 08.19
DESCRIZIONE		NUMERO REVISIONE		V 00

VERSIONE	DATA	PROGETTATO	DISEGNATO	VERIFICATO	APPROVATO	DESCRIZIONE
V_00	Febb. 2024	Margiotta	Di Giuseppe	Margiotta	SOLTEC	Progetto Definitivo