

LEGENDA

- Area sorvolo aerogeneratore
- Fondazione aerogeneratore
- Piazzola temporanea di montaggio
- Piazzola permanente
- Area per stoccaggio pale
- Aree e allargamenti temporanei di cantiere
- Viabilità esistente da adeguare
- Viabilità di nuova realizzazione
- Cavidotto di collegamento impianto
- Cavidotto di collegamento impianto - SSE
- Cabina di sezionamento (C.S.)
- Torre anemometrica di impianto (T.A.)
- Limite foglio di mappa catastale

Regione: Campania
 Provincia: Avellino (AV)
 Comune: Calitri e Bisaccia
 Località: Luzzano

PARCO EOLICO DI CALITRI
 Progetto Definitivo

Titolo: PLANIMETRIA INQUADRAMENTO SU BASE CATASTALE
 CODICE ELABORATO GRAFICO

IT / EOL / E-CALI / PDF / C / PLN / 006 - a

Visti / Timbri:

Note:

| REVISIONI | | | | | |
|-----------|------|-----------------------|-----------|-------------|-----------|
| Data | Rev. | Descrizione revisioni | Elaborato | Controllato | Approvato |
| | | | | | |
| | | | | | |

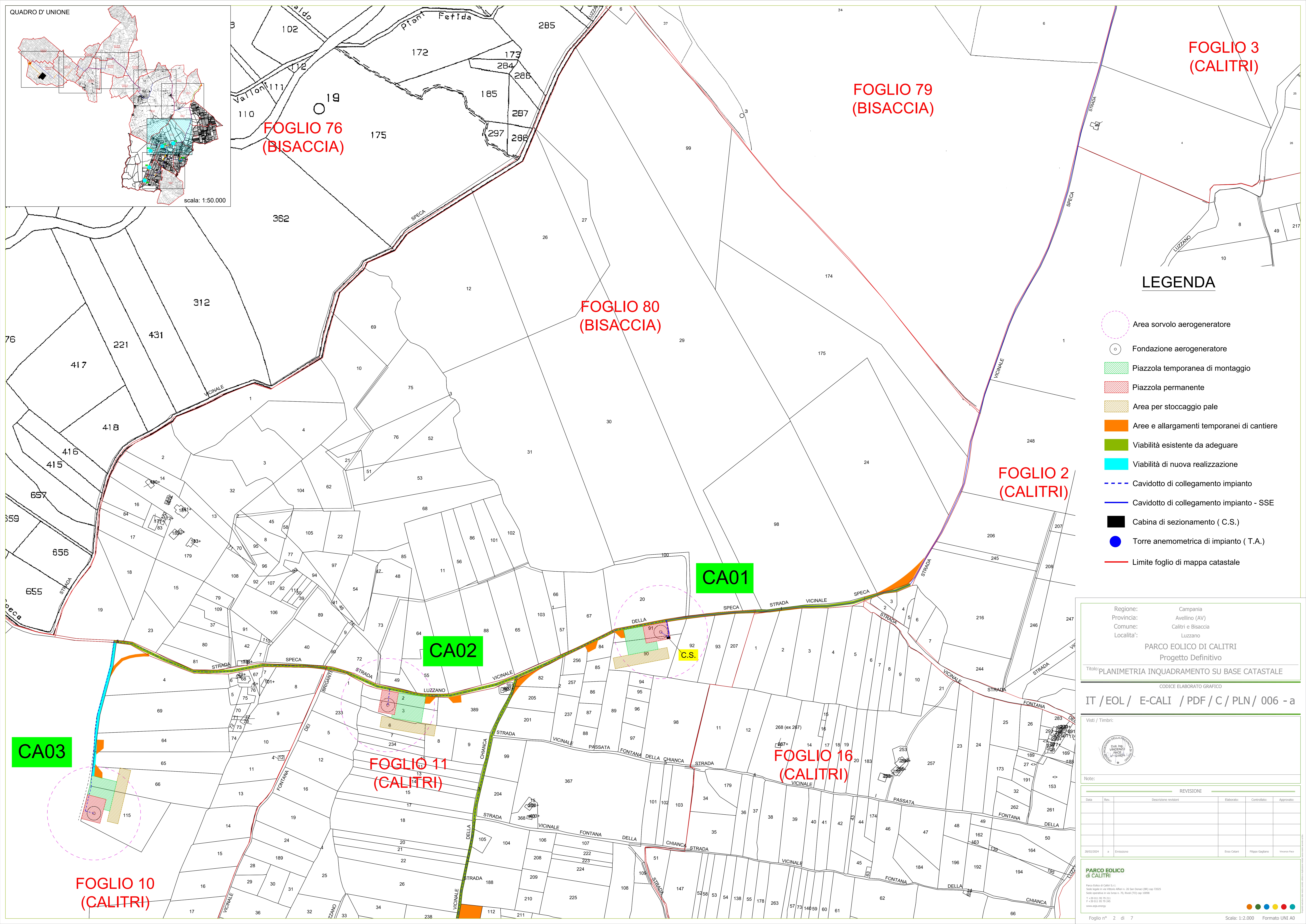
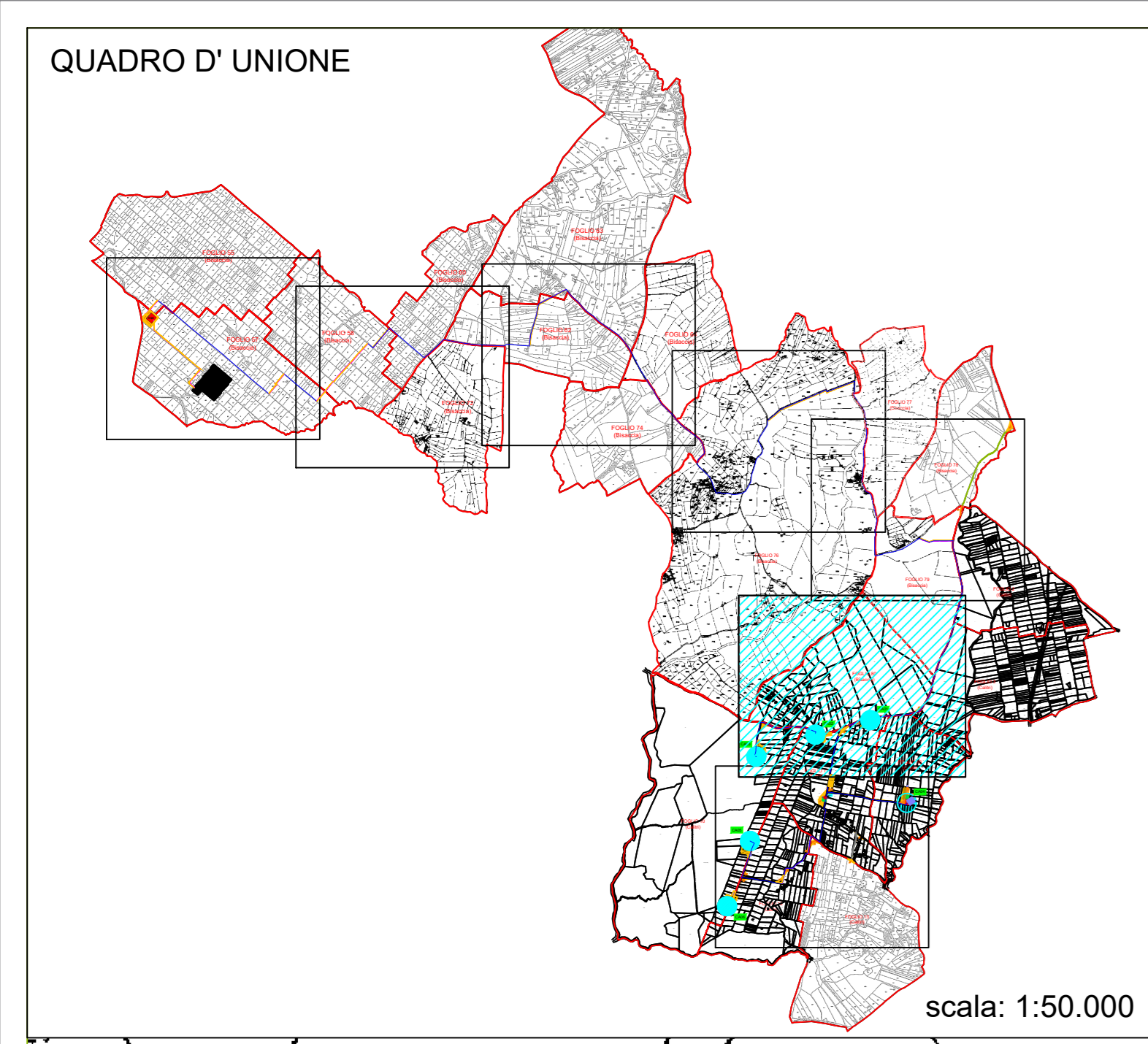

LEGENDA

- Area sorvolo aerogeneratore
- Fondazione aerogeneratore
- Piazzola temporanea di montaggio
- Piazzola permanente
- Area per stoccaggio pale
- Aree e allargamenti temporanei di cantiere
- Viabilità esistente da adeguare
- Viabilità di nuova realizzazione
- Cavidotto di collegamento impianto
- Cavidotto di collegamento impianto - SSE
- Cabina di sezionamento (C.S.)
- Torre anemometrica di impianto (T.A.)
- Limite foglio di mappa catastale

Regione: Campania
 Provincia: Avellino (AV)
 Comune: Calitri e Bisaccia
 Località: Luzzano
PARCO EOLICO DI CALITRI
 Progetto Definitivo
PLANIMETRIA INQUADRAMENTO SU BASE CATASTALE

CODICE ELABORATO GRAFICO
IT / EOL / E-CALI / PDF / C / PLN / 006 - a

Visti / Timbri:

Note:

| REVISIONI | | | | | |
|------------|------|-----------------------|-------------|------------------|-------------|
| Data | Rev. | Descrizione revisioni | Elaborato | Controllato | Approvato |
| 28/02/2024 | a | Emissione | Enzo Cotani | Filippo Gagliano | Walter Pace |

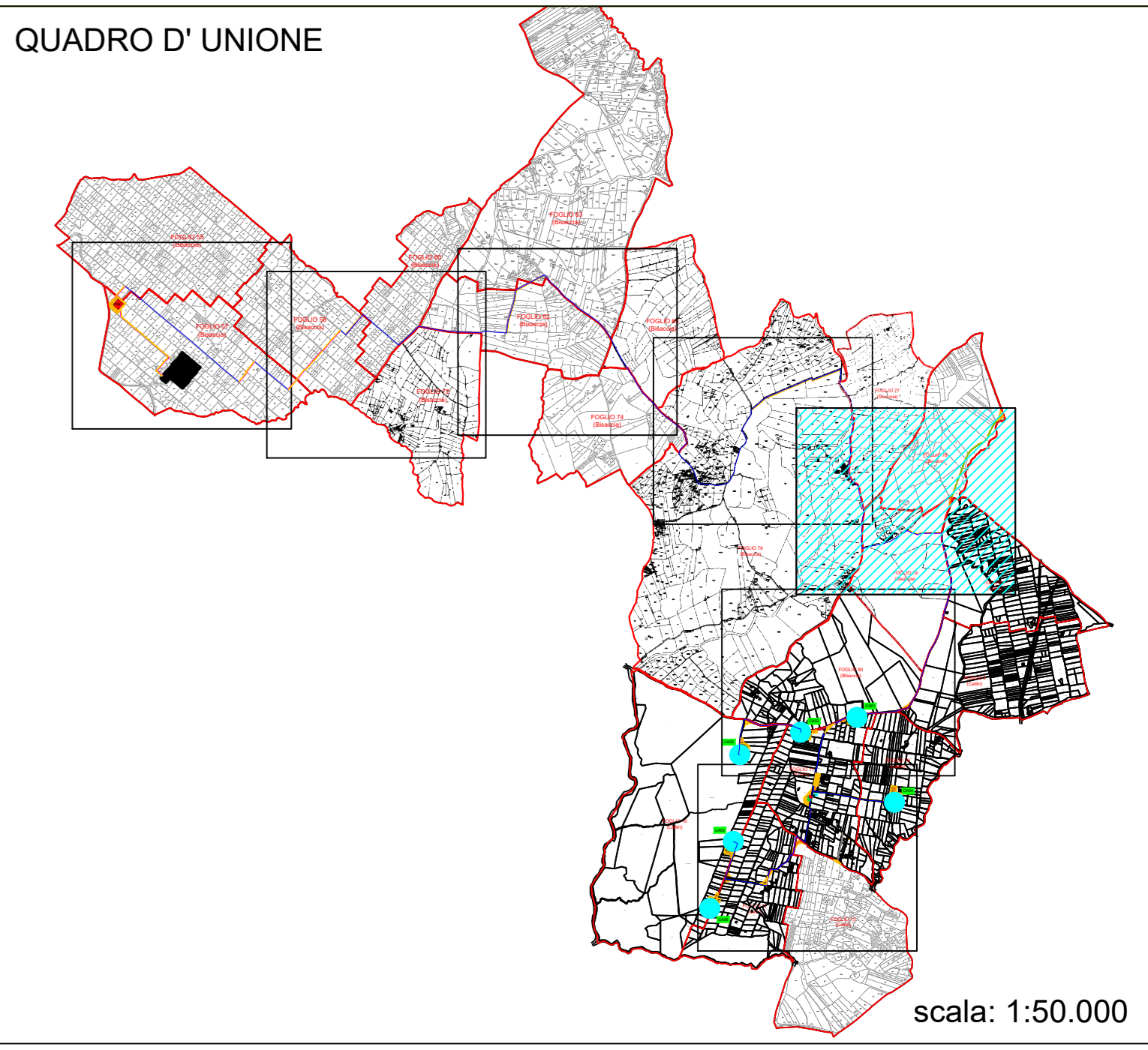
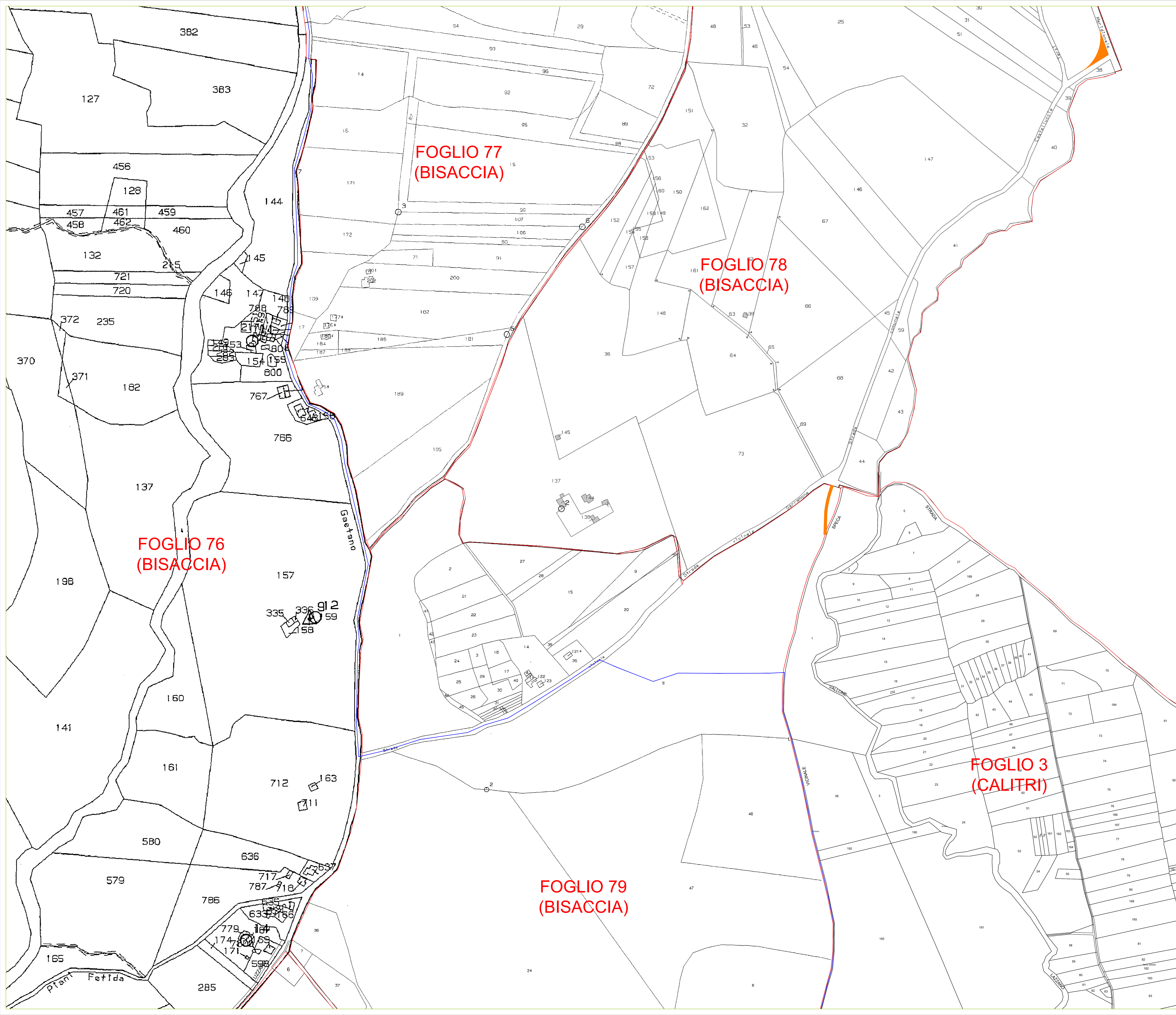

LEGENDA

- Aree e allargamenti temporanei di cantiere
- Cavidotto di collegamento impianto - SSE
- Limite foglio di mappa catastale

Regione: Campania
 Provincia: Avellino (AV)
 Comune: Calitri e Bisaccia
 Localita': Luzzano
PARCO EOLICO DI CALITRI
 Progetto Definitivo
 Titolo: PLANIMETRIA INQUADRAMENTO SU BASE CATASTALE
 CODICE ELABORATO GRAFICO

IT / EOL / E-CALI / PDF / C / PLN / 006 - a



Note:

| REVISIONI | | | | | |
|------------|------|-----------------------|-------------|------------------|---------------|
| Data | Rev. | Descrizione revisioni | Elaborato: | Controllato: | Approvato: |
| 28/02/2024 | a | Emissione | Enzo Cotani | Filippo Gagliano | Vincenzo Pace |

FOGLIO 64
(BISACCIA)



FOGLIO 77
(BISACCIA)

FOGLIO 74
(BISACCIA)

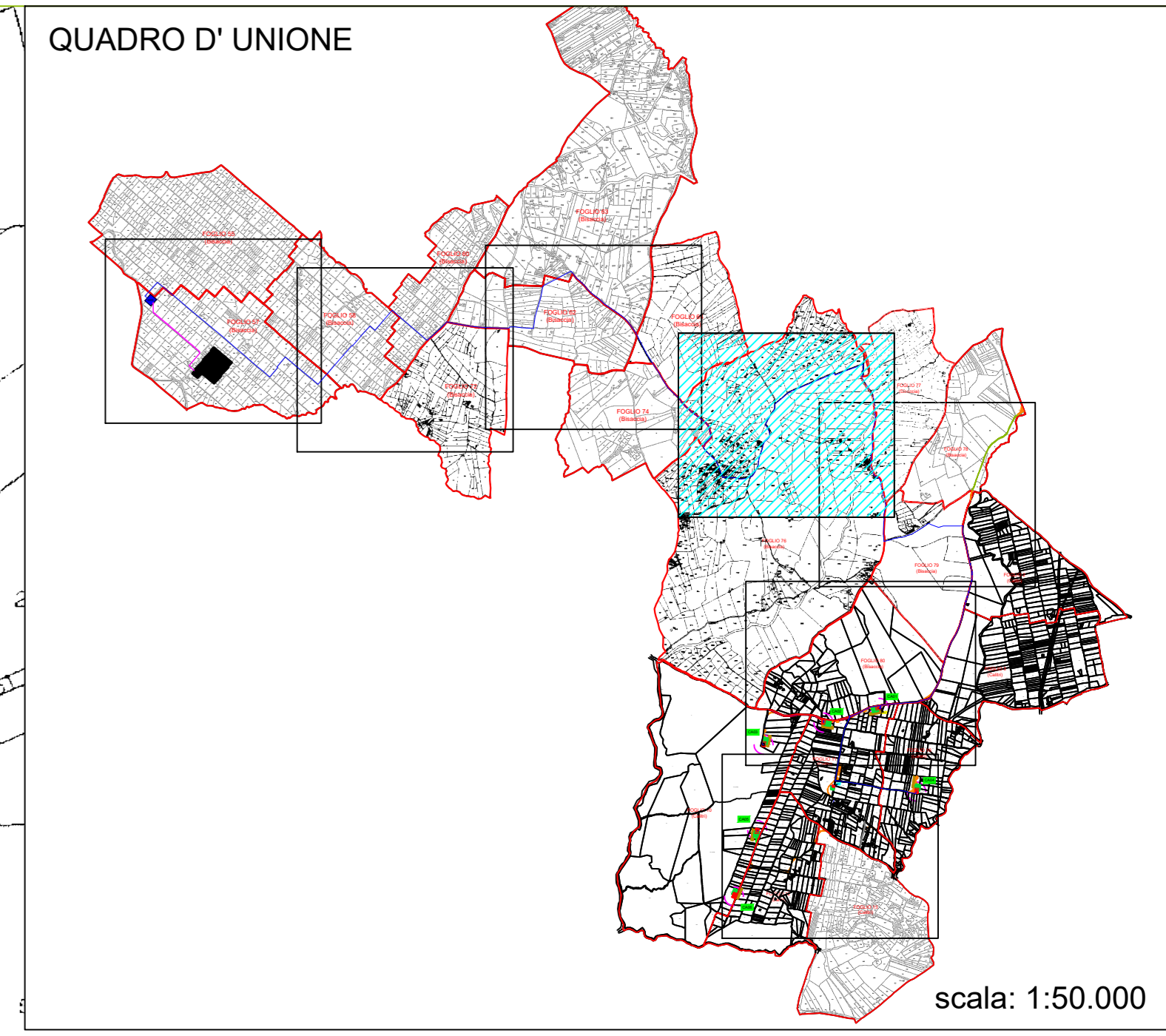
FOGLIO 76
(BISACCIA)



LEGENDA

-  Cavidotto di collegamento impianto - SSE
-  Limite foglio di mappa catastale

Regione: Campania
 Provincia: Avellino (AV)
 Comune: Calitri e Bisaccia
 Località: Luzzano

PARCO EOLICO DI CALITRI
 Progetto Definitivo

Titolo: **PLANIMETRIA INQUADRAMENTO SU BASE CATASTALE**

CODICE ELABORATO GRAFICO

IT / EOL / E-CALI / PDF / C / PLN / 006 - a

Visti / Timbri:



Note:

| REVISIONI | | | | | |
|------------|------|-----------------------|-------------|------------------|-------------|
| Data | Rev. | Descrizione revisioni | Elaborato | Controllato | Approvato |
| 28/02/2024 | 1 | Emissione | Enzo Cotani | Filippo Gagliano | Walter Pace |

PARCO EOLICO di CALITRI

Parco Eolico di Calitri S.r.l.
 Sede legale in via Milano Alberti n. 28 San Donato (BN) cap. 72023
 Sede operativa in via Jona n. 75, Rivoli (TO) cap. 10098
 T +39 011 95 79 231
 F +39 011 95 79 240
 www.aga.energy

Foglio n° 4 di 7

Scala: 1:2.000 Formato UNI A0

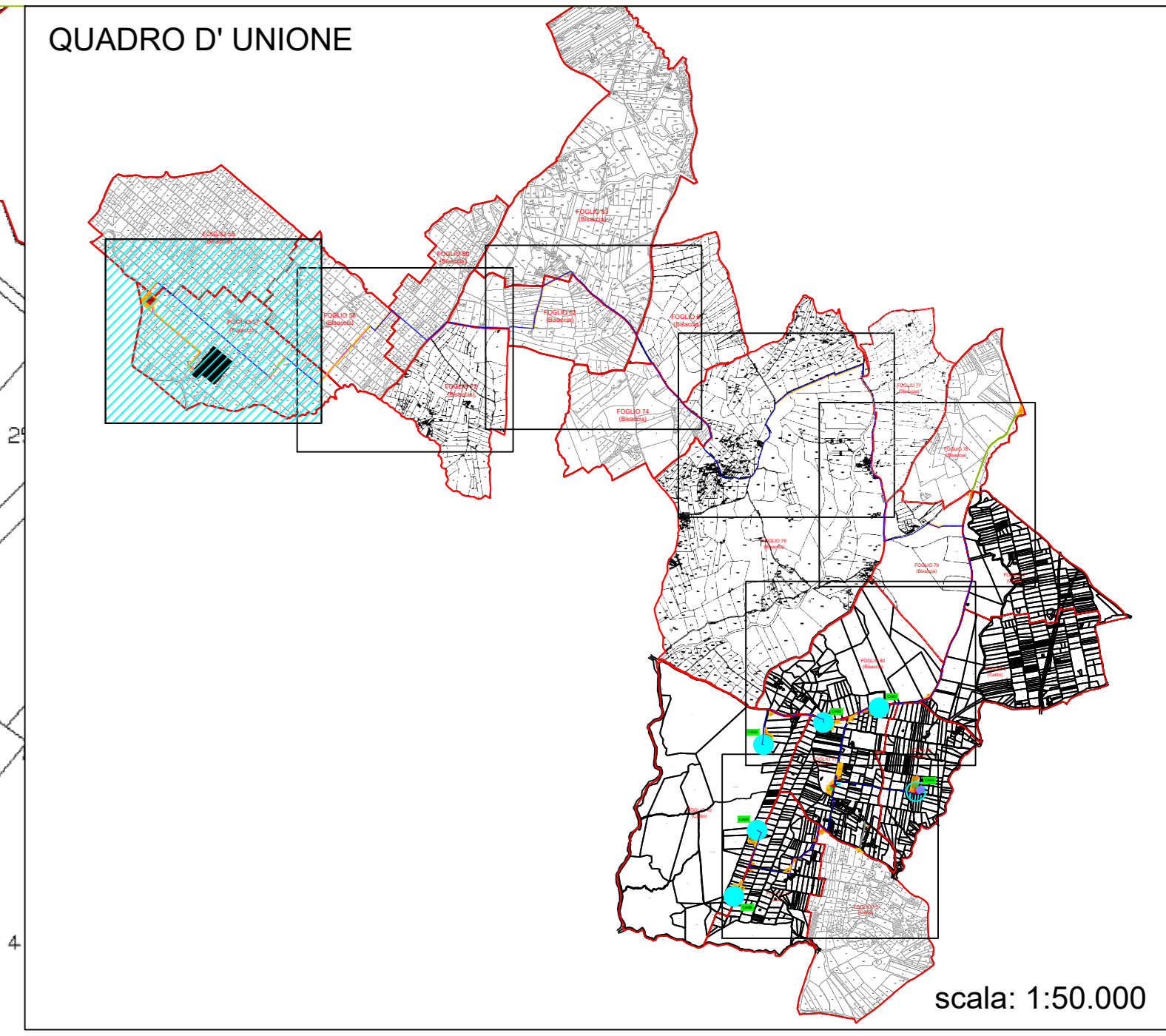

LEGENDA

- Cavidotto di collegamento impianto - SSE
- Cavidotto di collegamento in AT
- Viabilità di nuova realizzazione
- Stazione Elettrica RTN 380/150 kV esistente
- Stazione Elettrica Utente da realizzare
- Limite foglio di mappa catastale

Regione: Campania
 Provincia: Avellino (AV)
 Comune: Calitri e Bisaccia
 Località: Luzzano

PARCO EOLICO DI CALITRI
 Progetto Definitivo
 Titolo: PLANIMETRIA INQUADRAMENTO SU BASE CATASTALE

CODICE ELABORATO GRAFICO
IT / EOL / E-CALI / PDF / C / PLN / 006 - a

Visti / Timbri:

Note:

| REVISIONI | | | | | |
|------------|------|-----------------------|-------------|------------------|-------------|
| Data | Rev. | Descrizione revisioni | Elaborato: | Controllato: | Approvato: |
| 28/02/2024 | a | Emissione | Enzo Cotani | Filippo Gagliano | Walter Pace |

