

LEGENDA
Inquadramento principale scala 1:10.000

- ▬▬▬ Limiti amministrativi comunali
- ◊ Sottostazione elettrica utente (SSEU) come da progetto autorizzato con Decreto Dirigenziale n. 1129 del 25/11/2014 e non oggetto di modifica
- ◻ Stazione RTN esistente
- Cavo di collegamento AT come da progetto autorizzato con Decreto Dirigenziale n. 1129 del 25/11/2014 e non oggetto di modifica
- Cavo di collegamento impianto-SSE come da progetto autorizzato con Decreto Dirigenziale n. 1129 del 25/11/2014 e non oggetto di modifica
- ⊙ Localizzazione e denominazione turbine (d= 90 m) come da progetto autorizzato con Decreto Dirigenziale n. 1129 del 25/11/2014 - oggetto di modifica
- Percorso cavidotto di collegamento MT come da progetto autorizzato con Decreto Dirigenziale n. 1129 del 25/11/2014 - oggetto di modifica
- ⊙ Localizzazione e denominazione turbine come da progetto modificato (d=170 m)
- Percorso del cavidotto di collegamento MT come da progetto modificato

Ingrandimento Scala 1:5.000

Base cartografica: Carta Tecnica Regionale Campania Ed. 2004-2005 (Scala originale 1:5.000)
Fonte: <https://sit2.regione.campania.it/content/carta-tecnica-regionale-2004-2005>

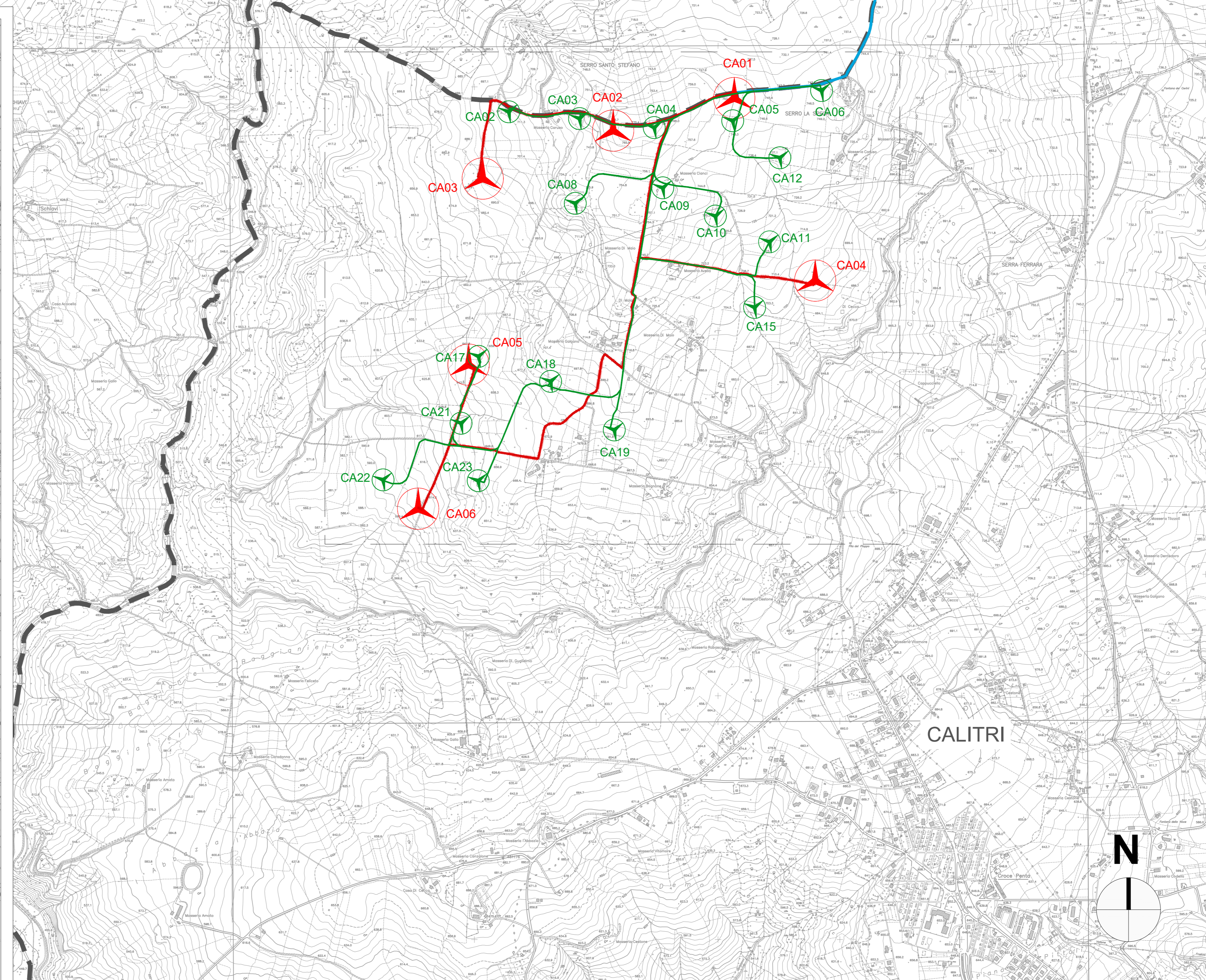
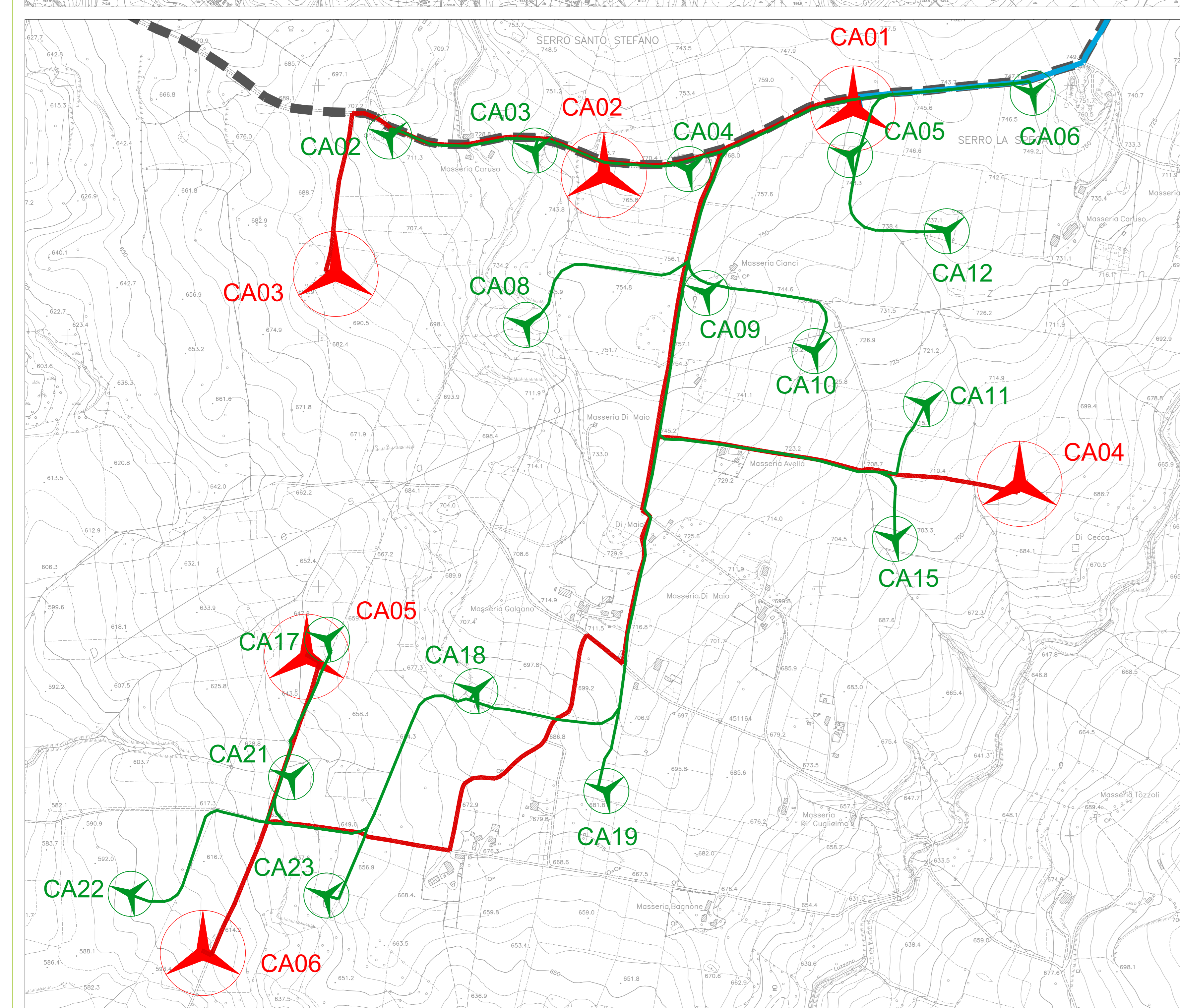
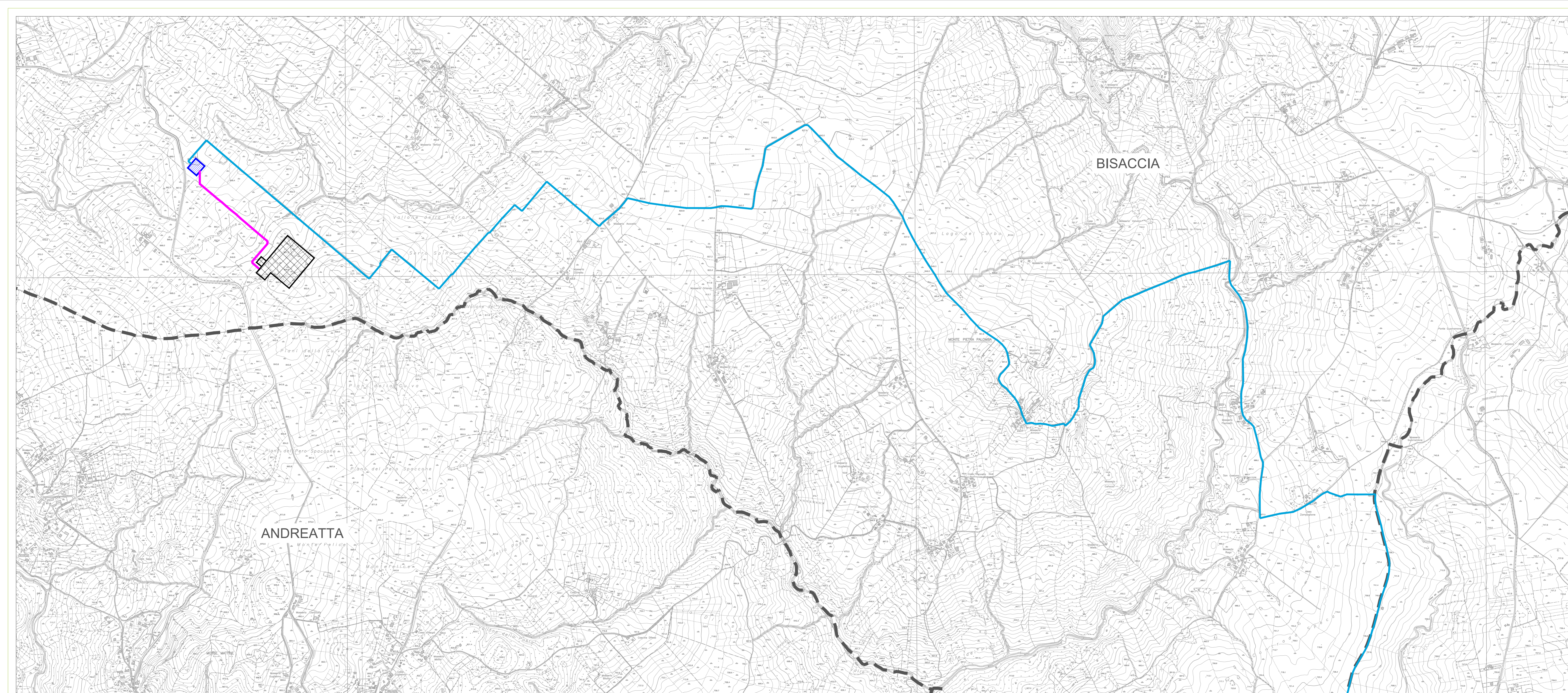

Regione: Campania
Provincia: Avellino (AV)
Comune: Calitri e Bisaccia
Località: Luzzano

PARCO EOLICO DI CALITRI
Progetto Definitivo

Titolo: **CONFRONTO IMPIANTO AUTORIZZATO E IN MODIFICA**

CODICE ELABORATO GRAFICO
IT / EOL / E-CALI / PDF / C / PLN / 007 - a

Visti / Timbri:

Note:

REVISIONI					
Data	Rev.	Descrizione revisioni	Elaborato	Controllato	Approvato
28/02/2024	a	Emissione	Roberto Furnio	Filippo Gagliano	Vincenzo Pace

PARCO EOLICO di CALITRI

Parco Eolico di Calitri S.r.l.
Sede legale in via Vittorio Alfieri n. 28 San Donaci (BN) cap 72033
Sede operativa in via Jona n. 75, Rivoli (TO) cap 10098
T +39 011 95 79 231
F +39 011 95 79 240
www.aga.energy

Foglio n° 1 di 1
Scala: Varie
Formato UNI A0