

COMUNI DI SAN SEVERO - LUCERA
 PIETRAMONTECORVINO - TORREMAGGIORE
 CASTELNUOVO DELLA DAUNIA
 PROVINCIA DI FOGGIA

PROGETTO PER LA REALIZZAZIONE DI UN PARCO EOLICO
 RICHIESTA DI AUTORIZZAZIONE UNICA
 D.lgs. 387/2003

PROCEDIMENTO UNICO
 AMBIENTALE (P.U.A.)
 VALUTAZIONE DI IMPATTO
 AMBIENTALE (V.I.A.)
 D.lgs. 152/2006 ss.mm.ii. (Art.27)
 "Norme in materia ambientale"

PROGETTO: FENICE
 DITTA: NVA Fenice S.r.l.
 Scala: 1:50.000

IMPATTI CUMULATIVI

CARATTERISTICHE GENERALI D'IMPIANTO

GENERAZIONE	IMPIANTO
<input type="checkbox"/> Eolico <input type="checkbox"/> Fotovoltaico <input type="checkbox"/> Idroelettrico <input type="checkbox"/> Geotermico <input type="checkbox"/> Idrotermico <input type="checkbox"/> Biomassa <input type="checkbox"/> Pannelli solari <input type="checkbox"/> Pannelli fotovoltaici <input type="checkbox"/> Pannelli solari termici	<input type="checkbox"/> Nuovo impianto <input type="checkbox"/> Impianto esistente <input type="checkbox"/> Impianto in iter

Il proponente:
 NVA Fenice S.r.l.
 Via Lepore, 8
 70045 Lucera (FG)
 nva@nvaenergia.it

Il progettista:
 A7S Engineering srl
 P.zza Giovanni Paolo II, 8
 71017 Torremaggiore (FG)
 086239197
 atsongi@pec.it

Il tecnico:
 Ing. Eugenio Di Giambro
 atsongi@pec.it

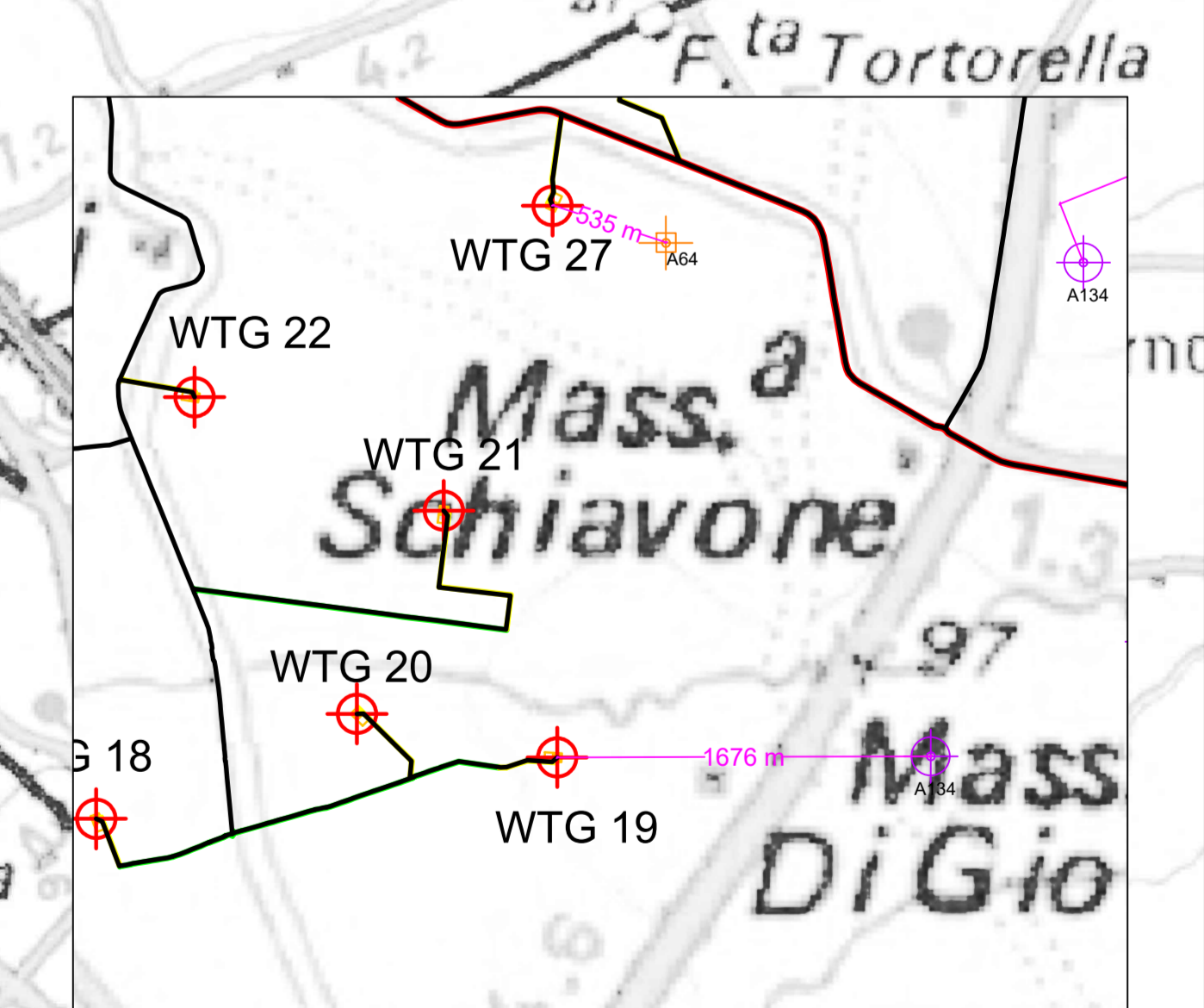
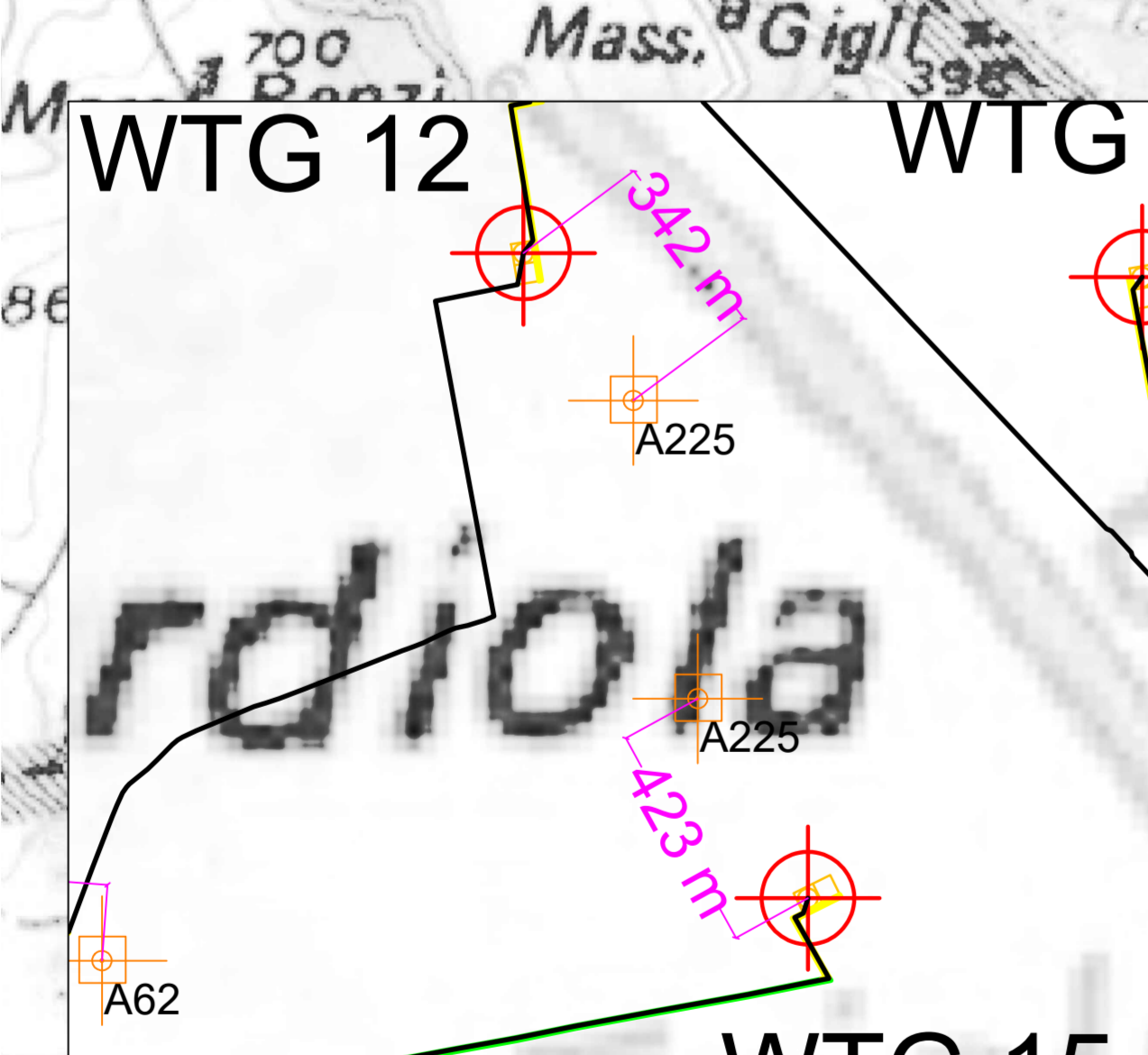
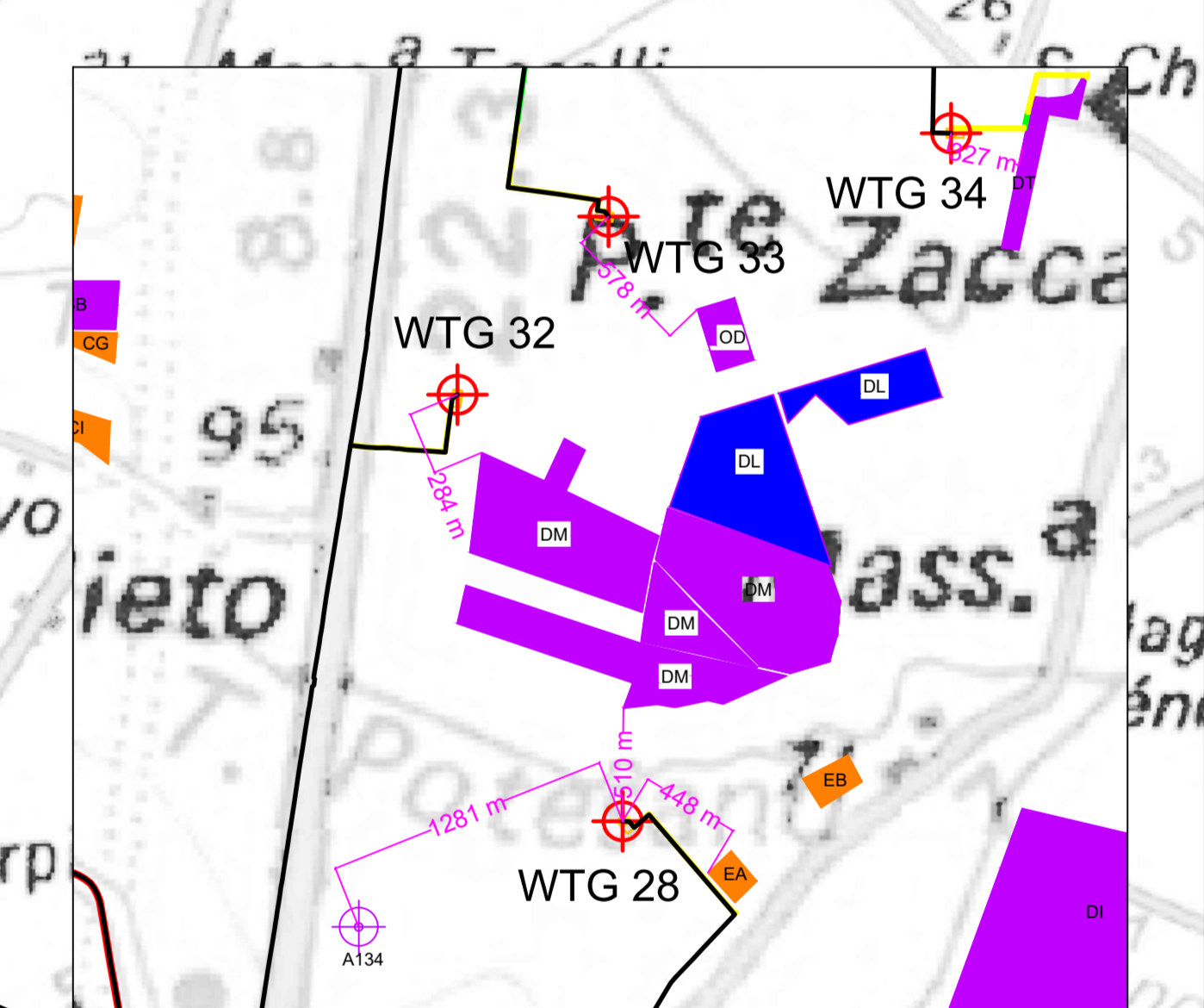
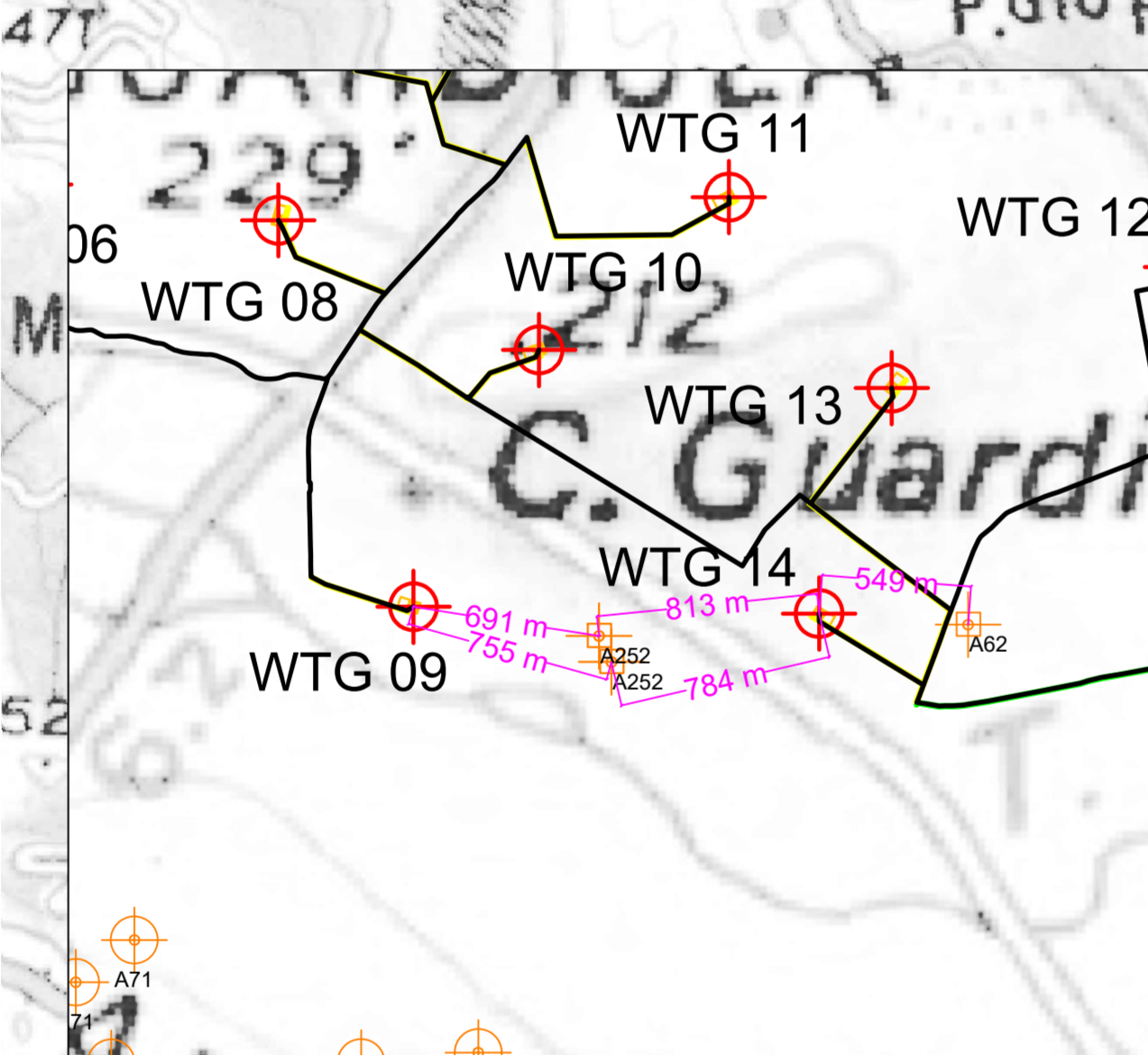
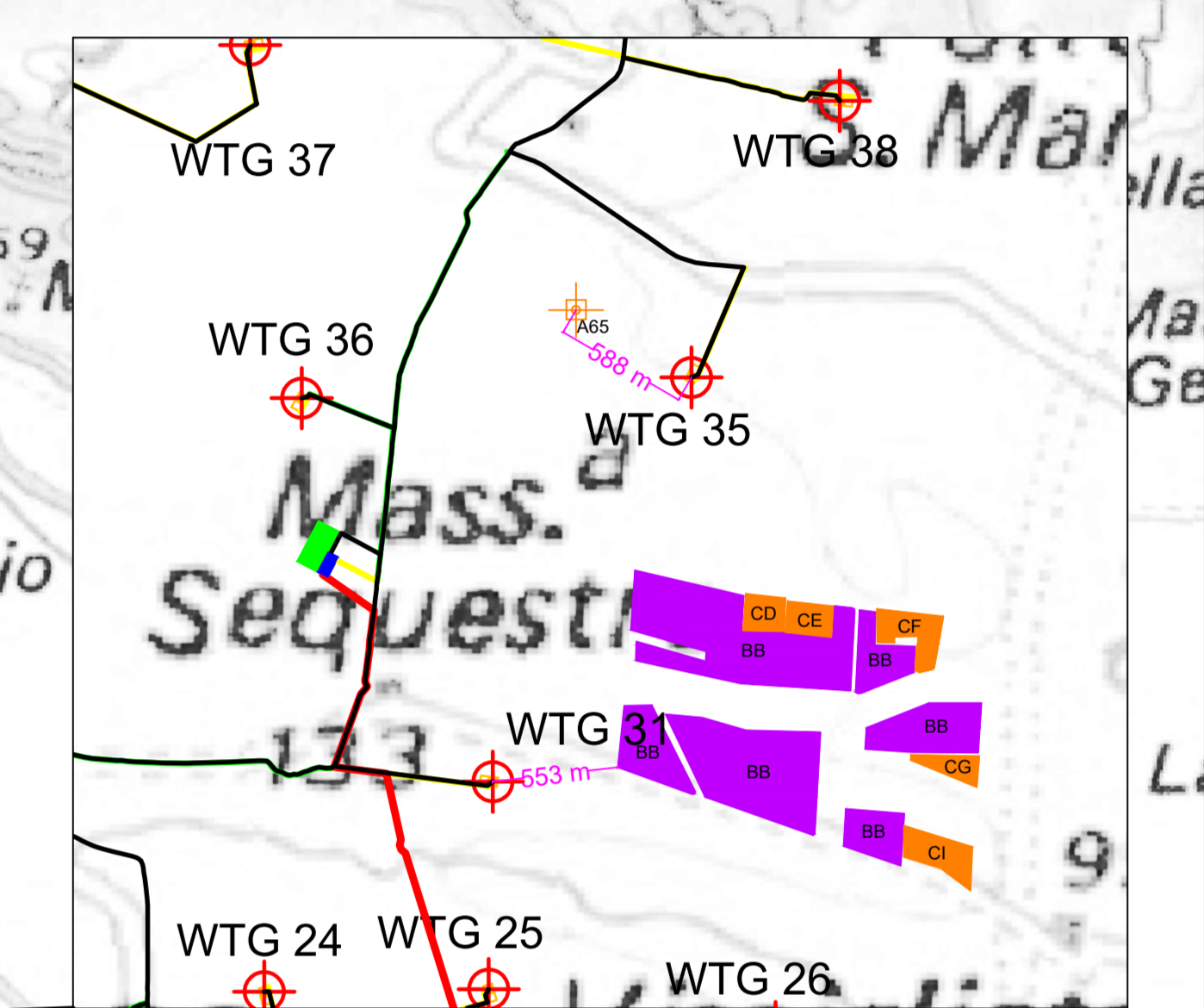
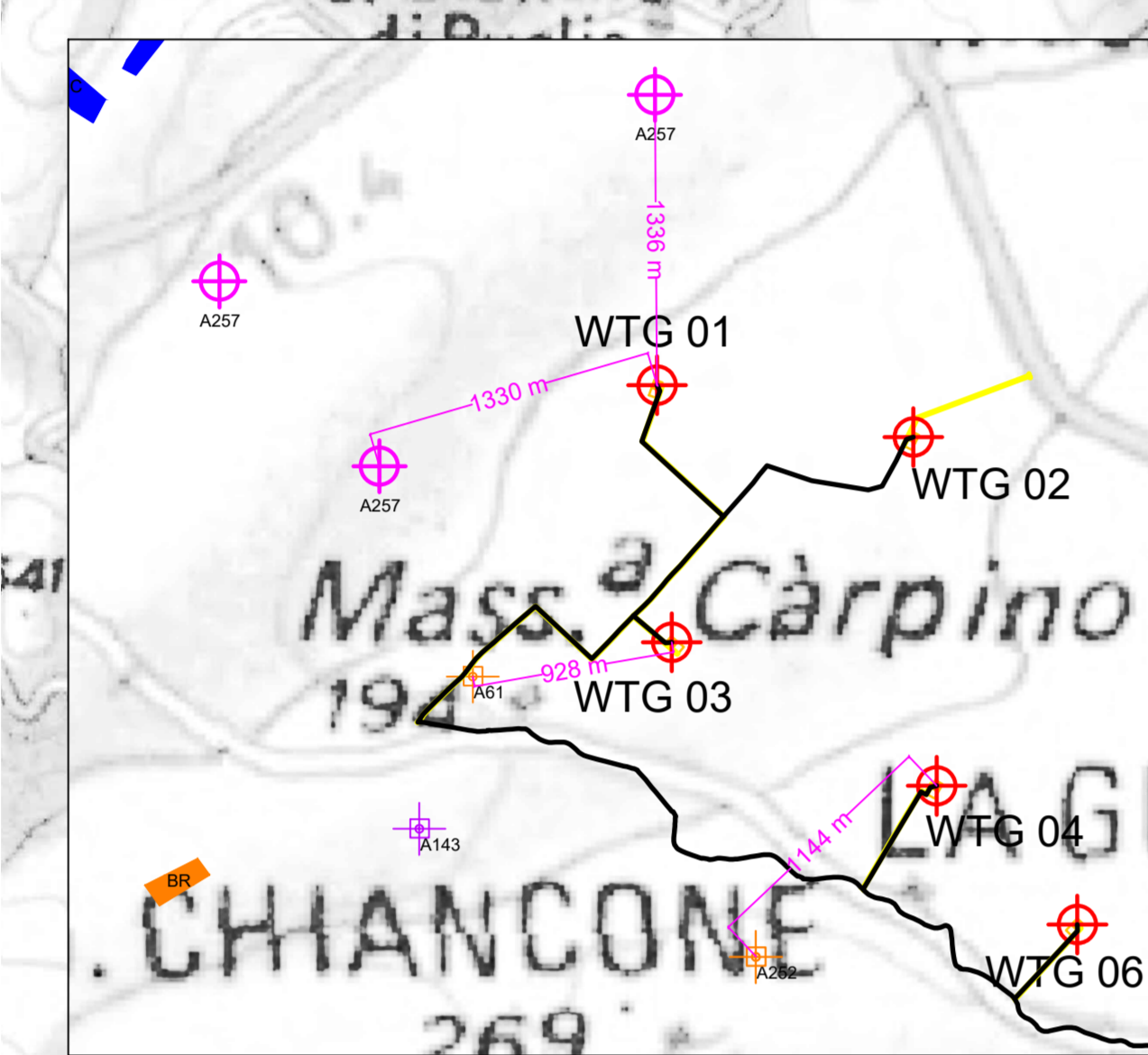
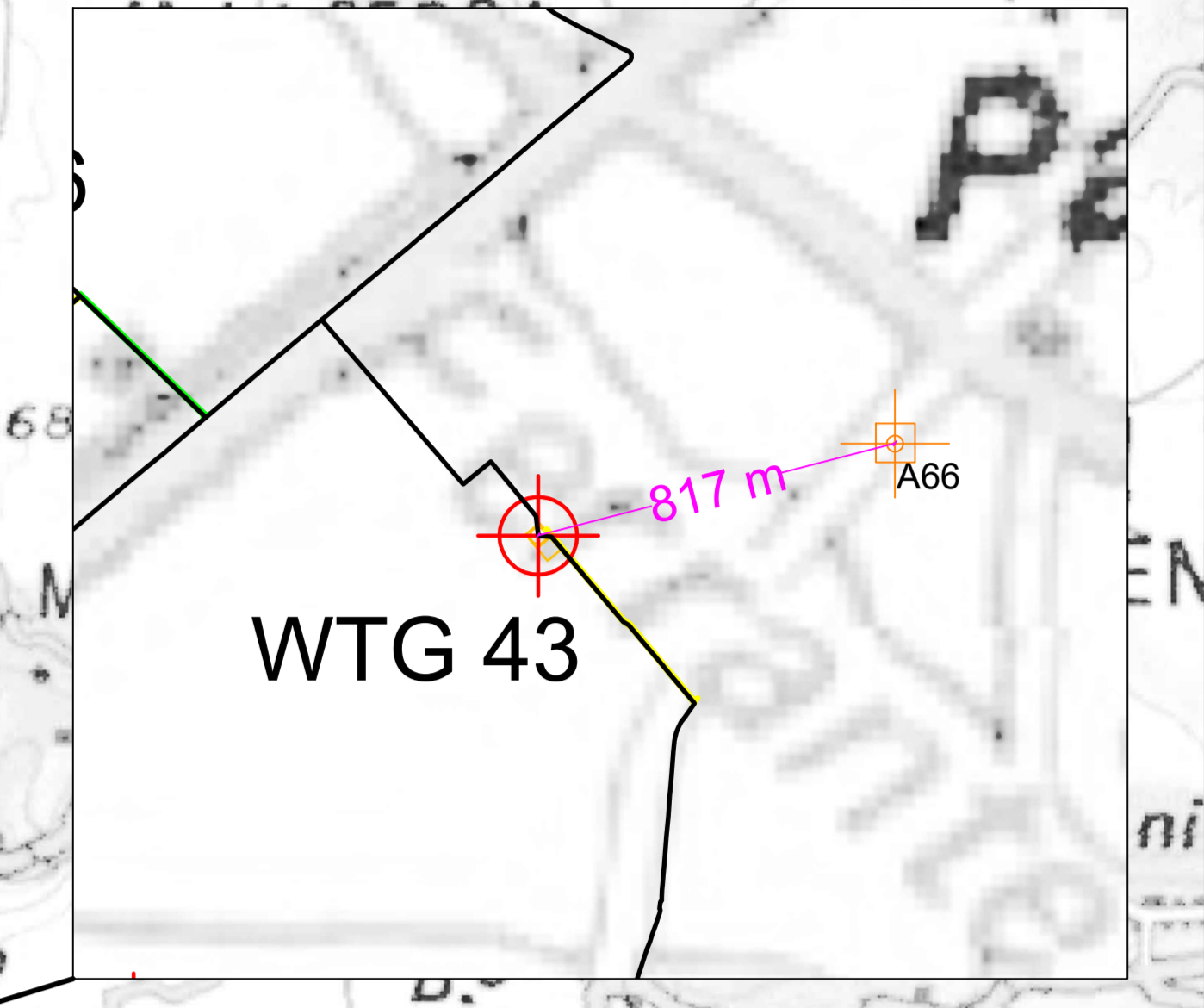
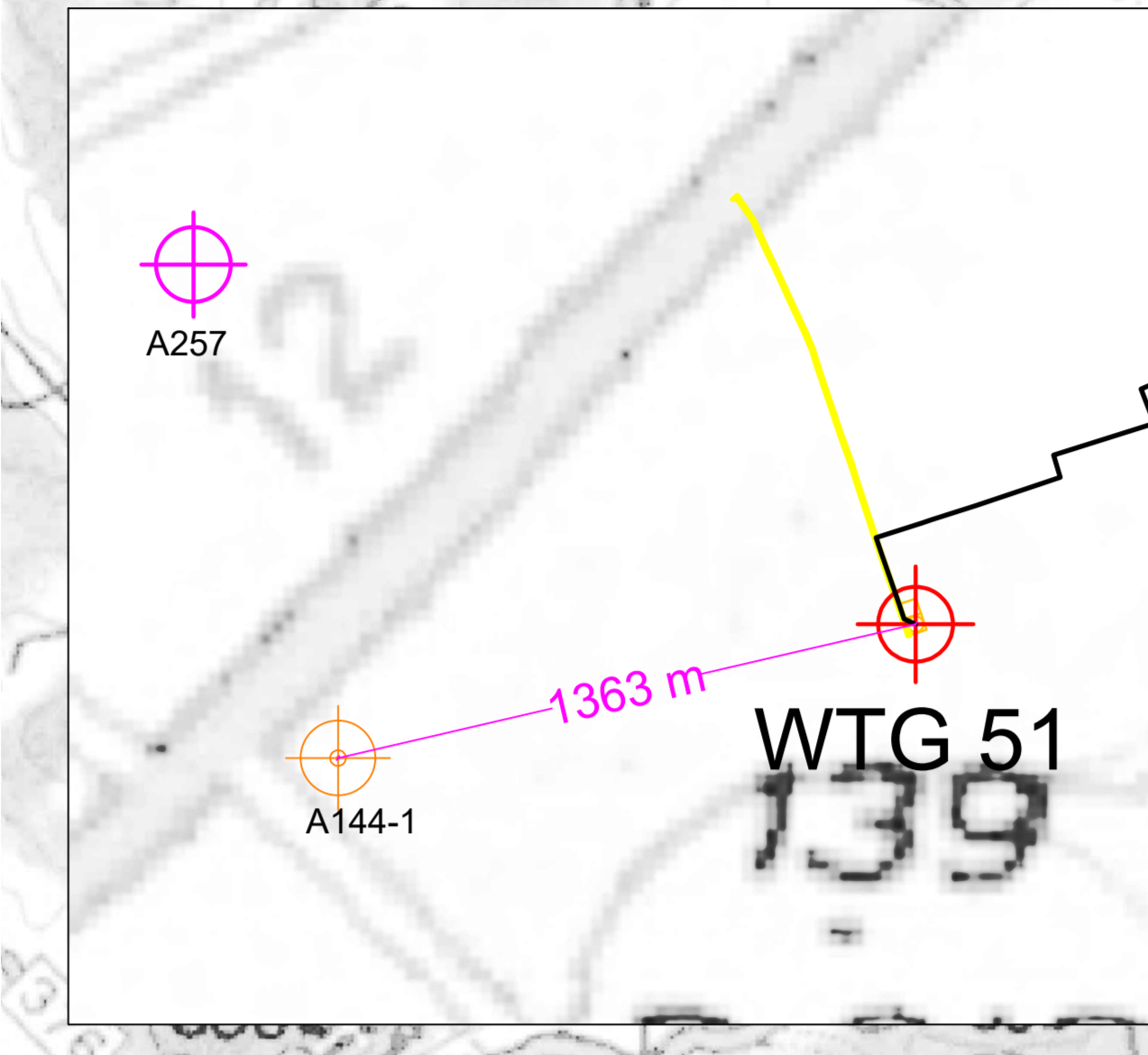


- LEGENDA**
- Aerogeneratori
 - Stazione di Elevazione
 - Stazione Tema
 - Storage
 - Piazzola di montaggio
 - Caviddo interno
 - Caviddo esterno
 - Strade da realizzare
 - Strade da adeguare
 - AVI (Area Vasta d'indagine)

- LEGENDA CUMULATIVI**
- Aerogeneratori esistenti < 1 MW
 - Aerogeneratori autorizzati < 1 MW
 - Aerogeneratori in iter
 - Fotovoltaico esistente
 - Fotovoltaico autorizzato
 - Fotovoltaico in iter