

**COMUNI DI SAN SEVERO - LUCERA
PIETRAMONTECORVINO - TORREMAGGIORE
CASTELNUOVO DELLA DAUNIA**
 PROVINCIA DI FOGGIA

PROGETTO PER LA REALIZZAZIONE DI UN PARCO EOLICO
RICHIESTA DI AUTORIZZAZIONE UNICA
 D.Lgs. 387/2003

**PROCEDIMENTO UNICO
AMBIENTALE (PUA)**
**VALUTAZIONE DI IMPATTO
AMBIENTALE (VIA)**
 D.Lgs. 152/2006 ss.mm.ii. (Art.27)
 "Norme in materia ambientale"

PROGETTO	FENICE
DITTA	NVA Fenice S.r.l.
TAV26L	Titolo dell'allegato:
	FOTOINSERIMENTO DAL PUNTO DI VISTA "L" FASI REALIZZATIVE DELLE PIAZZOLE (PIAZZOLA TIPO: WTG32)

CARATTERISTICHE GENERALI D'IMPIANTO	
GENERATORE	IMPIANTO
Altezza mozzo: fino a 170 m	Numero generatori: 61
Dimensione rotore: fino a 170 m	Potenza complessiva: fino a 3012 MW
Potenza unitaria: fino a 7,2 MW	

Il proponente: NVA Fenice S.r.l. Via Lepetit, 8 20045 Lainate (MI) nvafigurella@legalmail.it	Il progettista: ATS Engineering srl P.zza Giovanni Paolo II, 8 71017 Torremaggiore (FG) 0882/393197 atseng@pec.it	Il tecnico: Ing. Egenio Di Gianvito atsing@atsing.eu
---	---	---

Localizzazione su ortofoto dei punti di vista, degli aerogeneratori di progetto e della sottostazione elettrica utente di elevazione

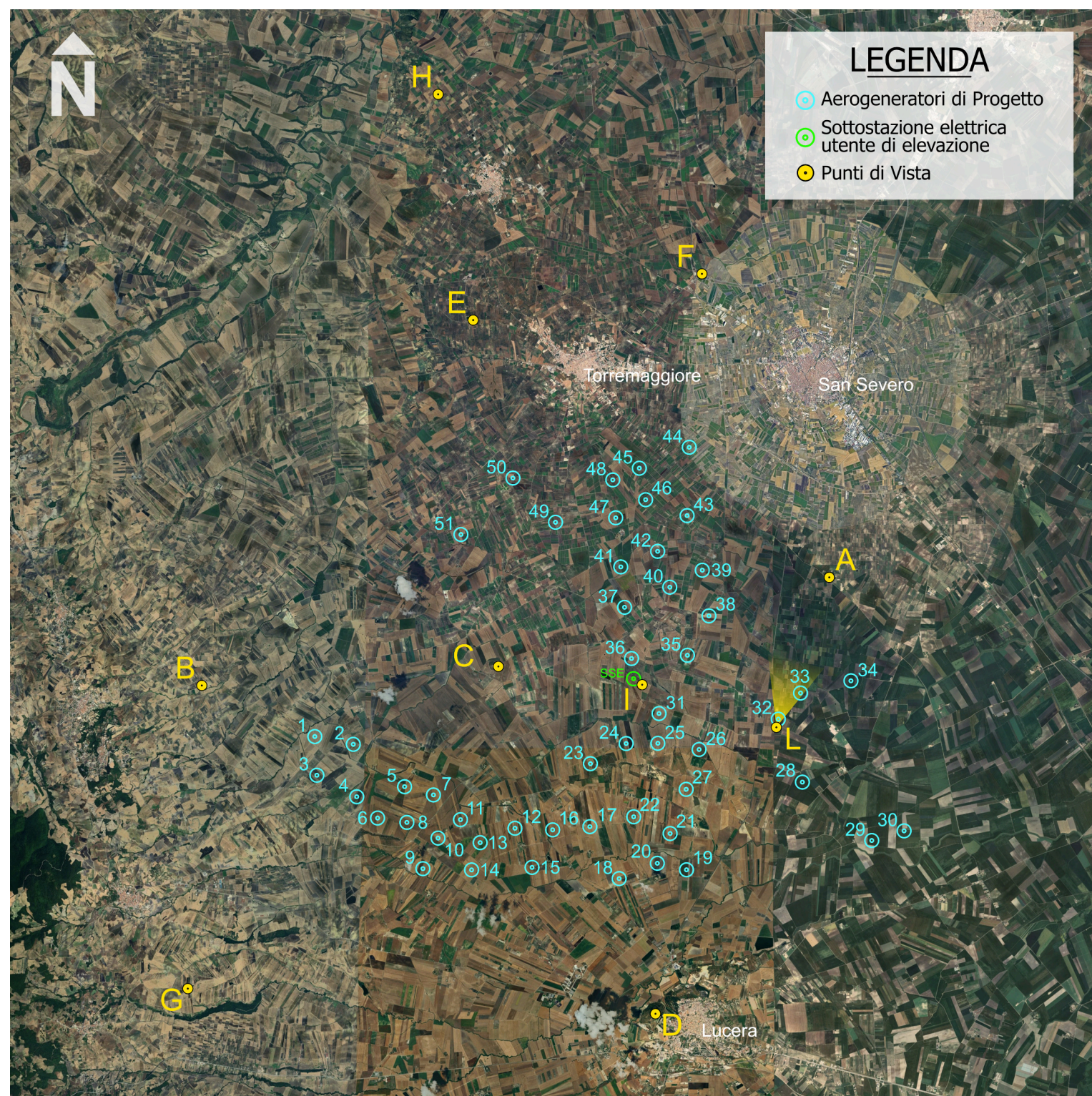

Punto di vista A – Dimora di caccia del Principe Michele di Sangro (San Severo – FG) - Bene culturale vincolato ai sensi della II parte del D.Lgs. 42/2004 (art. 12) - coordinate geografiche del punto di vista: 41°37'50.34"N - 15°23'10.08"E;

Punto di vista B – Santuario di Santa Maria della Stella (Castelnuovo della Daunia – FG) - coordinate geografiche del punto di vista: 41°36'3.09"N - 15°9'18.62"E;

Punto di vista C – Castel Fiorentino (Torremaggiore – FG) – Bene culturale vincolato ai sensi della II parte del D.Lgs. 42/2004, L. 1089/39 art. 1, 2, 3, 31 - coordinate geografiche del punto di vista: 41°36'22.44"N - 15°15'1.00"E;

Punto di vista D – Rovine Fortezza Angioina (Lucera – FG) – Bene culturale vincolato ai sensi della II parte del D.Lgs. 42/2004, L. 1089/39 art. 4 e 5, L. 364/1909 art. 5 - coordinate geografiche del punto di vista: 41°30'38.45"N - 15°19'19.04"E;

Punto di vista E – Torre di Pagliara vecchia (Torremaggiore – FG) - coordinate geografiche del punto di vista: 41°42'5.87"N - 15°15'17.79"E;

Punto di vista F – S.P. 32 cavalcavia su S.P. 29 (San Severo – FG) - coordinate geografiche del punto di vista: 41°42'52.24"N - 15°20'21.12"E;

Punto di vista G – Torre e resti della Cattedrale di Montecorvino (Volturino – FG) - Bene culturale vincolato ai sensi della II parte del D.Lgs. 42/2004, L. 1089/39 art. 1, 2, 21 - coordinate geografiche del punto di vista: 41°31'5.01"N - 15°9'2.59"E;

Punto di vista H – Monumento funerario c.d. "Torrione" (San Paolo di Civitate – FG) – in area archeologica "Inseediamento di Tiatì – Teanum Apulum" Bene culturale con vincolo ai sensi della L. 1089/1939 art. 1, 3 - coordinate geografiche del punto di vista: 41°45'49.32"N - 15°14'30.34"E;

Punto di vista I – Sottostazione Utente di Elevazione, in Località Colavecchia (Torremaggiore – FG) - coordinate geografiche del punto di vista: 41°36'4.42"N - 15°19'1.74"E;

Punto di vista L – Piazzola tipo WTG 32, in Località Visciglieto (San Severo – FG) - coordinate geografiche del punto di vista: 41°35'21.70"N - 15°21'59.74"E;

Punto di Vista L



Stato di fatto



Stato di cantiere



Stato di progetto standard



Stato di esercizio con vegetazione (flora erbacea) spontanea



Stato di fatto

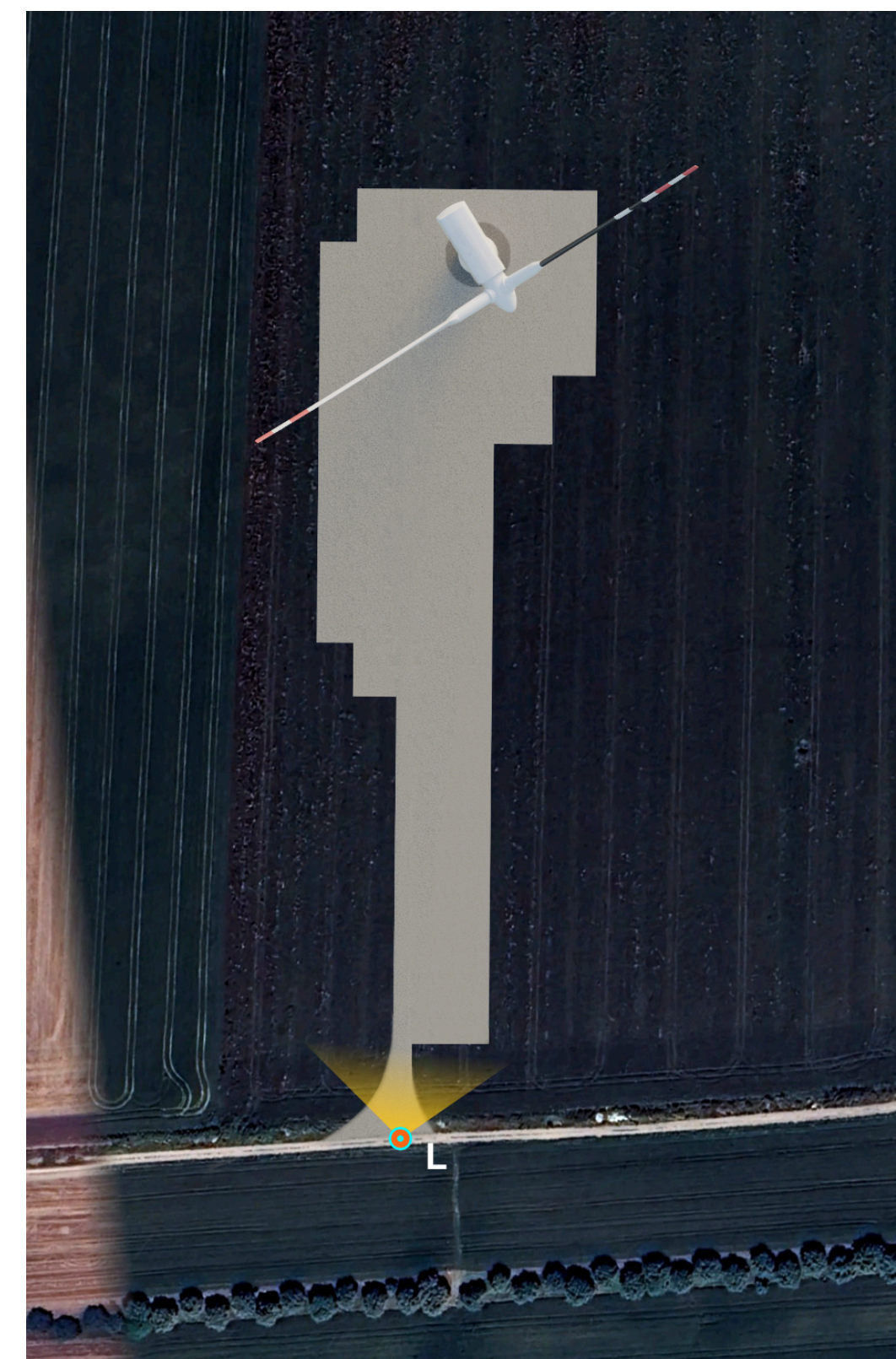

Stato di cantiere

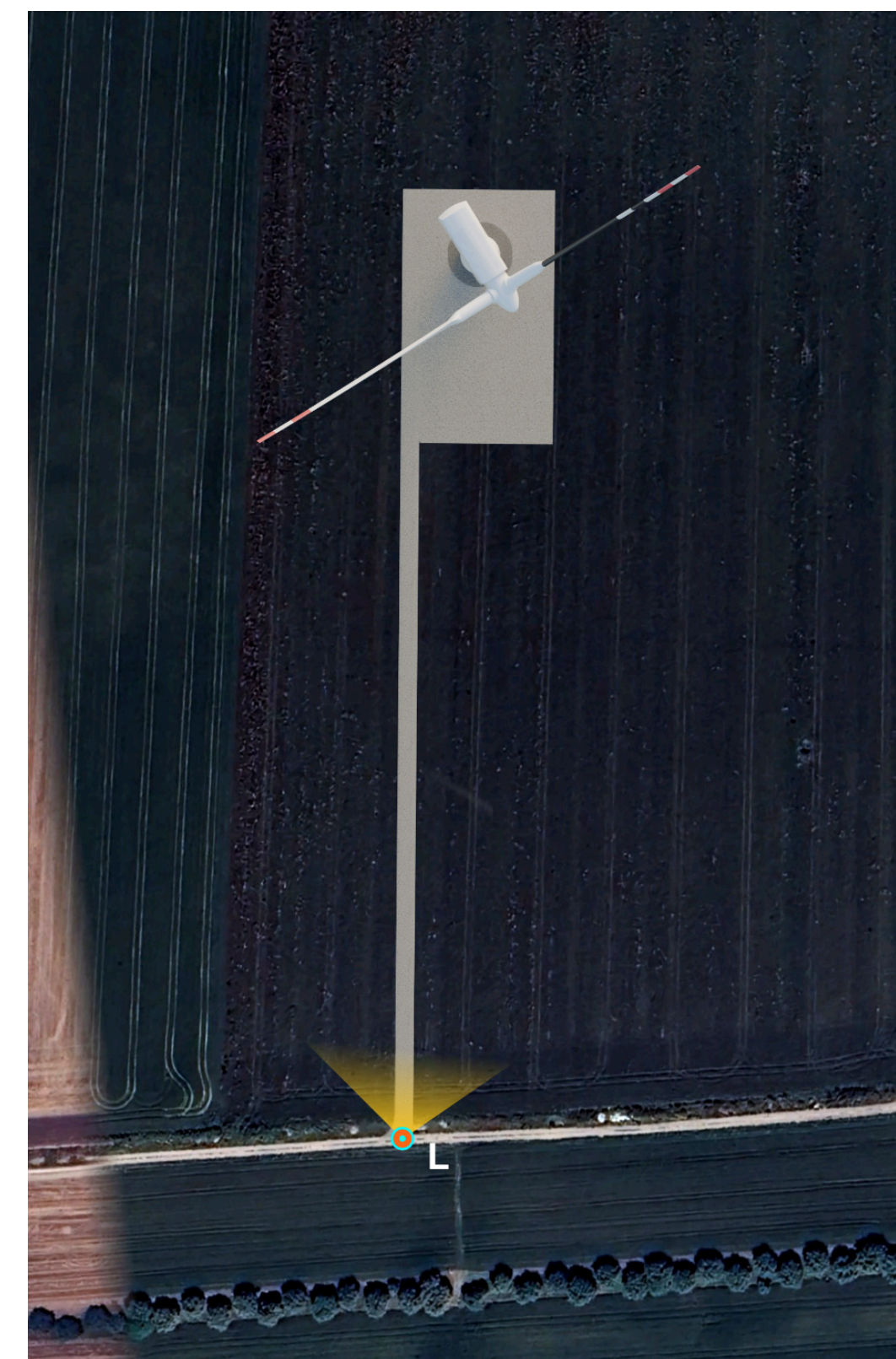

Stato di progetto standard

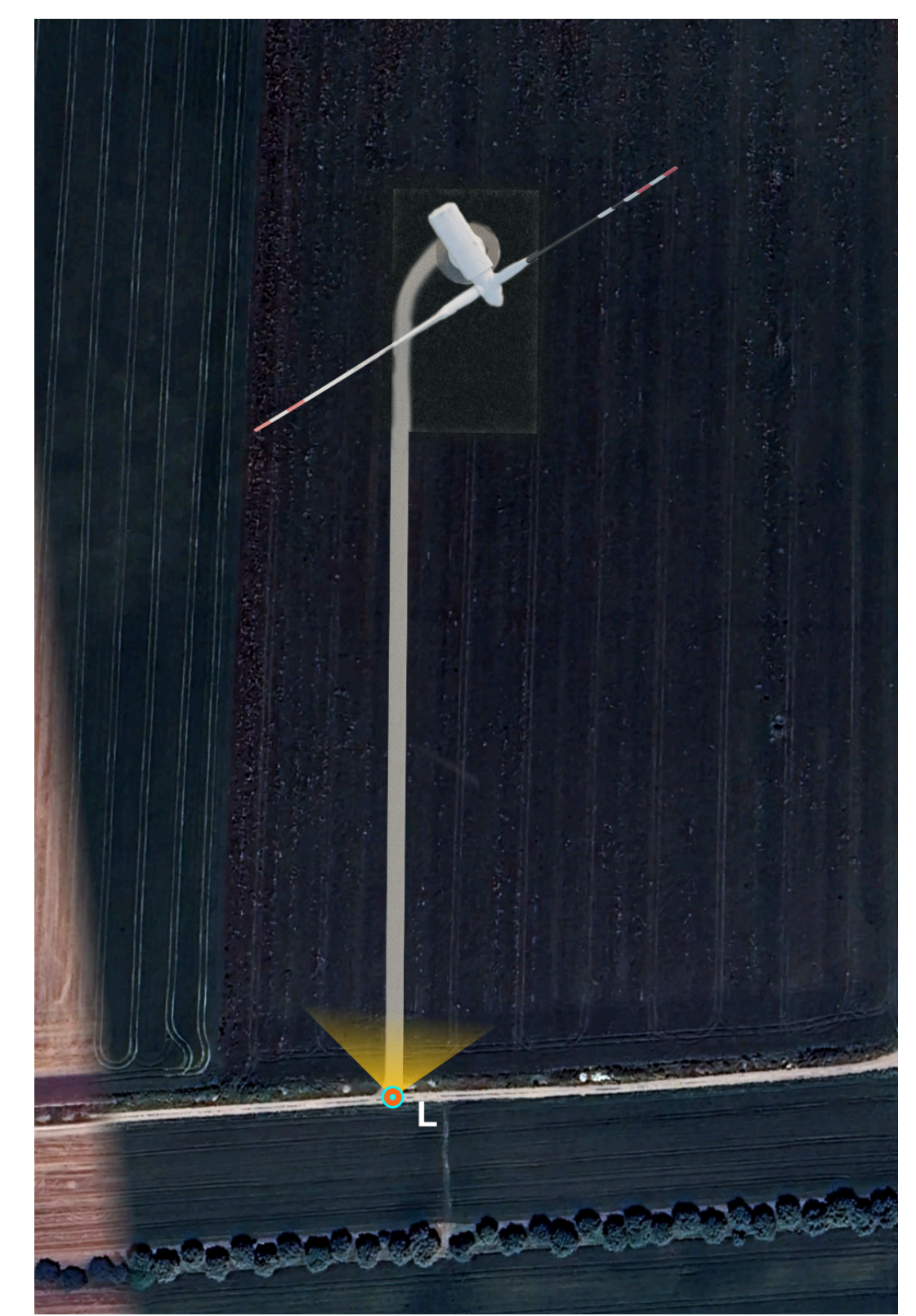

Stato di esercizio con vegetazione (flora erbacea) spontanea