Dettaglio accesso e viabilità - Scala 1:1000

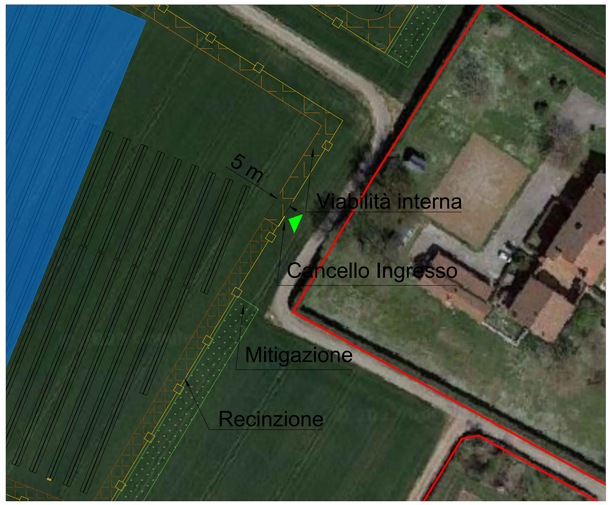

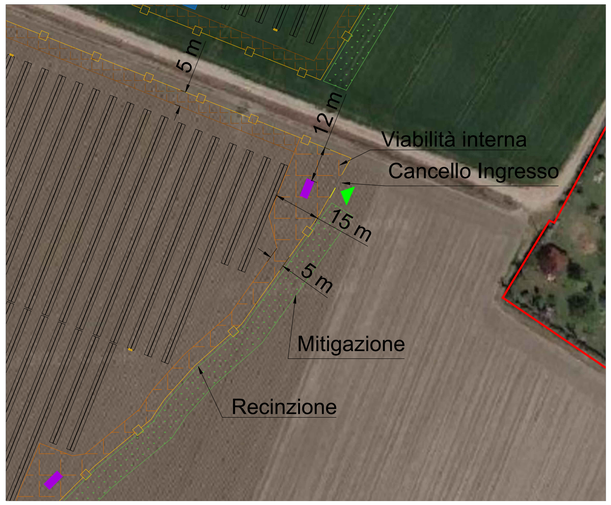

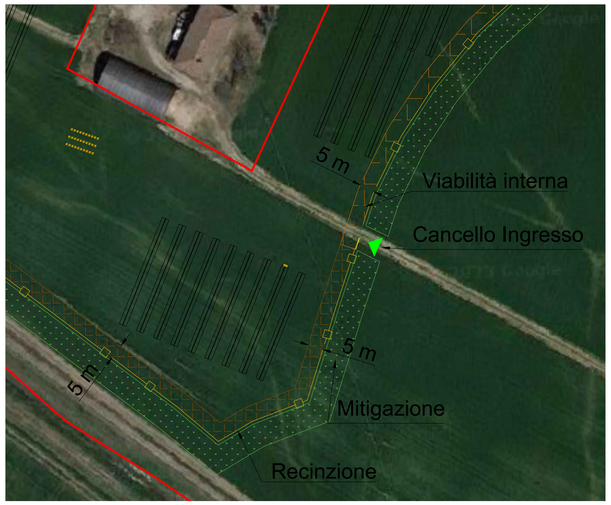

Vista frontale cancello di ingresso - Scala 1:20

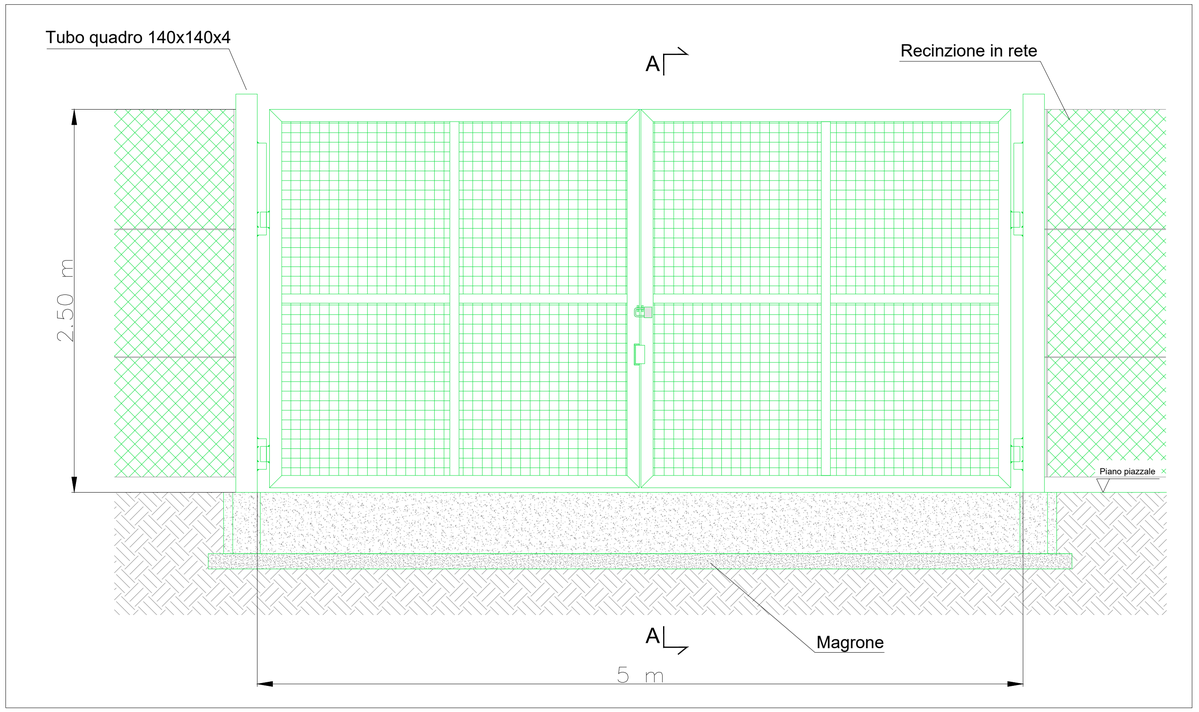

Recinzione perimetrale - Scala 1:40

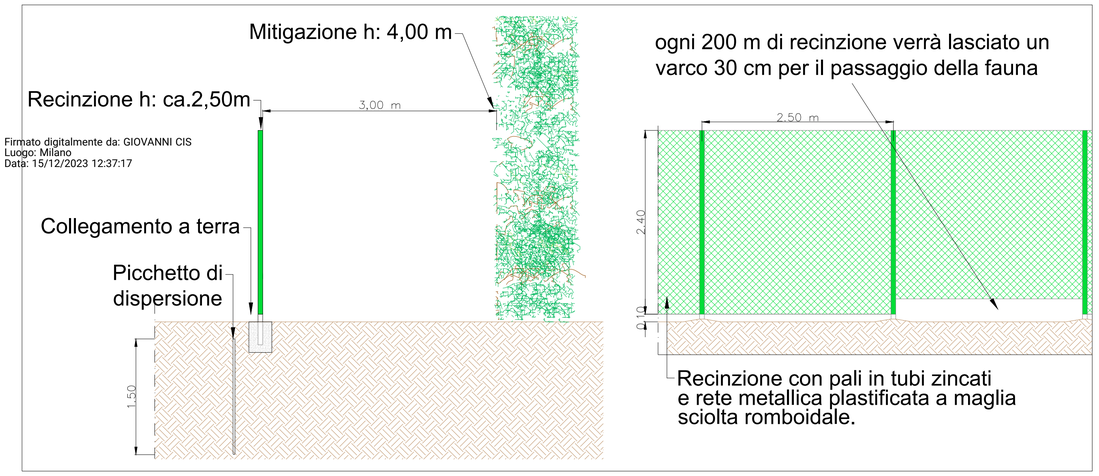

Firmato digitalmente da: GIOVANNI CIS
Luogo: Milano
Data: 15/12/2023 12:37:17

Sezione viabilità interna stabilizzato - Scala 1:10

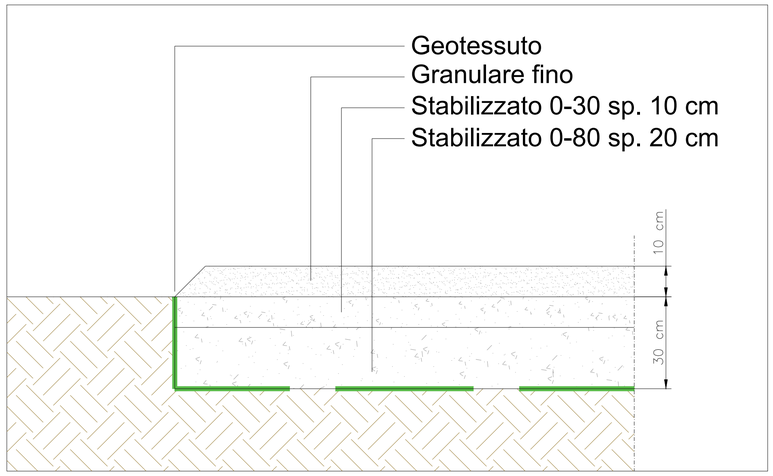

Regione Emilia Romagna

Provincia di Bologna

Comune di Ozzano dell'Emilia

PARCO AGRIVOLTAICO E RELATIVE OPERE DI CONNESSIONE ALLA RTN DI POTENZA PARI A 36 MWp NEL COMUNE DI OZZANO DELL'EMILIA (BO).

PROGETTISTA INCARICATO:
Ing. Giovanni Cis
Tel. 3490737323
Pec: giovanni.cis@ingpec.eu

Scala: -

Formato: A1

Titolo elaborato: Cancello, Recinzione e viabilità interna

TECNICI COINVOLTI:

Studio acustico:
Arch. Maurizio Cossar
Piazza IV Novembre, 22 - San Donà di Piave (VE)
info@dbacustica.it

Studio archeologico:
Dott.ssa Ilaria Frontori
Via Santa Margherita, 14 - Cologno Monzese (MI)
ilaria.frontori@gmail.com

Studio agronomico:
Dott. Matteo Sorrenti - Dott. Salvatore D'Agostino

Studio idraulico e geologico:
Dott. Velicogna Alberto
Via G. Carducci, 15 - Seriate (BG)
a.velicogna@libero.it

Società proponente:
OPR SUN 23
P.IVA: 13006040961
PEC: oprsun23srl@pecimprese.it

GESTORE RETE ELETTRICA
Terna Driving Energy
P.IVA: 05779661007
PEC: info@pec.terna.it

PROGETTAZIONE A CURA DI
RENVALUE
P.IVA: 05392690284
PEC: cert@pec.renvalue.it

CODICE ELABORATO

PROGETTO	CLASSE	TIPO	PROG.
RVFVER30	VIA2	D	17

Rev.	Data	Descrizione	Redige	Verifica	Approva
00	11/23	Prima emissione	SR	RC	GC
01					
02					
03					
04					
05					
06					

A1 (594 x 841 mm)