

- LEGENDA**
- Aerogeneratori
 - Destinazione Urbanistica E - Zona Agricola
 - Confini Comunali

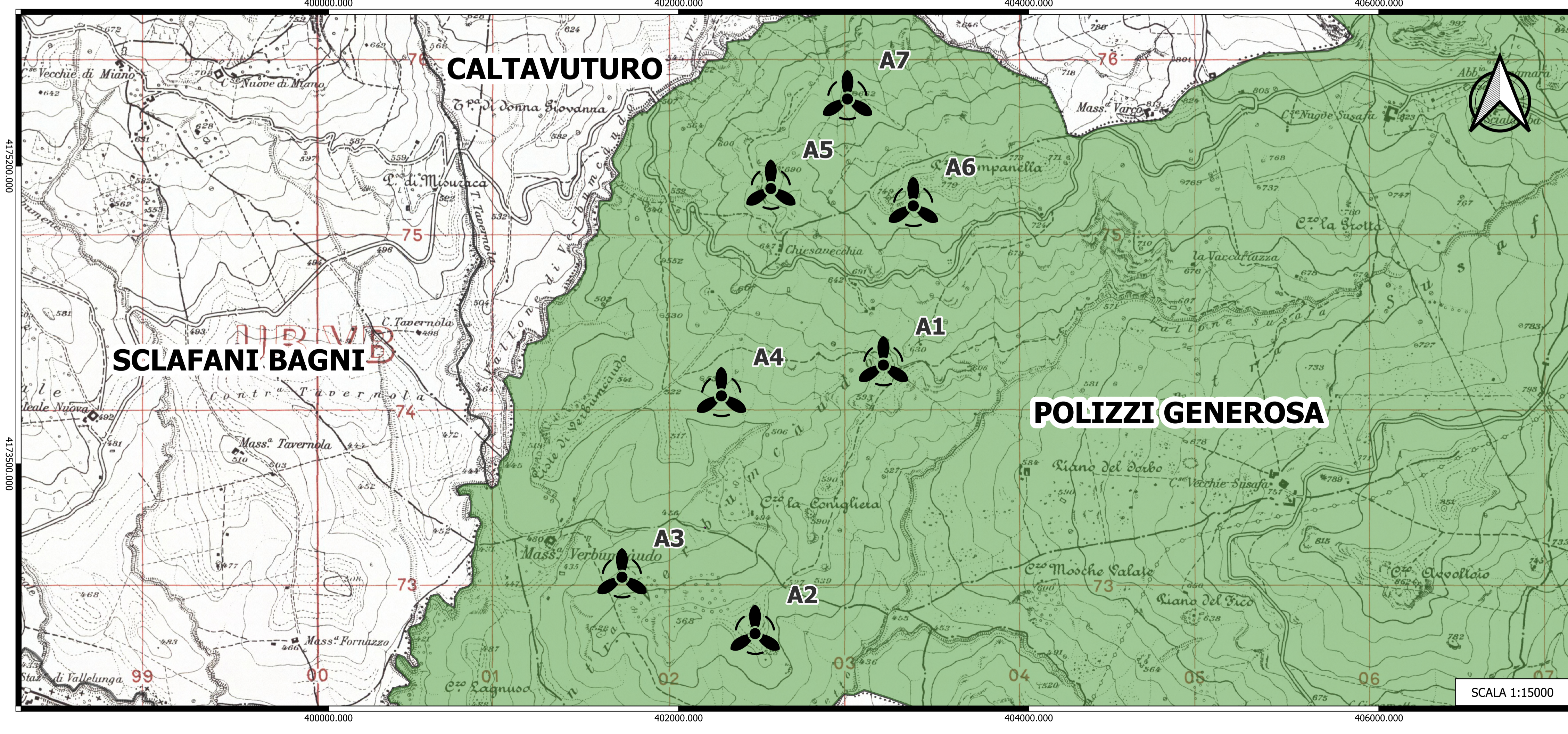

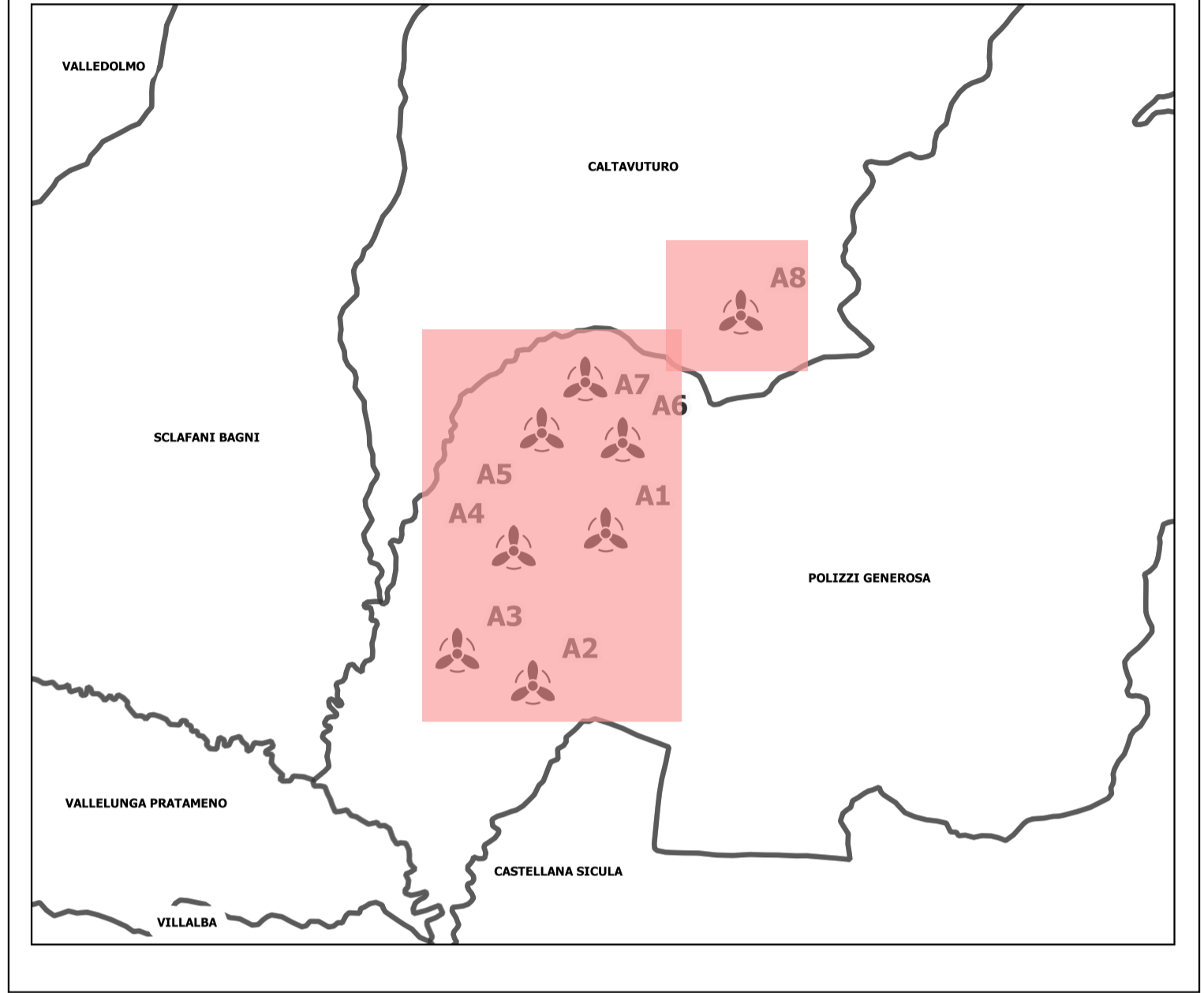





OGGETTO: Progetto di realizzazione di un parco eolico della potenza di 52,8 MW denominato "CATERINA II" situato nei comuni di Caltaivuturo, Polizzi Generosa, Castellana Sicula, in provincia di Palermo (PA), e di Villalba, in provincia di Caltanissetta (CL).

ELABORATO: ESTRATTO PRG COMUNE DI SCLAFANI BAGNI, CALTAVUTURO E POLIZZI GENEROSA



PROPRONTE:

AEI WIND PROJECT XI S.R.L.
 P.I. 17264821004
 Via Savola 78,
 00198 Roma

Codice fiscale e n. iscr. al Registro Imprese: 17264821004
 Numero REA RM - 175709
 Domicilio digitalePEC: aeiwindprojectxi@legalmail.it

PROGETTAZIONE:

Ing. Carmen Martone
 Iscr. n. 1872
 Ordine Ingegneri Potenza
 C.F. MRTCAN73D56H703E

EGM PROJECT

EGM PROJECT S.R.L.
 VIA VERRASTRO 15/A
 85100 - POTENZA (PZ)
 P.IVA 02094310766
 REA PZ-206983

Livello prog.	Cat. opera	N°. prog.elaborato	Tipo elaborato	N° foglio/Tot. fogli	Nome file	Scala
PD	I.IE	90	D		_ESTRATTO_PRG	

REV.	DATA	DESCRIZIONE	ESEGUITO	VERIFICATO	APPROVATO
00	DICEMBRE 2023	EMISSIONE			