

SCALA 1:500

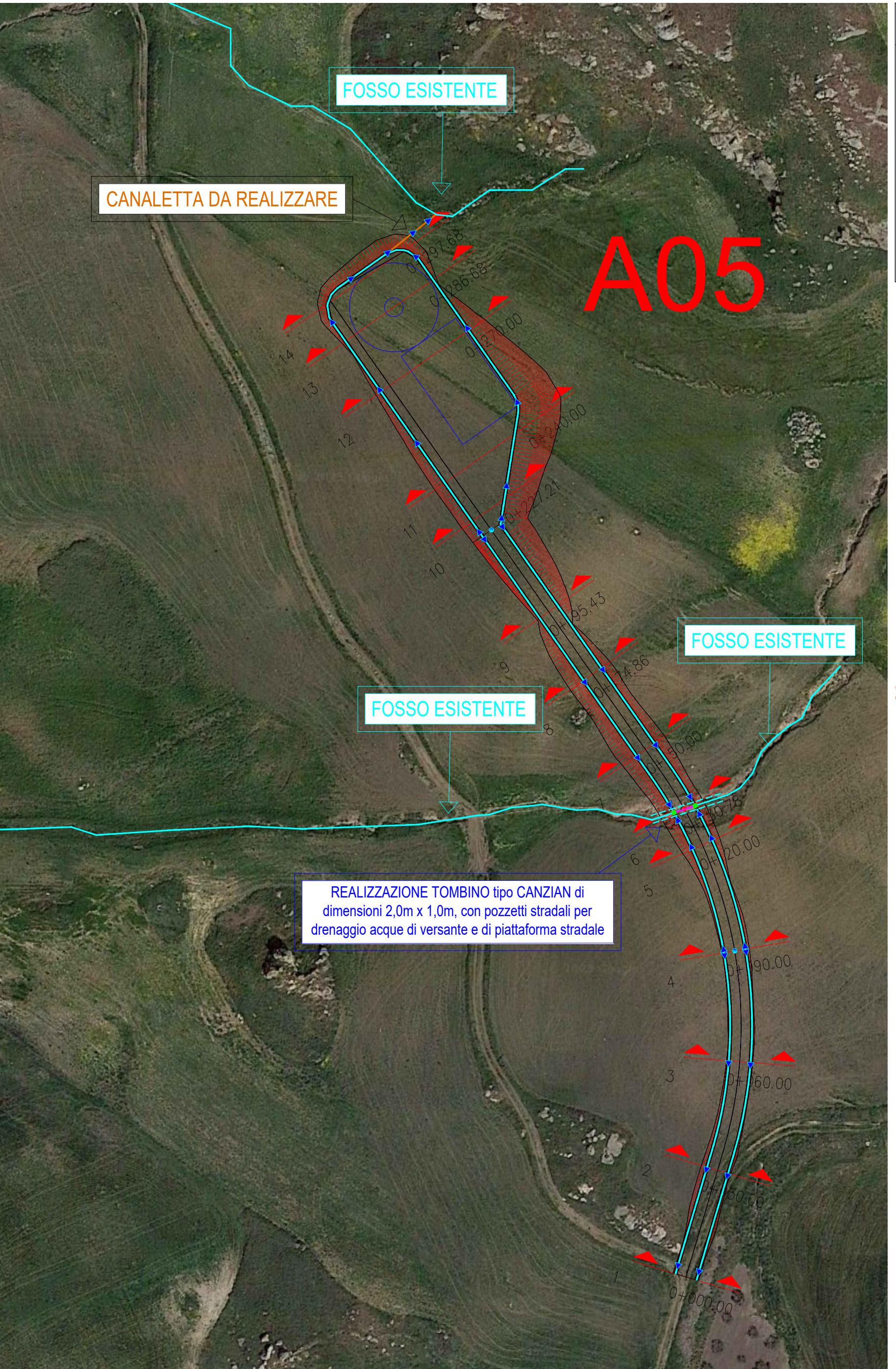
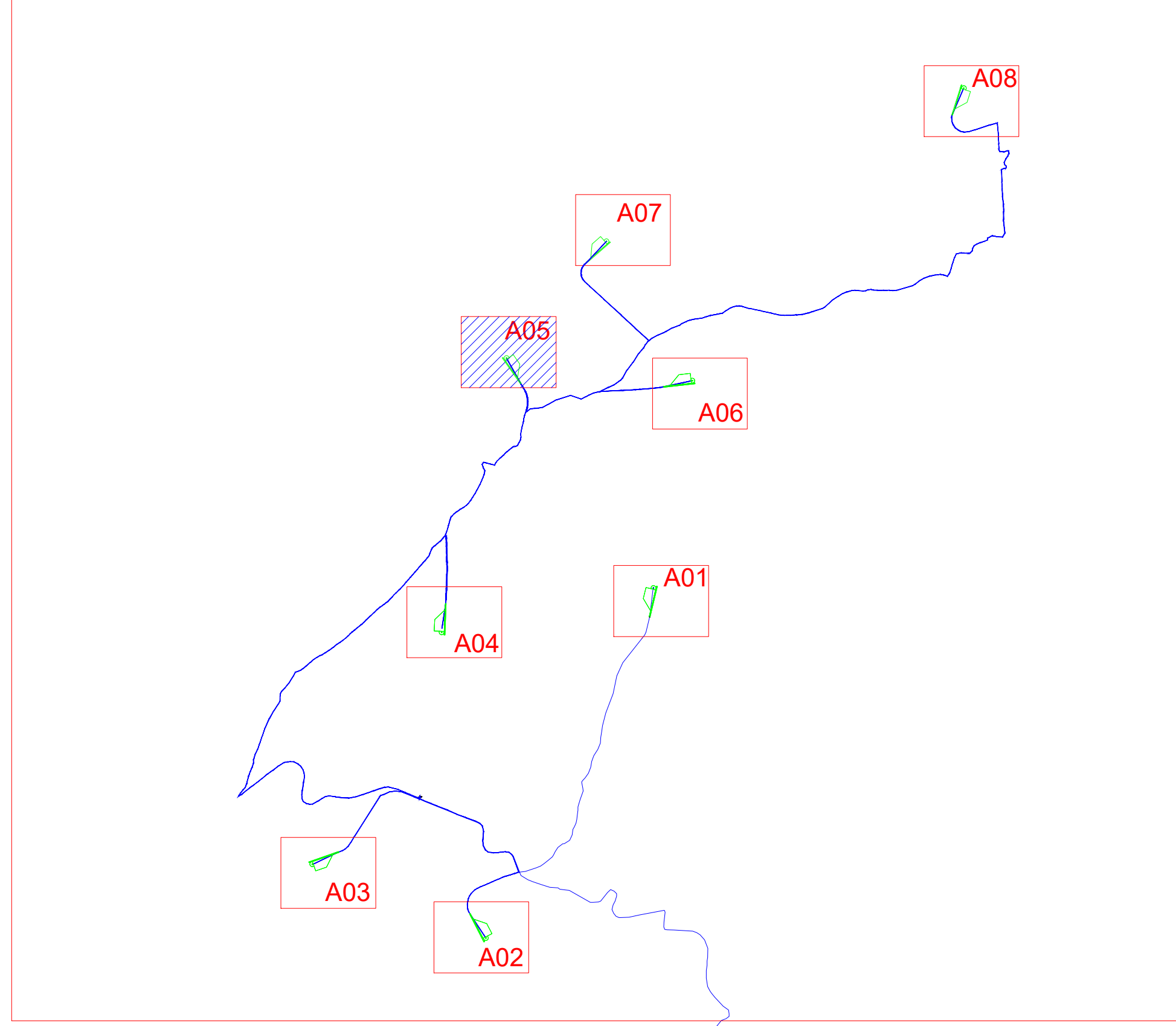
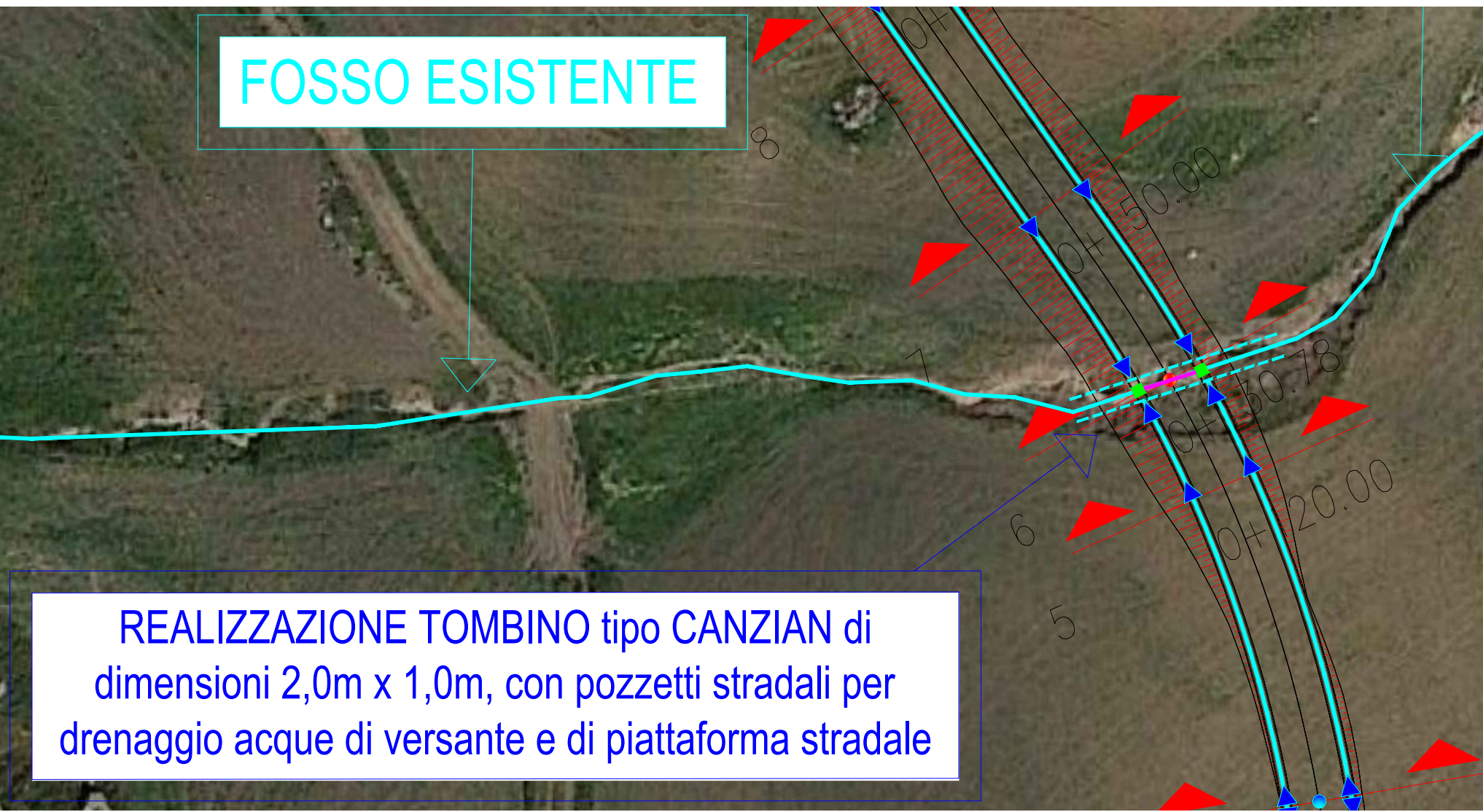

LEGENDA OPERE IDRAULICHE

- AEREOGENERATORE
- VERSO DI SCARICO ACQUE PIOVANE
- TOMBINO
- PUNTO DI MINIMO
- PUNTO DI MASSIMO
- IMPLUVIO ESISTENTE
- CANALETTE IN PIETRAMME DA REALIZZARE

SCALA 1:1000

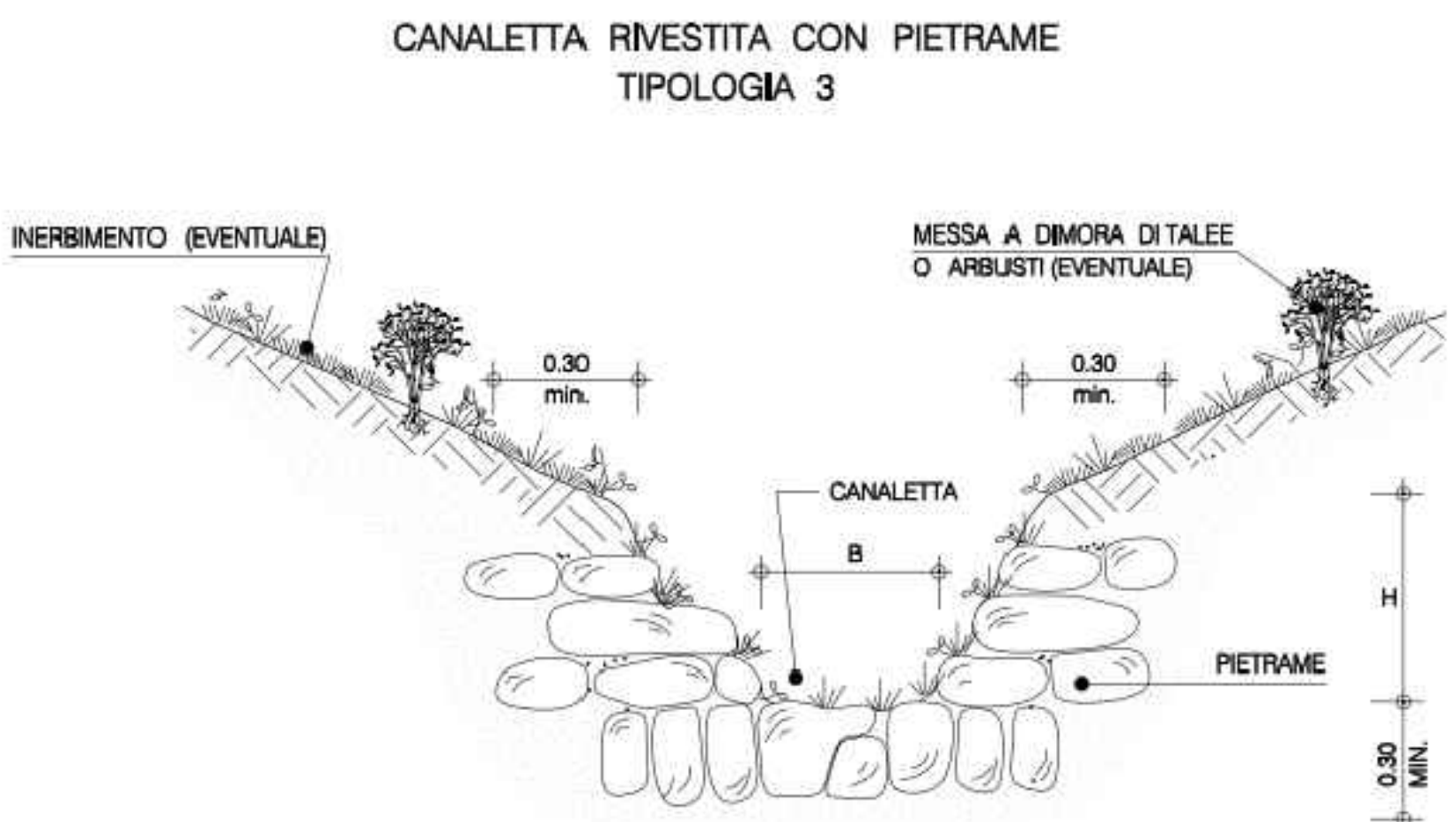
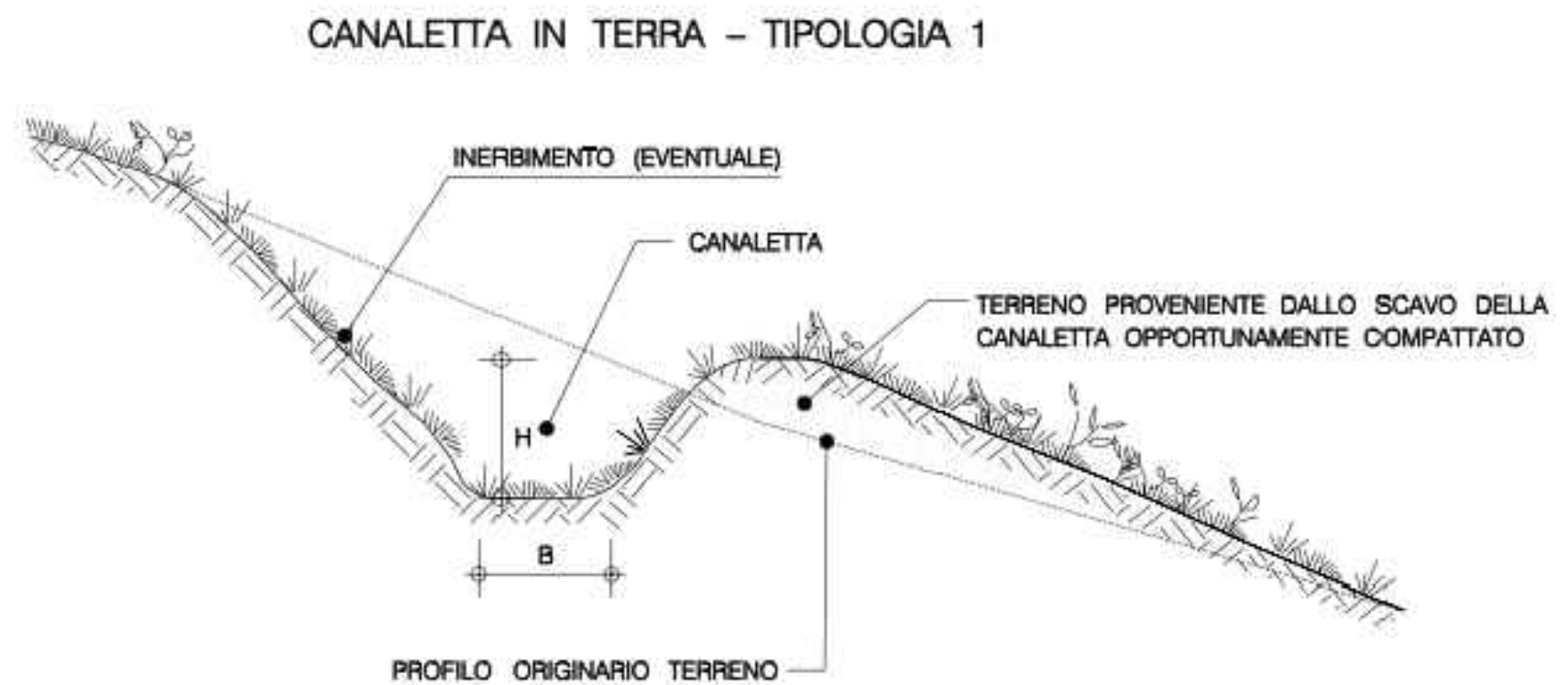

OGGETTO: **Progetto di realizzazione di un parco eolico della potenza di 52,8 MW denominato "CATERINA II" situato nei comuni di Caltavuturo, Polizzi Generosa, Castellana Sicula, in provincia di Palermo (PA), e di Villalba, in provincia di Caltanissetta (CL).**

ELABORATO: **PLANIMETRIA DELLE OPERE DI REGIMAZIONE DELLE ACQUE SUPERFICIALI - A5**



PROPRONTE: **AEI WIND PROJECT XI S.R.L.**
 P.I. 17264821004
 Via Savoia 78, 00198 Roma

PROGETTAZIONE: **EGM PROJECT**
 Ing. Carmen Martone
 Iscr. n. 1872
 Ordine Ingegneri Potenza
 C.F. MRTCMN73D56H703E

EGM PROJECT S.R.L.
 VIA VERRASTRO 15/A
 85100 - POTENZA (PZ)
 P.IVA 02094310766
 REA PZ-206983

Geol. Raffaele Nardone
 Iscr. n. 243
 Ordine Geologi Basilicata
 C.F. NDRDFL71H04A509H

Codice fiscale e n. iscr. al Registro Imprese: 17264821004
 Numero REA RM - 1707998
 Domicilio digitale/PEC: aeiprojectxi@legalmail.it

Livello prog.	Cat. opera	N°. prog.elaborato	Tipo elaborato	N° foglio/Tot. fogli	Nome file	Scala
PD	I.IE	48.05	D		PLANIM_ACQUE_SUPERF_A5	
REV.	DATA	DESCRIZIONE	ESEGUITO	VERIFICATO	APPROVATO	
00	DICEMBRE 2023	EMISSIONE		Ing. Carmen Martone EGM PROJECT	Ing. Carmen Martone EGM PROJECT	