

DETTAGLIO 1

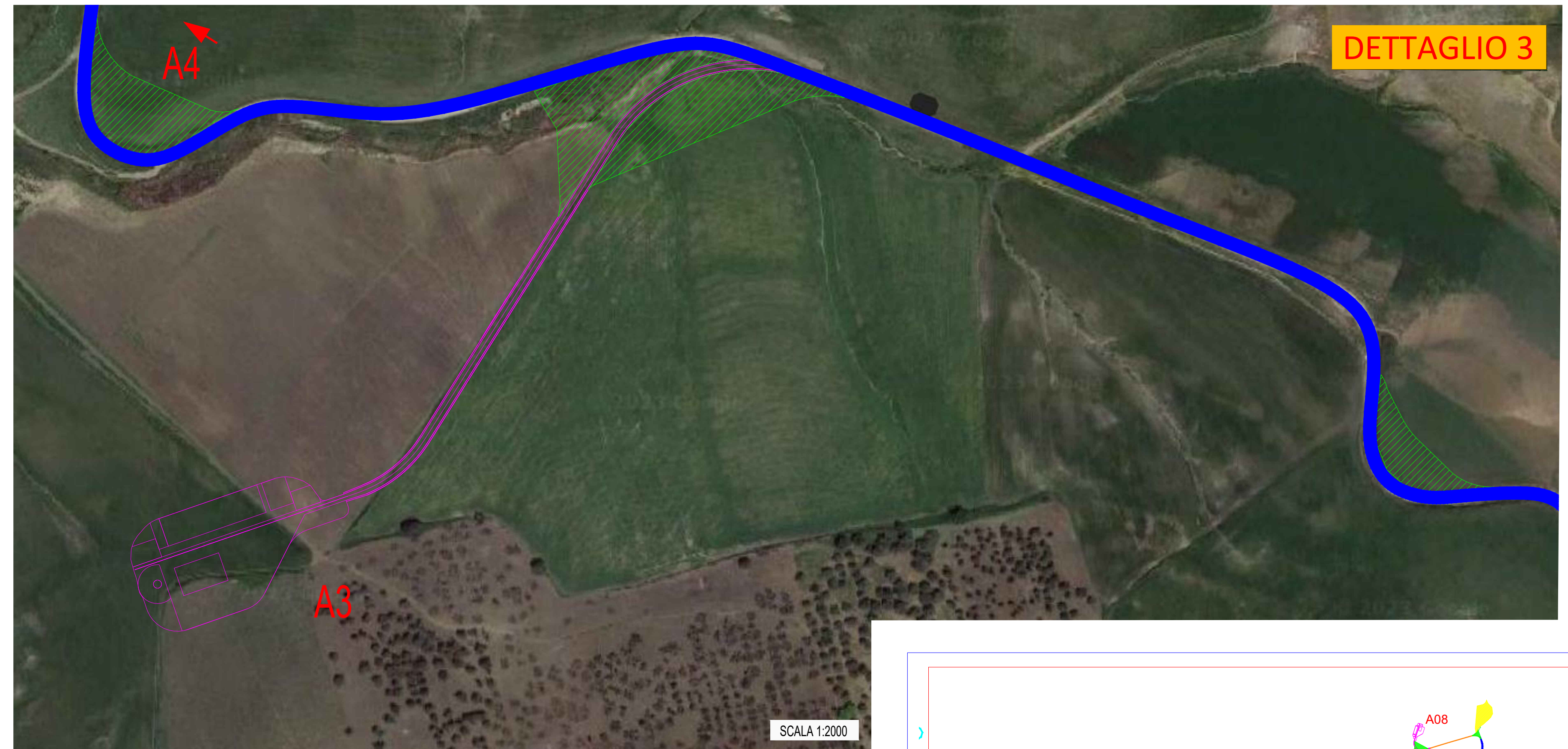

DETTAGLIO 2

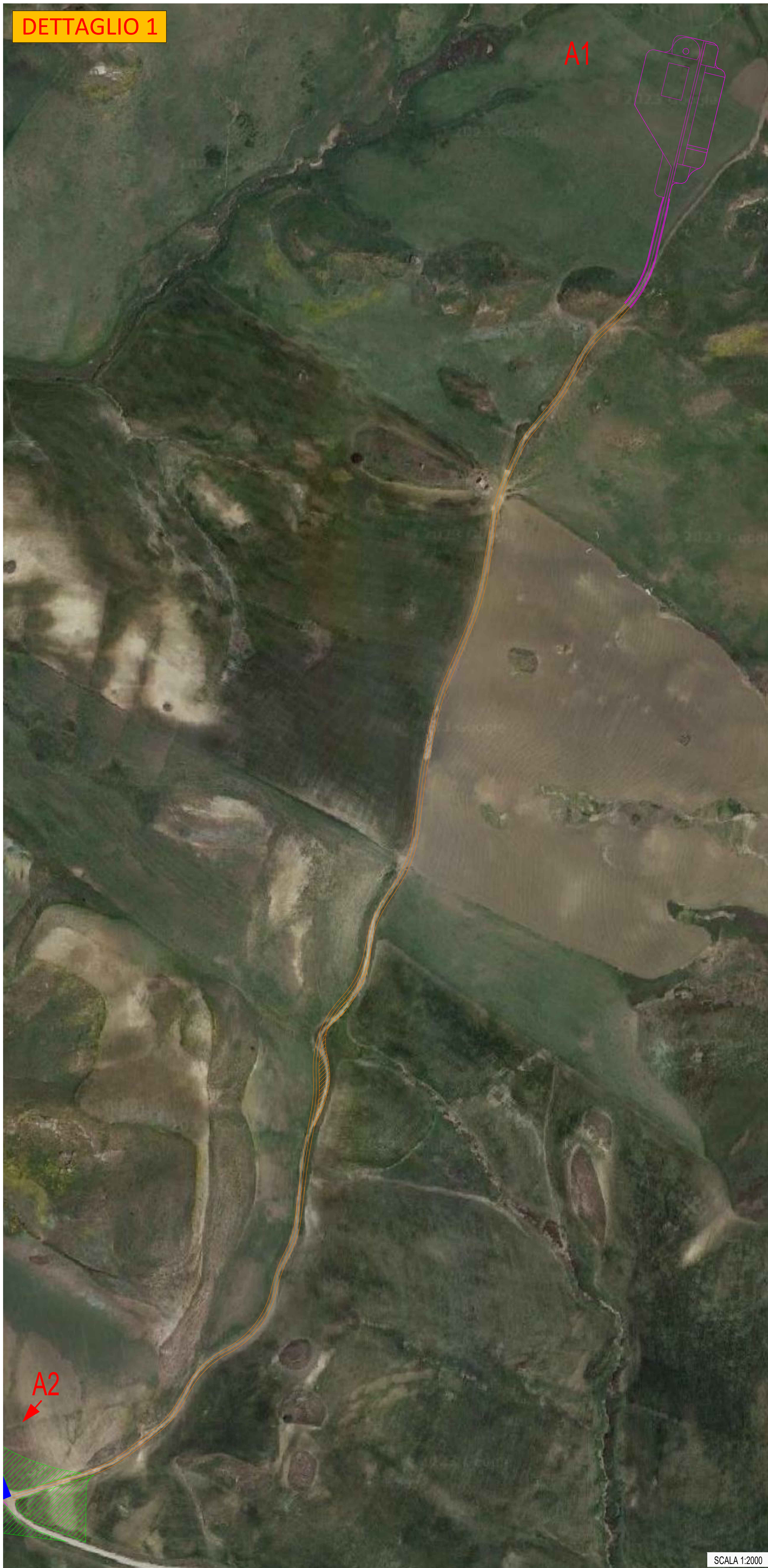
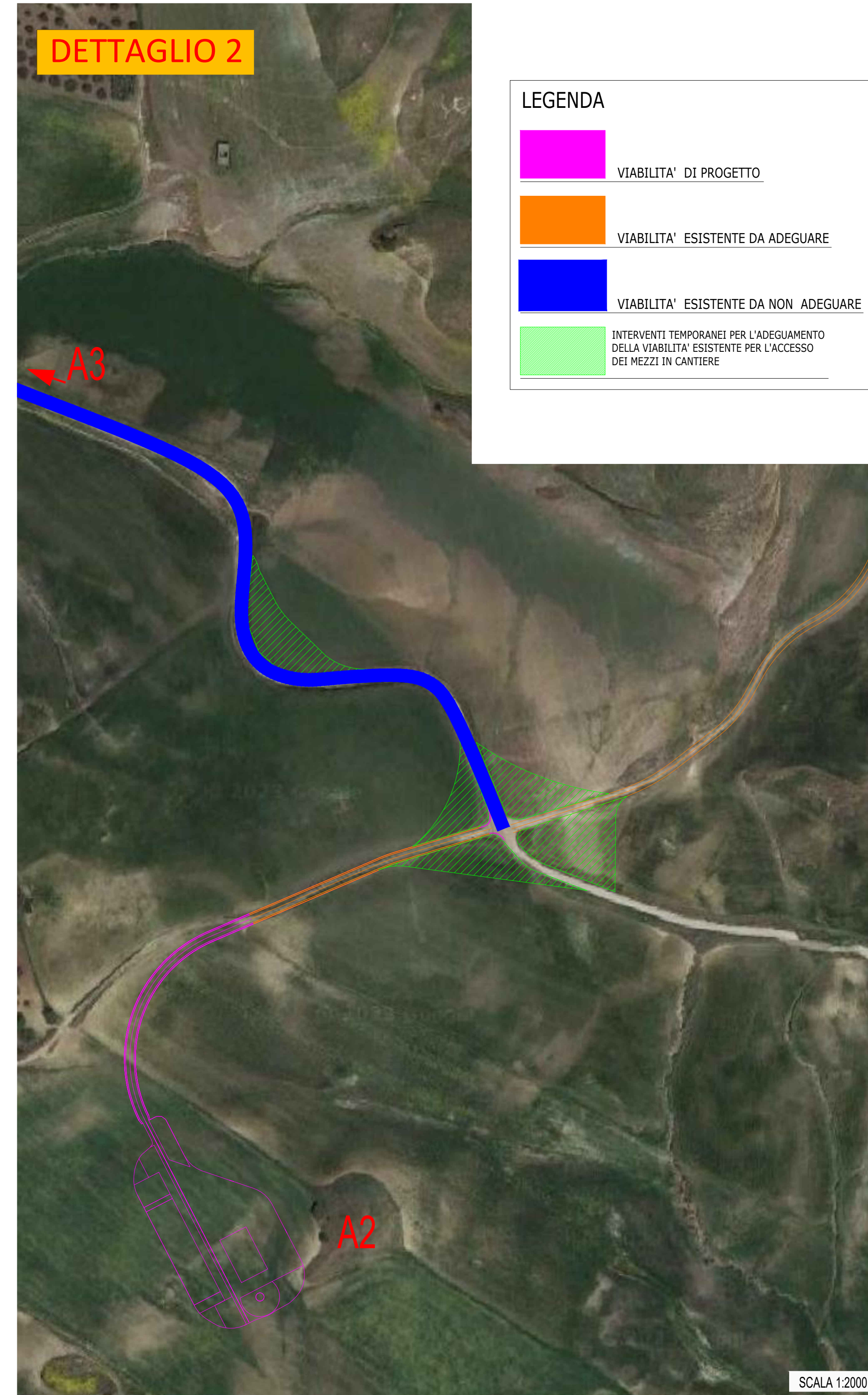

LEGENDA

- VIABILITA' DI PROGETTO
- VIABILITA' ESISTENTE DA ADEGUARE
- VIABILITA' ESISTENTE DA NON ADEGUARE
- INTERVENTI TEMPORANEI PER L'ADEGUAMENTO DELLA VIABILITA' ESISTENTE PER L'ACCESSO DEI MEZZI IN CANTIERE

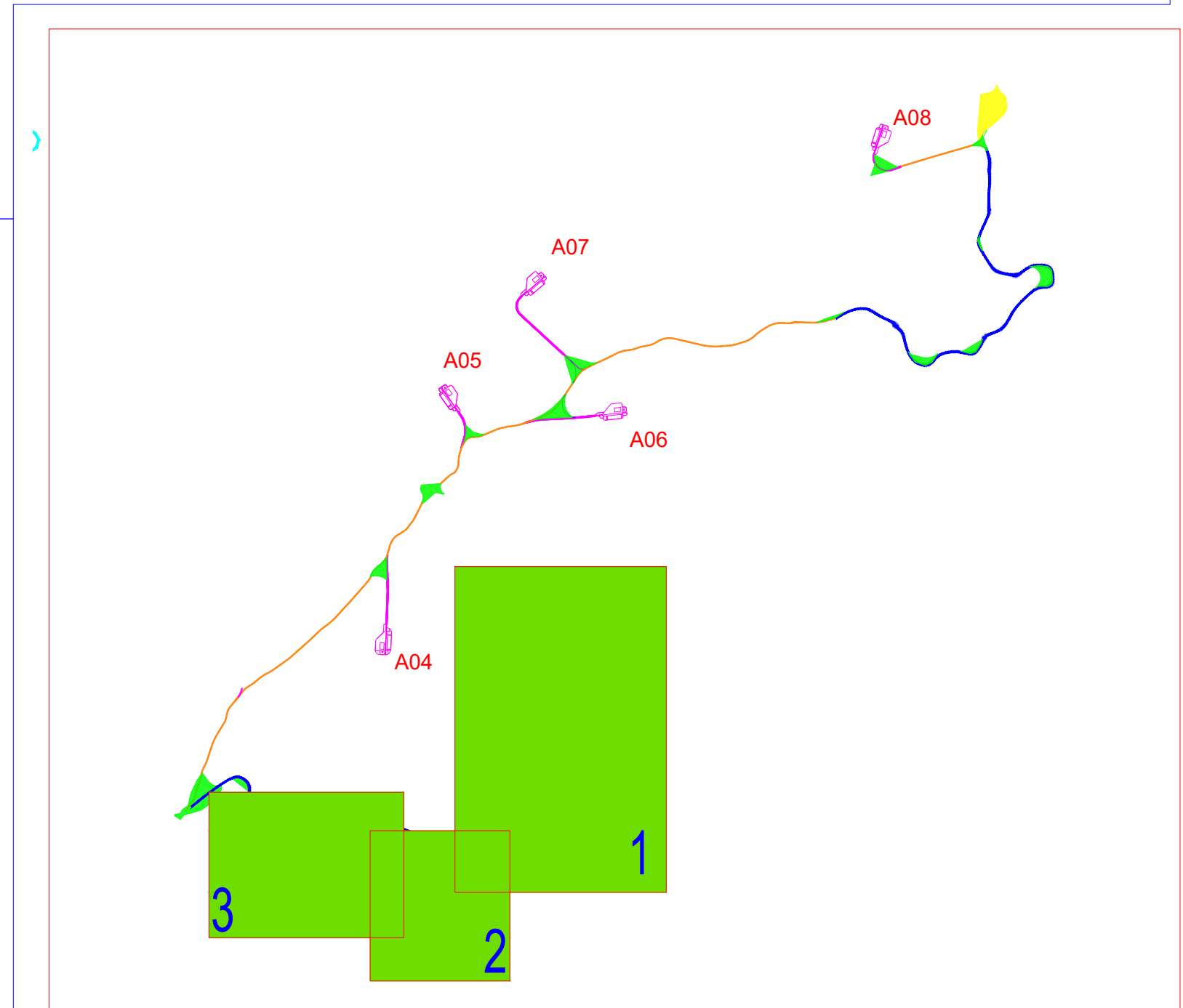

OGGETTO:
 Progetto di realizzazione di un parco eolico della potenza di 52,8 MW denominato "CATERINA II" situato nei comuni di Caltavuturo, Polizzi Generosa, Castellana Sicula, in provincia di Palermo (PA), e di Villalba, in provincia di Caltanissetta (CL).

ELABORATO:
 PARTICOLARI PLANIMETRICI DEGLI INTERVENTI SULLA VIABILITA' DI ACCESSO



PROPRONTE:
AEI WIND PROJECT XI S.R.L.
 P.I. 17264821004
 Via Savola 78,
 00198 Roma

PROGETTAZIONE:
 Ing. Carmen Martone
 Iscr. n. 1872
 Ordine Ingegneri Potenza
 C.F. MRTCMN73D56H703E

EGM PROJECT
 EGM PROJECT S.R.L.
 VIA VERRASTRO 15/A
 85100 - POTENZA (PZ)
 P.IVA 02094310766
 REA PZ-204983

Codice fiscale e n. Iscr. al Registro Imprese: 17264821004
 Numero REA: 08-170790
 Domicilio digitale/PEC: aeiwindprojectxi@legalmail.it

Livello prog.	Cat. opera	N° prog.elaborato	Tipo elaborato	N° foglio/Tot. fogli	Nome file	Scala
PD	I.IE	33	D		INTERVENTI_VIABILITA_ACCESSO	
REV.	DATA	DESCRIZIONE	ESEGUITO	VERIFICATO	APPROVATO	
00	DICEMBRE 2023	EMISSIONE				

DETTAGLIO 4

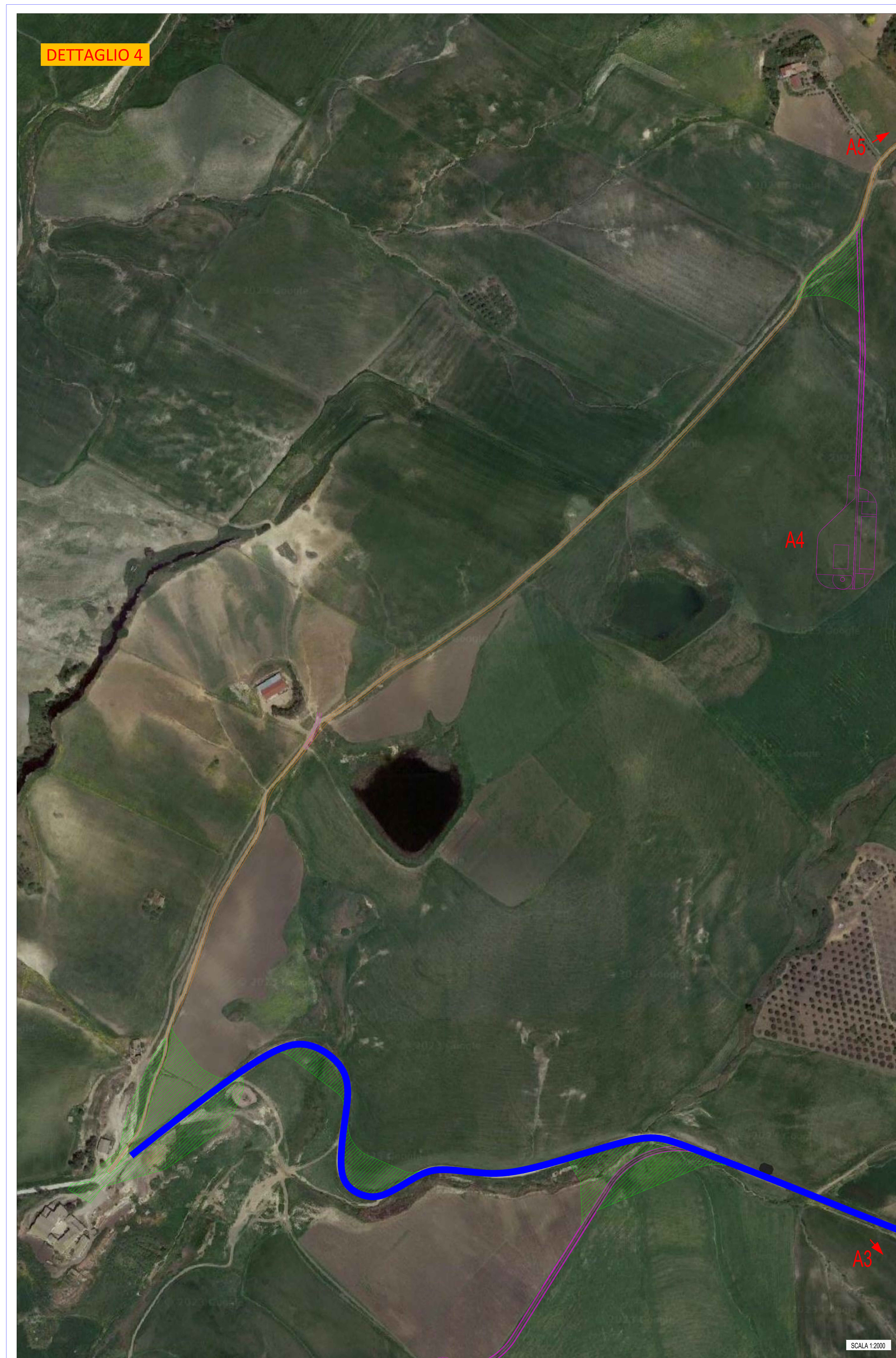

SCALA 1:2000

DETTAGLIO 5

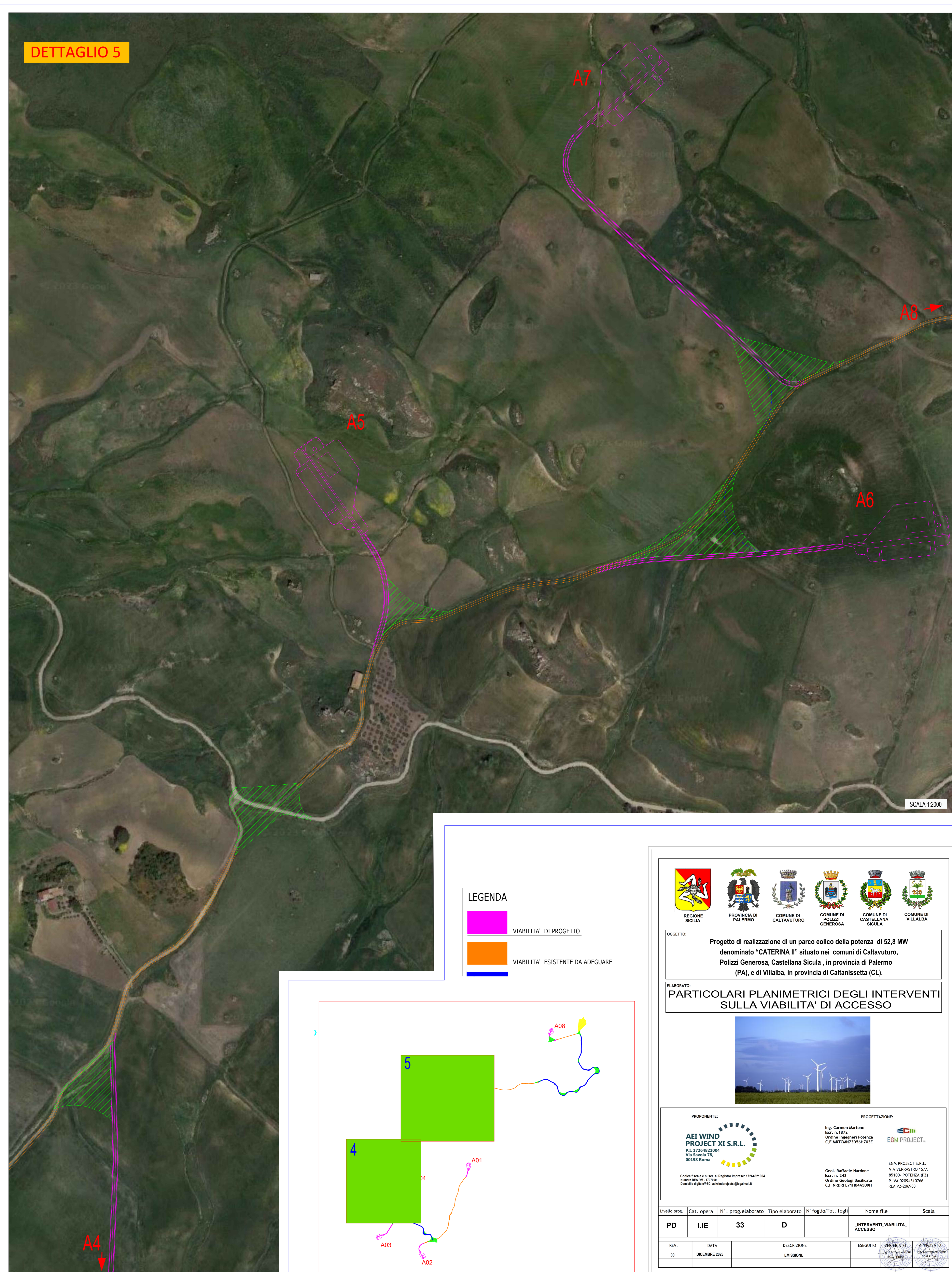

SCALA 1:2000

LEGGENDA

- VIABILITA' DI PROGETTO
- VIABILITA' ESISTENTE DA ADEGUARE

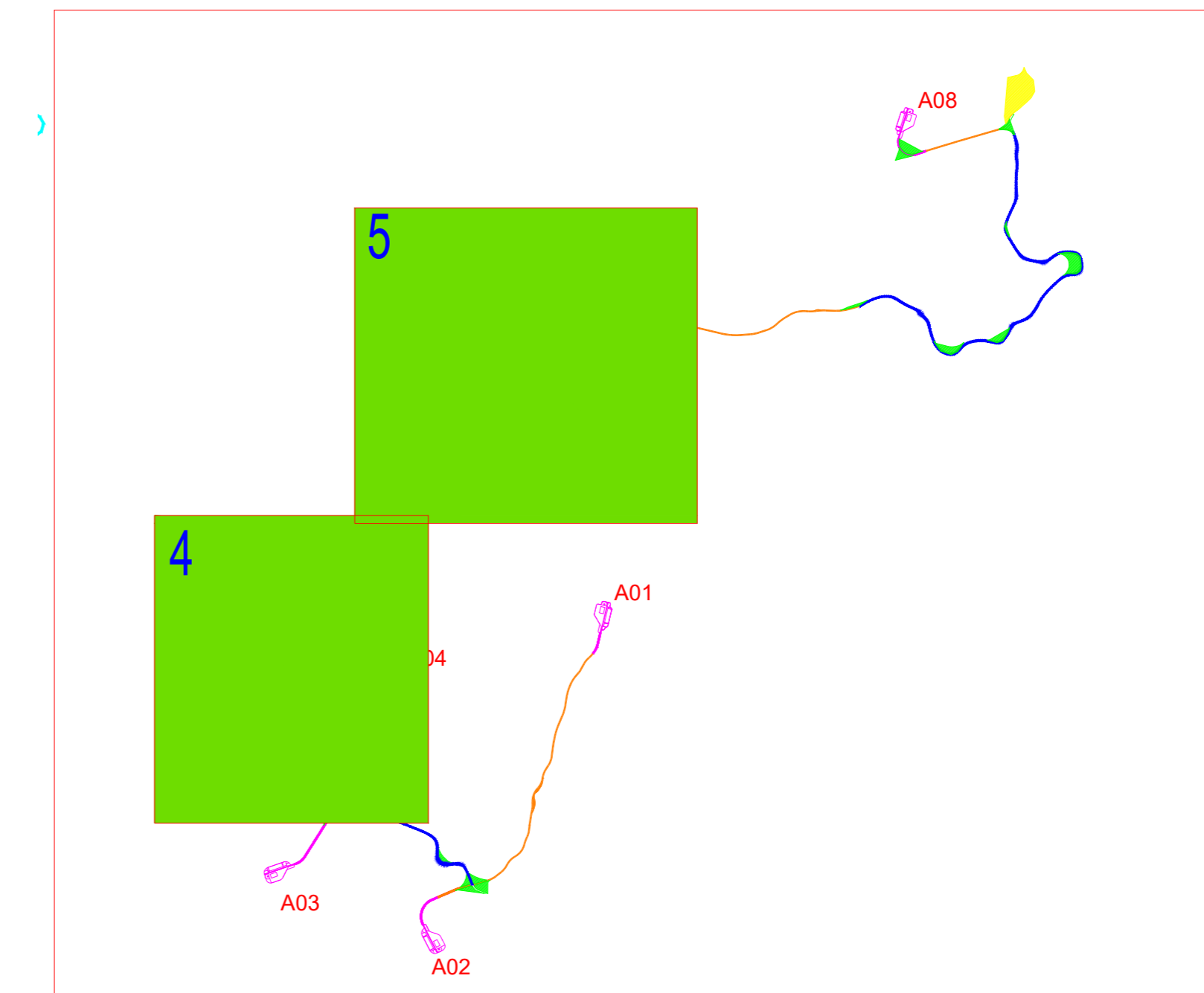

REGIONE SICILIA

PROVINCIA DI PALERMO

COMUNE DI CALTAVUTURO

COMUNE DI POLIZZI GENOVESE

COMUNE DI CASTELLANA SICULA

COMUNE DI VILLALBA

OGGETTO:
 Progetto di realizzazione di un parco eolico della potenza di 52,8 MW denominato "CATERINA II" situato nei comuni di Caltavuturo, Polizzi Genovese, Castellana Sicula, in provincia di Palermo (PA), e di Villalba, in provincia di Caltanissetta (CL).

ELABORATO:
PARTICOLARI PLANIMETRICI DEGLI INTERVENTI SULLA VIABILITA' DI ACCESSO

PROPRONTE:

AEI WIND PROJECT XI S.R.L.
 P.I. 12164621204
 Via Savella 78,
 00198 Roma

Codice fiscale e iscr. al Registro Imprese 1226821934
 Numero IVA 04-10706
 Documento digitale: aeivindproject@legalmail.it

PROGETTAZIONE:

EDM PROJECT
 Ing. Carmelo Martone
 Iscr. n. 1872
 Ordine Ingegneri Potenza
 C.F. NETCONT20544703E

Genl. Raffaele Nardone
 Iscr. n. 243
 Ordine Geologi Baricitata
 C.F. NND8F171044309H

EGM PROJECT S.R.L.
 VIA VERBASTRO 15/A
 83100 - POTENZA (PZ)
 P. IVA 02044310764
 REA PZ 206783

Rev.	Data	Descrizione	Eseguito	Verificato	Approvato
00	DICEMBRE 2023	EMMISSIONE			

DETTAGLIO 6



DETTAGLIO 7

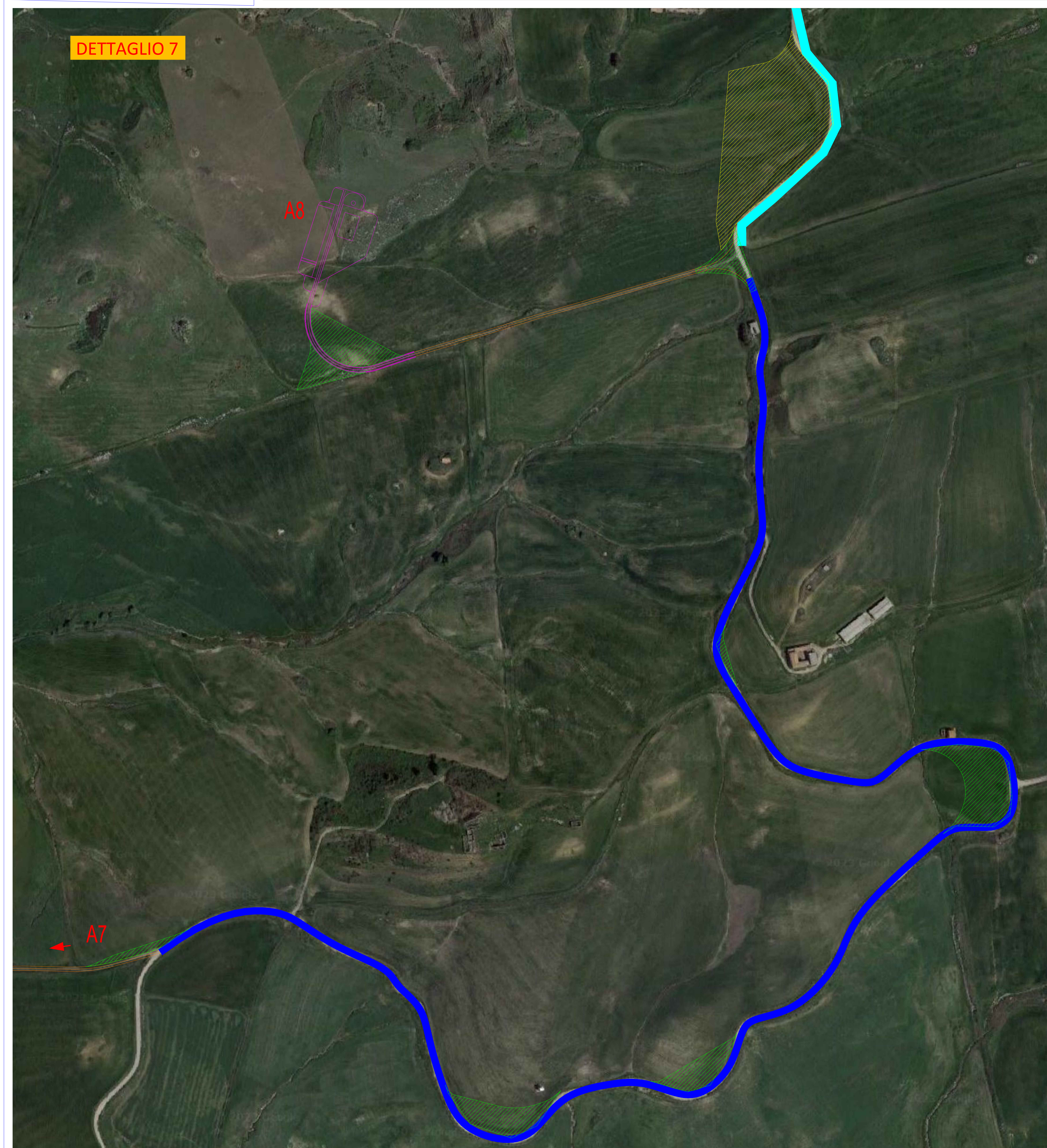

LEGENDA

- VIABILITA' DI PROGETTO
- VIABILITA' ESISTENTE DA ADEGUARE
- VIABILITA' ESISTENTE DA NON ADEGUARE
- INTERVENTI TEMPORANEI PER L'ADEGUAMENTO DELLA VIABILITA' ESISTENTE PER L'ACCESSO DEI MEZZI IN CANTIERE
- AREA TRASBORDO
- VIABILITA' ESTERNA AL PARCO

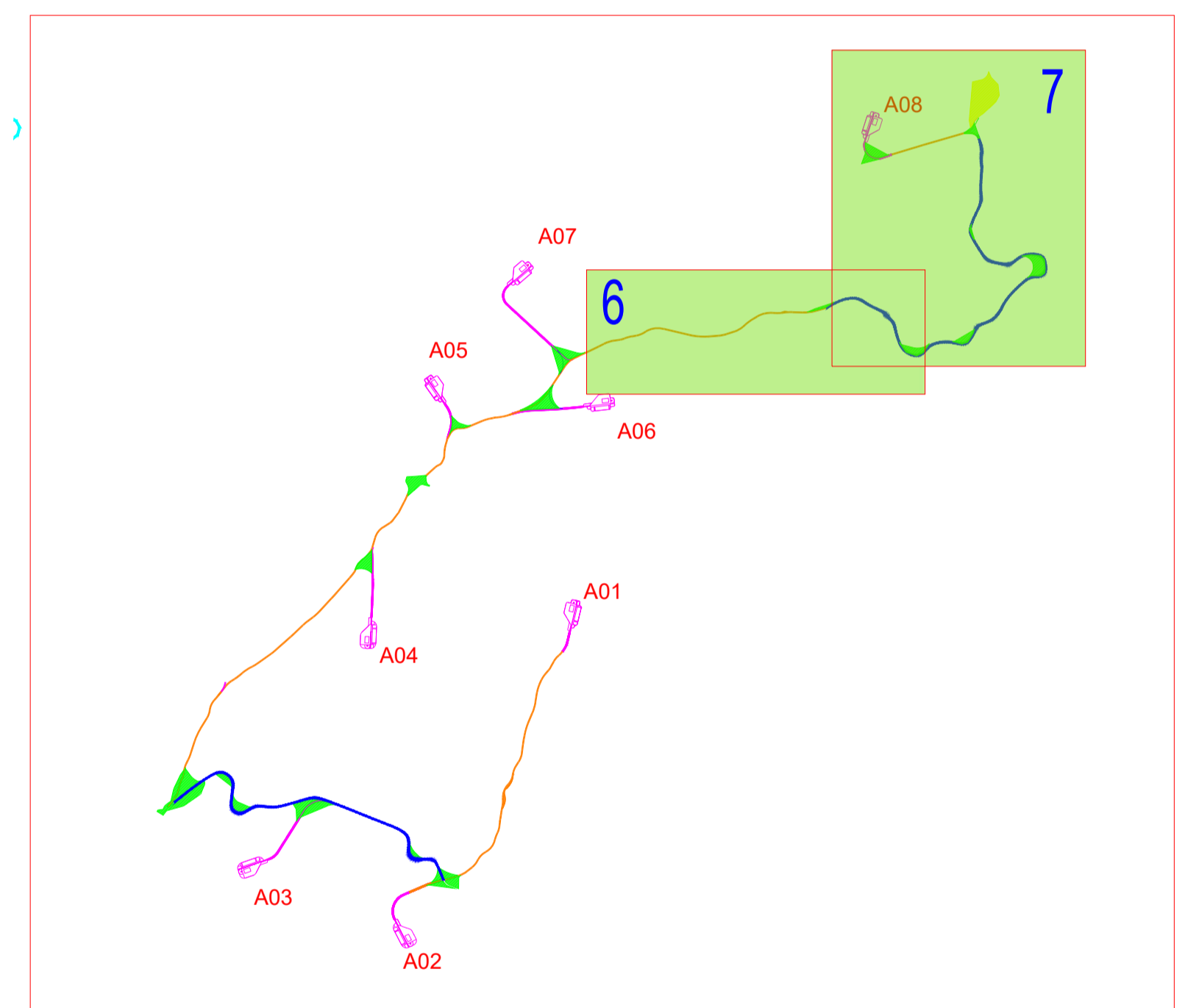

OGGETTO:
 Progetto di realizzazione di un parco eolico della potenza di 52,8 MW denominato "CATERINA II" situato nei comuni di Caltavuturo, Polizzi Generosa, Castellana Sicula, in provincia di Palermo (PA), e di Villalba, in provincia di Caltanissetta (CL).

ELABORATO:
PARTICOLARI PLANIMETRICI DEGLI INTERVENTI SULLA VIABILITA' DI ACCESSO



PROPRONTE:
AEI WIND PROJECT XI S.R.L.
 P.I. 17264821004
 Via Savola 78,
 00198 Roma

PROGETTAZIONE:
 Ing. Carmen Martone
 Iscr. n. 1872
 Ordine Ingegneri Potenza
 C.F. N87CMN73056M703E
EGM PROJECT

Geol. Raffaele Nardone
 Iscr. n. 243
 Ordine Geologi Basilicata
 C.F. N8DRFL71M44A509H

EGM PROJECT S.R.L.
 VIA VERASTRO 15/A
 85100- POTENZA (PZ)
 P.IVA 02094310766
 REA PZ 206983

Livello prog.	Cat. opera	N° prog.elaborato	Tipo elaborato	N° foglio/Tot. fogli	Nome file	Scala
PD	I.IE	33	D		INTERVENTI_VIABILITA_ACCESSO	

REV.	DATA	DESCRIZIONE	ESEGUITO	VERIFICATO	APPROVATO
00	DICEMBRE 2023	EMISSIONE			