



REGIONE
SICILIA



PROVINCIA DI
PALERMO



COMUNE DI
CALTAVUTURO



COMUNE DI
POLIZZI
GENEROSA



COMUNE DI
CASTELLANA
SICULA



COMUNE DI
VILLALBA

OGGETTO:

Progetto di realizzazione di un parco eolico della potenza di 52,8 MW denominato "CATERINA II" situato nei comuni di Caltavuturo, Polizzi Generosa, Castellana Sicula, in provincia di Palermo (PA), e di Villalba, in provincia di Caltanissetta (CL).

ELABORATO:

ALLEGATI 1-3 GNA VPIA



PROPONENTE:

**AEI WIND
PROJECT XI S.R.L.**

P.I. 17264821004
Via Savoia 78,
00198 Roma

Codice fiscale e n.iscr. al Registro Imprese: 17264821004
Numero REA RM - 1707090
Domicilio digitale/PEC: aeiwindprojectxi@legalmail.it

PROGETTAZIONE:

Ing. Carmen Martone
Iscr. n.1872
Ordine Ingegneri Potenza
C.F MRTCMN73D56H703E



EGM PROJECT S.R.L.

Geol. Raffaele Nardone
Iscr. n. 243
Ordine Geologi Basilicata
C.F NRDRFL71H04A509H

EGM PROJECT S.R.L.
VIA VERRASTRO 15/A
85100- POTENZA (PZ)
P.IVA 02094310766
REA PZ-206983

Livello prog.	Cat. opera	N°. prog.elaborato	Tipo elaborato	N° foglio/Tot. fogli	Nome file	Scala	
PD	I.IE	60.03	D		_ALLEGATI_1-3_GNA_VPIA		
REV.	DATA	DESCRIZIONE			ESEGUITO	VERIFICATO	APPROVATO
00	DICEMBRE 2023	EMISSIONE				Ing. Carmen Martone EGM Project	Ing. Carmen Martone EGM Project

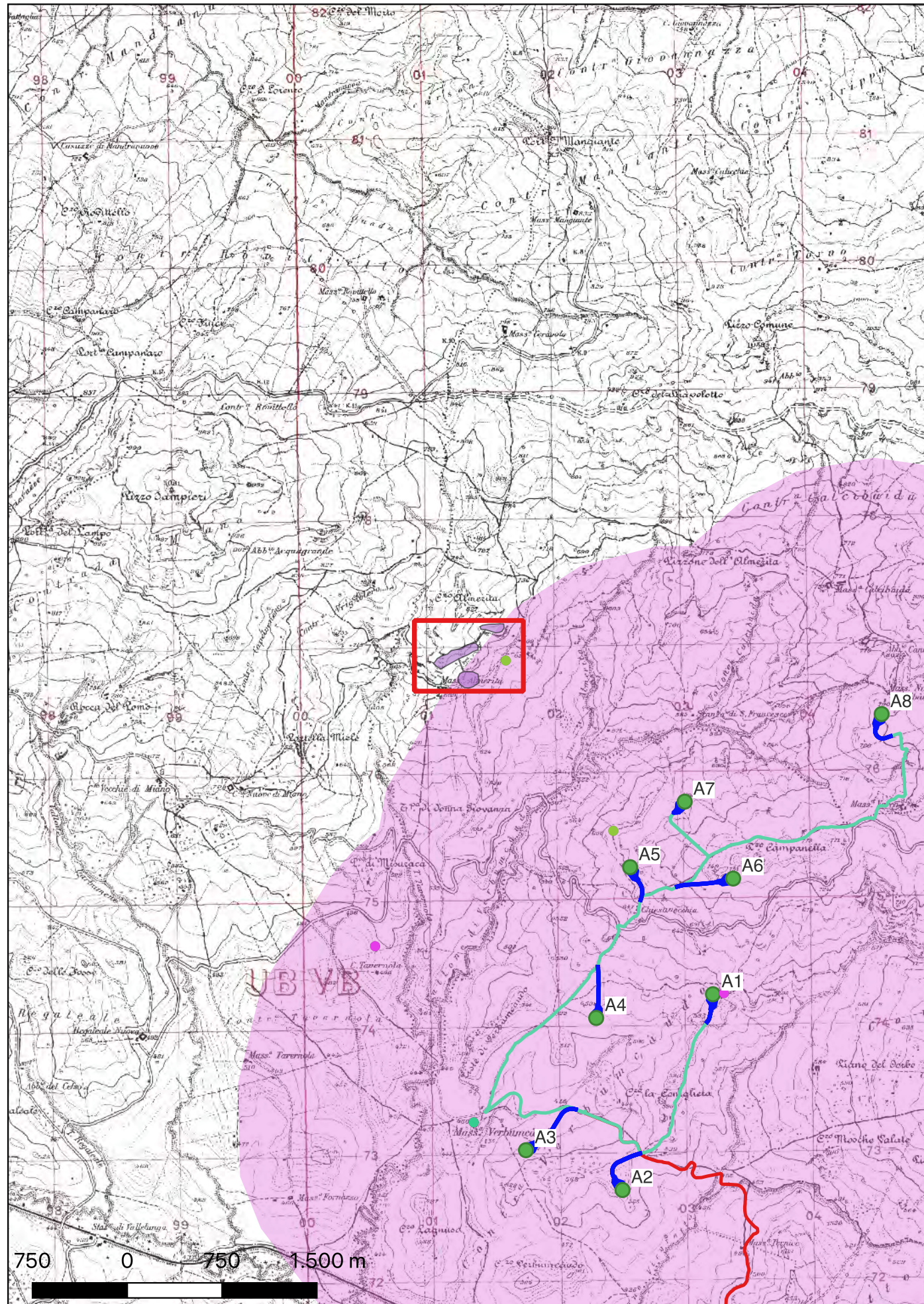
Sito 01 - Masseria Almerita (SOPR-PA-CL_2023_0037-AKS_000049_01)



Localizzazione: Caltavuturo (PA)

Definizione e cronologia: area ad uso funerario, {necropoli}. {Età Tardoantica},

Modalità di individuazione{dati di archivio}

Distanza dall'opera in progetto:>1000 metri

Potenziale: potenziale alto

Rischio relativo: rischio nullo

Necropoli di età tardoantica segnalata nel PTP di Palermo (scheda n. 16027)

Piano Territoriale Paesaggistico di Palermo (scheda n. 16027).



Sito 02 - Masseria Almerita (SOPR-PA-CL_2023_0037-AKS_000049_02)

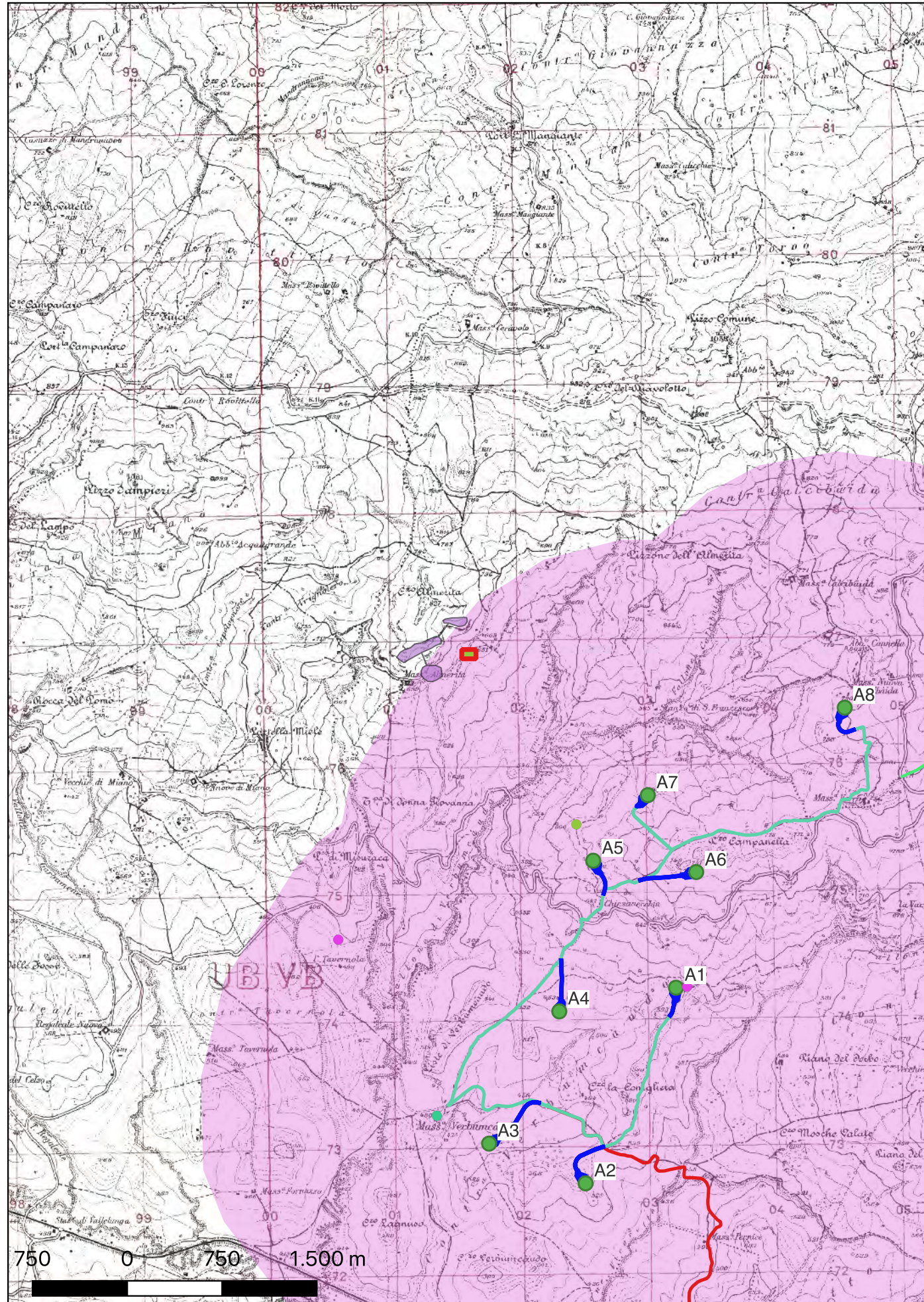

Localizzazione: Caltavuturo (PA) - Masseria Almerita,

Definizione e cronologia: area ad uso funerario, {tombe}. {Età Tardoantica},

Modalità di individuazione{dati di archivio}

Distanza dall'opera in progetto:>1000 metri

Potenziale: potenziale alto

Rischio relativo: rischio nullo

Masso erratico dove sulla sua superficie sono state scavate, in età tardoantica, quattro tombe a fossa di forma rettangolare. Il sito, individuato nel corso di una pregressa indagine, di archeologia preventiva rientra all'interno della grossa necropoli di Masseria Almerita.

IANNI' F. 2023, Parco eolico "Pizzo Sampieri" VPIA, FRI-EL S.r.l.

Soprintendenza BB.CC.AA. di Palermo



Sito 03 - Contrada Tavernola (SOPR-PA-CL_2023_0037-AKS_000049_03)

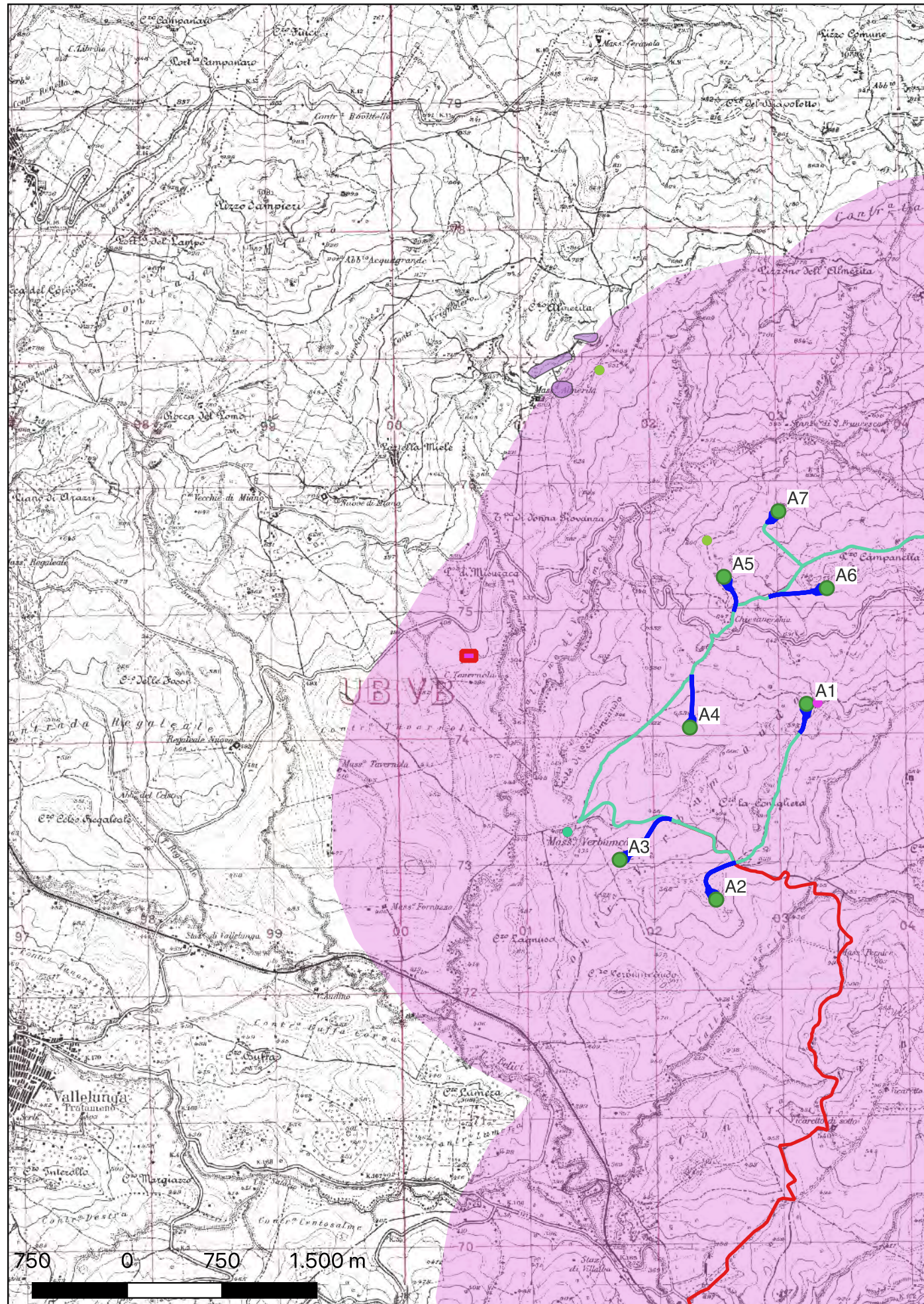

Localizzazione: Sclafani Bagni (PA) - Contrada Tavernola,

Definizione e cronologia: area di materiale mobile, {area di frammenti fittili}. {Età Romana}, Frequentazione anche di età greca (non presente in tabella).

Modalità di individuazione: {ricognizione archeologica/survey }

Distanza dall'opera in progetto: >1000 metri

Potenziale: potenziale alto

Rischio relativo: rischio nullo

Piccola area di frammenti fittili databili a età greca e romana rinvenuta nel corso delle ricognizioni condotte per il parco eolico Caterina I. Si tratta di frammenti di tegole, di ceramica comune e di anforacei. Si segnala la presenza di un frammento di ceramica a vernice nera.

Soprintendenza BB.CC.AA. di Palermo.



Sito 04 - Masseria Verbumcàudo (SOPR-PA-CL_2023_0037-AKS_000049_04)

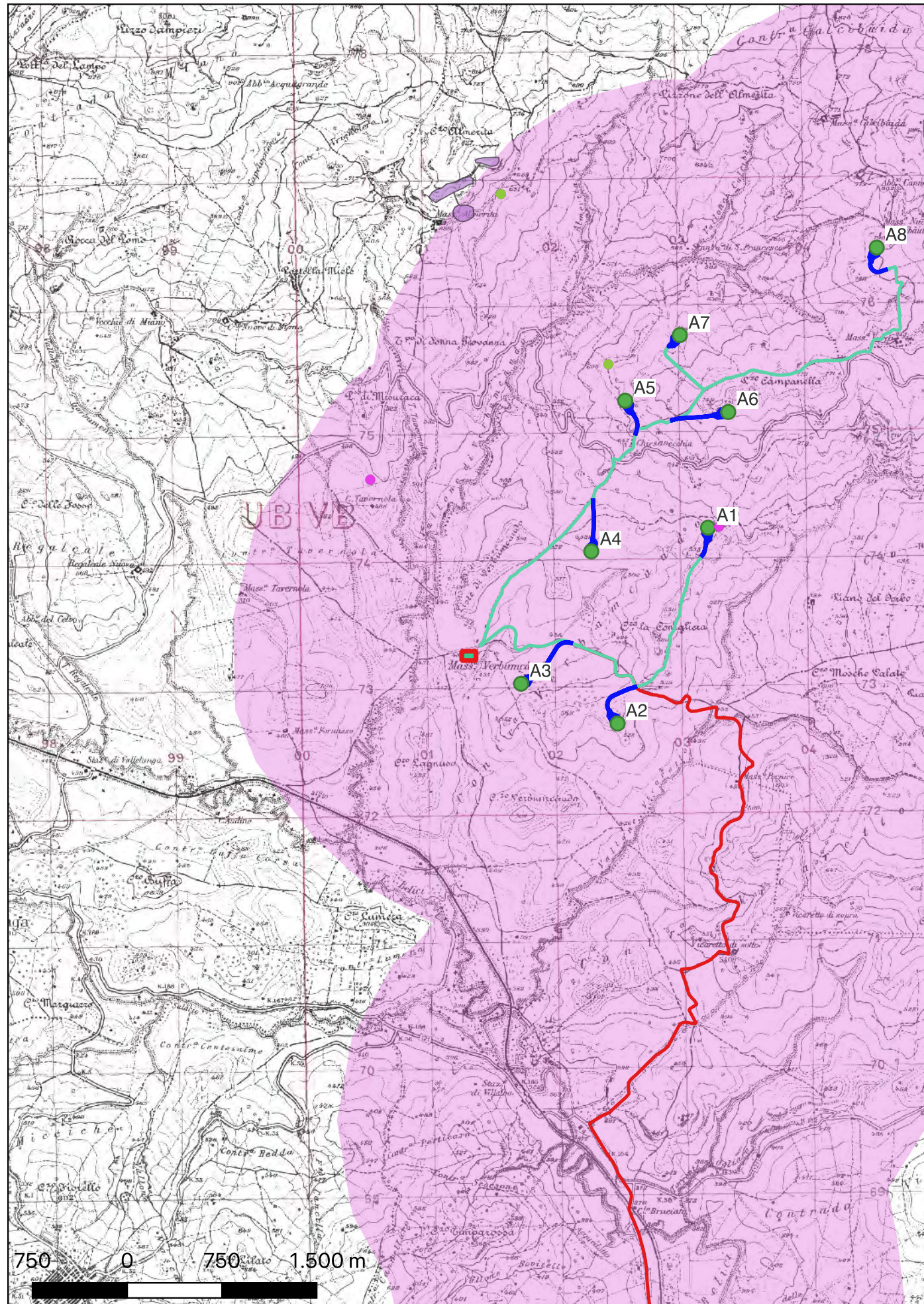

Localizzazione: Polizzi Generosa (PA) - Masseria Verbumcàudo,

Definizione e cronologia: insediamento, {casale}. {Età Medievale},

Modalità di individuazione{dati bibliografici, dati di archivio}

Distanza dall'opera in progetto:100-200 metri **Potenziale:** potenziale alto

Rischio relativo: rischio alto

Masseria di Verbumcàudo che è citata nel XIII secolo come casale e torre all'interno del tabulario della Magione come proprietà dei monaci Teutonici. Nel costone sottostante la masseria sono presenti delle strutture rupestri che presentavano, verosimilmente, un originario uso funerario.

BELVEDERE 2015, Contatti culturali, Identità e popolamento nel territorio imerese, in "Kokalos", LII, pp. 51-76.
MAURICI F. 1998, L'insediamento medievale nel territorio della provincia di Palermo, Palermo, p. 261.

Soprintendenza BB.CC.AA. di Palermo.



Sito 05 - Pizzo Campanella (SOPR-PA-CL_2023_0037-AKS_000049_05)

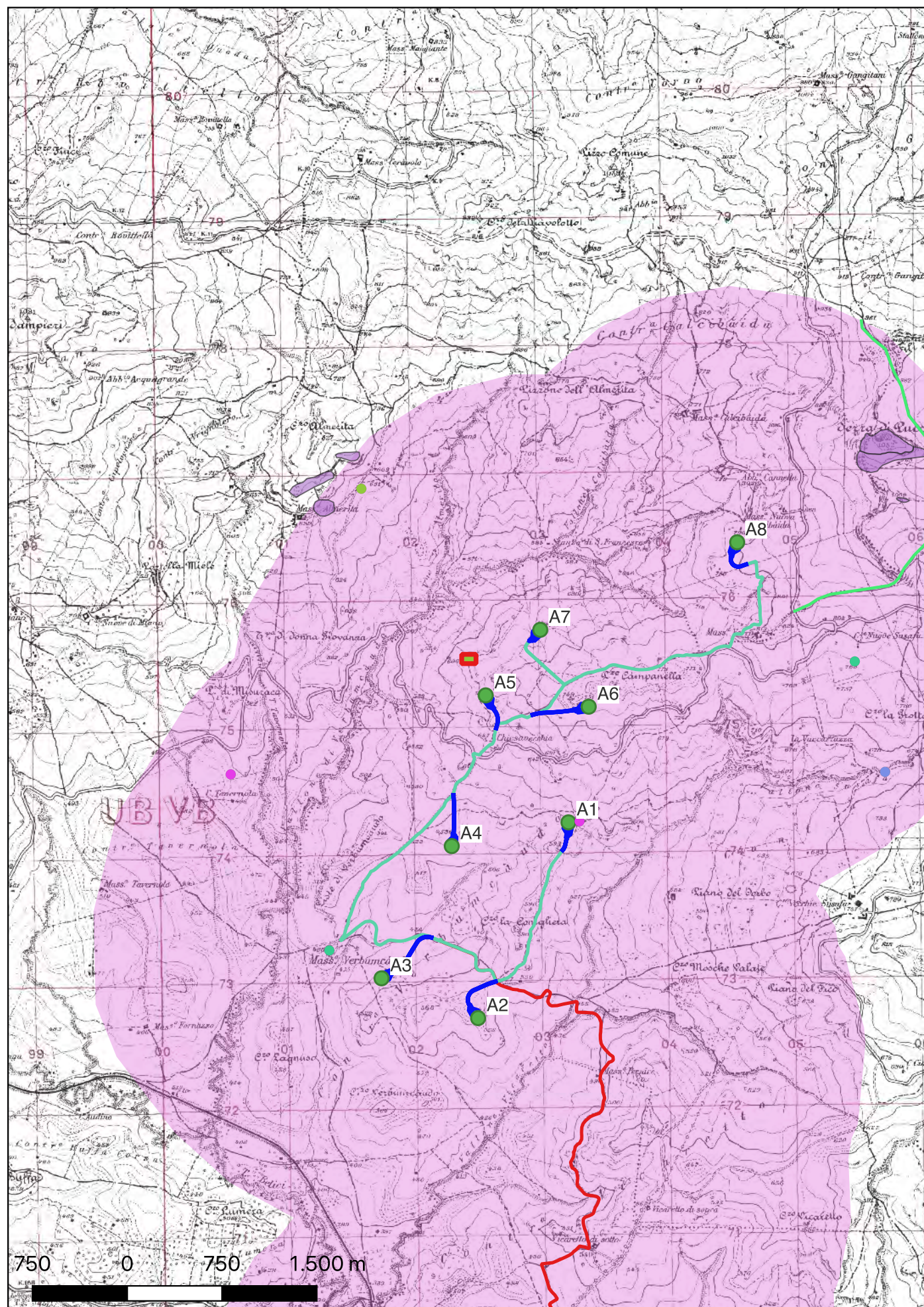

Localizzazione: Polizzi Generosa (PA) - Pizzo Campanella,

Definizione e cronologia: area ad uso funerario, {tombe}. {Età del Bronzo},

Modalità di individuazione{dati di archivio}

Distanza dall'opera in progetto:200-500 metri

Potenziale: potenziale alto

Rischio relativo: rischio medio

Piccola necropoli composta da tre tombe a grotticella artificiale databili all'età del Bronzo individuata nel corso di una recente indagine di archeologia preventiva.

MANENTI M. 2021, R73 WPD Polizzi Generosa, Relazione Archeologica preliminare, Enel Green Power Spa.

Soprintendenza BB.CC.AA. di Palermo



Sito 06 - Serra di Puccia (SOPR-PA-CL_2023_0037-AKS_000049_06)

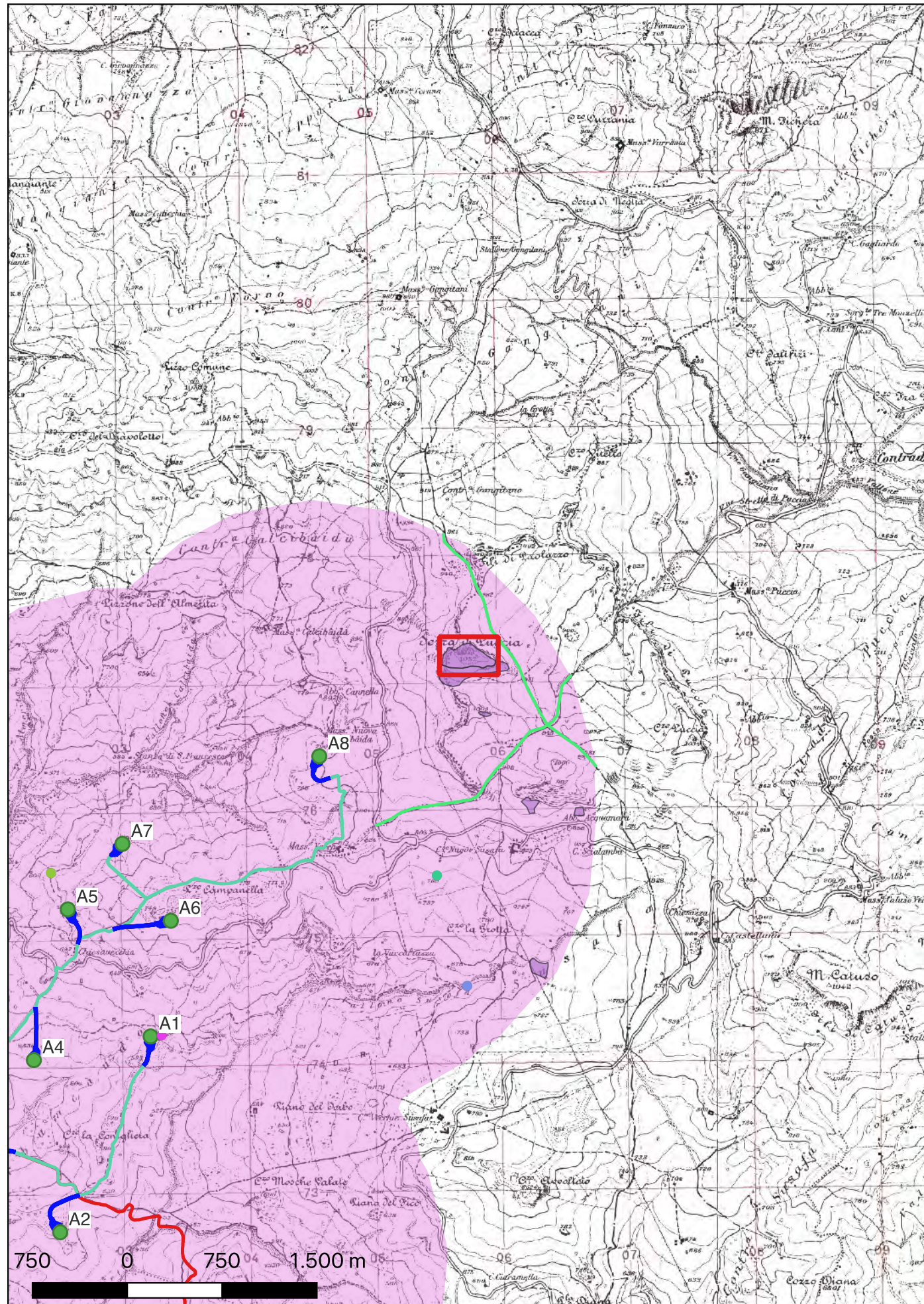

Localizzazione: Polizzi Generosa (PA)

Definizione e cronologia: insediamento, {tracce di insediamento}. {Età Arcaica}, Frequentazione anche di età greca (non presente in tabella).

Modalità di individuazione: {dati bibliografici, dati di archivio}

Distanza dall'opera in progetto: >1000 metri

Potenziale: potenziale alto

Rischio relativo: rischio nullo

Serra di Puccia è la cima più alta (1052 m slm) di un ampio massiccio posto sullo spartiacque dei fiumi Imera meridionale e Platani e si pone come un'area strategica per il controllo di questi importanti percorsi fluviali tale da far ipotizzare ad A. Burgio che l'area fosse sede di un phourion di età greca. Qui è presente un abitato dell'estensione di circa 5 ettari (sito n. 6) dotato di un muro di cinta difensivo dove si rinvennero in abbondanza frammenti ceramici di età greca arcaica e classica insieme a sporadica ceramica a decorazione impressa della facies di Sant'Angelo Muxaro Polizzello e a ceramiche di impasto databili all'antica età del Bronzo. Il rinvenimento di alcuni frammenti di coppe tipo lato K480 di produzione imerese testimoniano una stretta connessione con la città greca di Himera. Sul pendio meridionale della Serra di Puccia, appena fuori dell'abitato, doveva essere presente la relativa necropoli, probabilmente, dato l'alto numero di tegole rinvenute, con tombe a cappuccina (sito n. 7). Un'altra necropoli doveva essere presente poche centinaia di metri più a sud dove alcuni scavi di frodo hanno messo due tombe a cappuccina (sito n. 8).

BELVEDERE O. 2015, Contatti culturali, identità e popolamento nel territorio imerese, in Kokalos LII, pp. 51-76.

BURGIO A. 1989, Prospezione archeologica a Serra di Puccia, Sicilia Archeologica 69-70, pp. 61-89.

BURGIO A. 2002, Resuttano, in Forma Italiae 42, Firenze, p. 47-51, sito n. 2.

Piano Territoriale Paesaggistico di Palermo (scheda n. 59005).

Soprintendenza BB.CC.AA. di Palermo.



Sito 07 - Serra di Puccia (SOPR-PA-CL_2023_0037-AKS_000049_07)

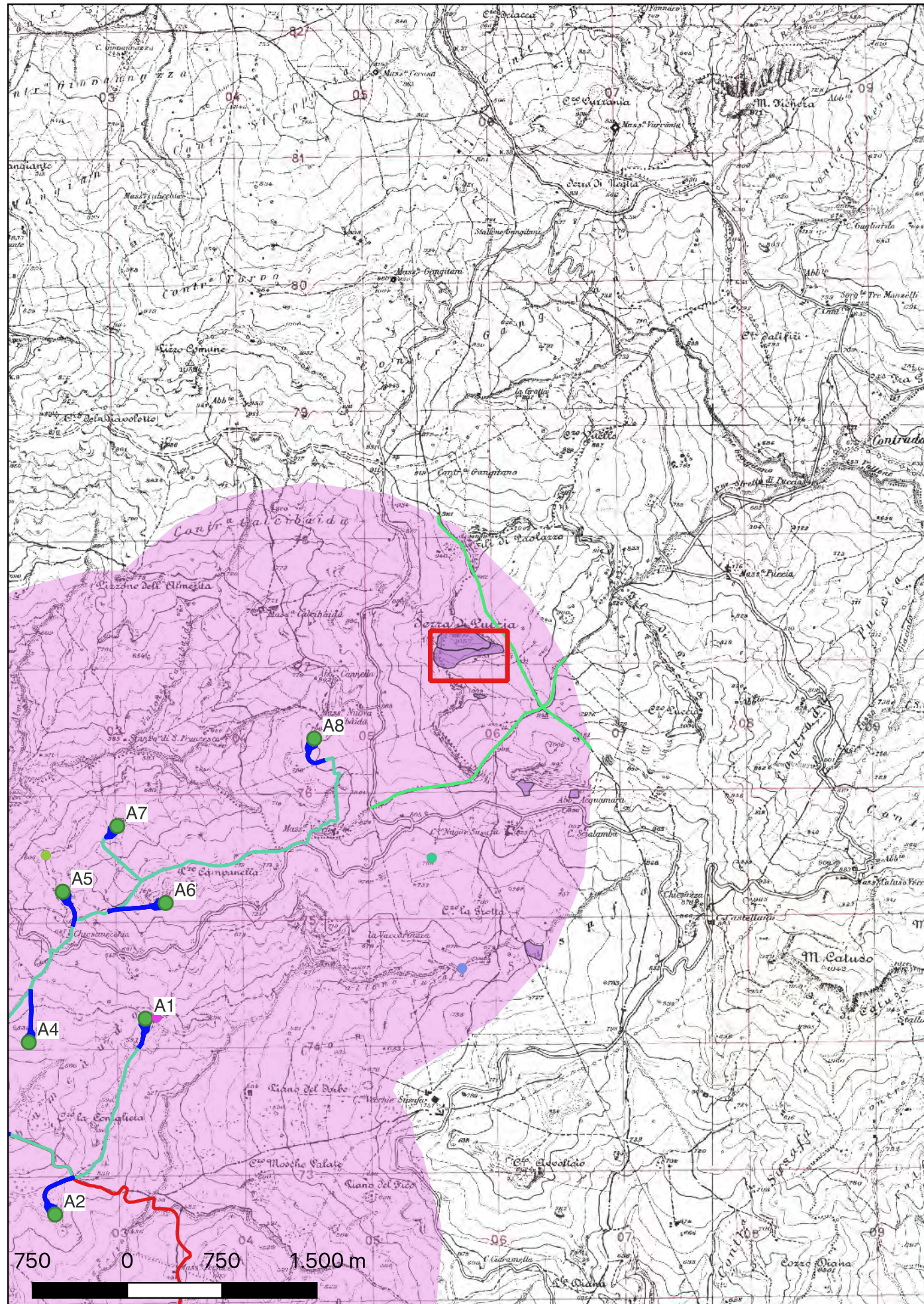

Localizzazione: Polizzi Generosa (PA)

Definizione e cronologia: area ad uso funerario, {necropoli}. {Età Arcaica}, Frequentazione anche di età greca (non presente in tabella).

Modalità di individuazione{dati bibliografici, dati di archivio}

Distanza dall'opera in progetto:>1000 metri

Potenziale: potenziale alto

Rischio relativo: rischio nullo

Necropoli pertinente all'abitato di Serra di Puccia contraddistinta da inumazioni in tombe alla capuccina.

BELVEDERE O. 2015, Contatti culturali, identità e popolamento nel territorio imerese, in Kokalos LII, pp. 51-76.

BURGIO A. 1989, Prospezione archeologica a Serra di Puccia, Sicilia Archeologica 69-70, pp. 61-89.

BURGIO A. 2002, Resuttano, in Forma Italiae 42, Firenze, p. 47-51, sito n. 2.

Piano Territoriale Paesaggistico di Palermo (scheda n. 59004).

Soprintendenza BB.CC.AA. di Palermo.

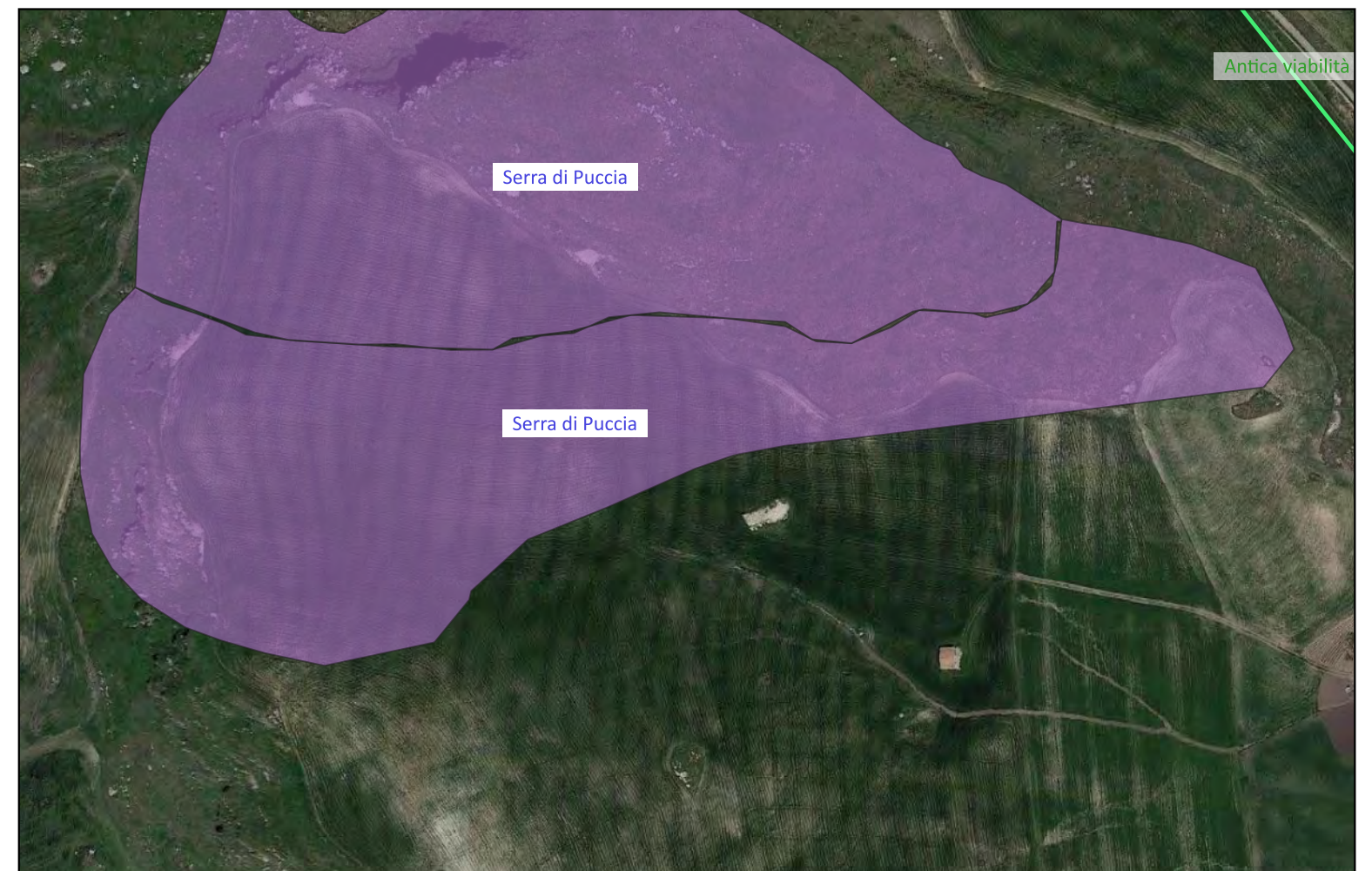

Sito 08 - Contrada Puccia (SOPR-PA-CL_2023_0037-AKS_000049_08)

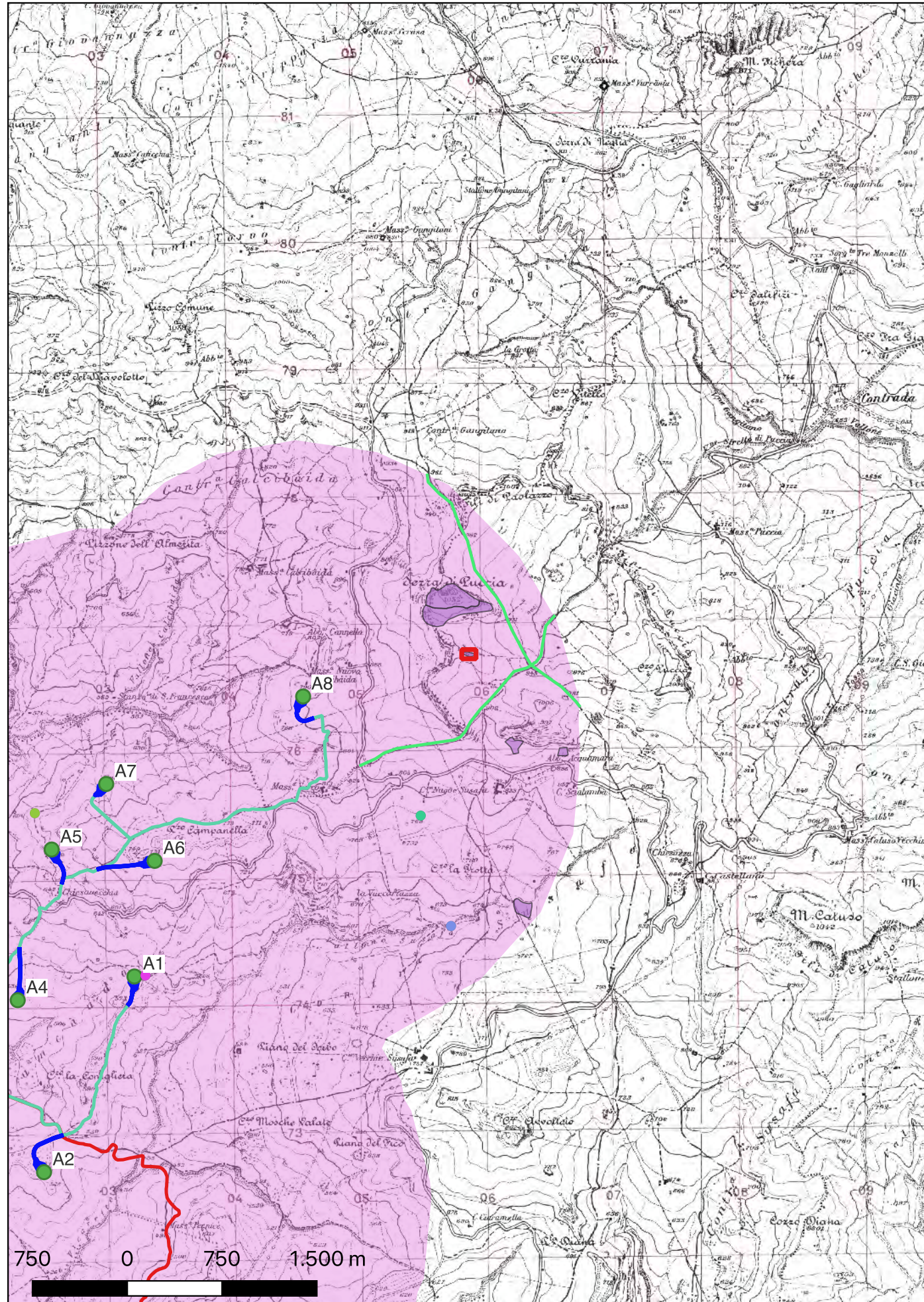

Localizzazione: Polizzi Generosa (PA)

Definizione e cronologia: area ad uso funerario, {necropoli}. {Età Arcaica},

Modalità di individuazione: {dati bibliografici, dati di archivio}

Distanza dall'opera in progetto: >1000 metri

Potenziale: potenziale alto

Rischio relativo: rischio nullo

Necropoli pertinente all'abitato di Serra di Puccia contraddistinta da inumazioni in tombe alla capuccina.

BURGIO A. 2002, Resultano, in Forma Italiae 42, Firenze, p. 47-51, sito n. 4.
Piano Territoriale Paesaggistico di Palermo (scheda n. 59002).

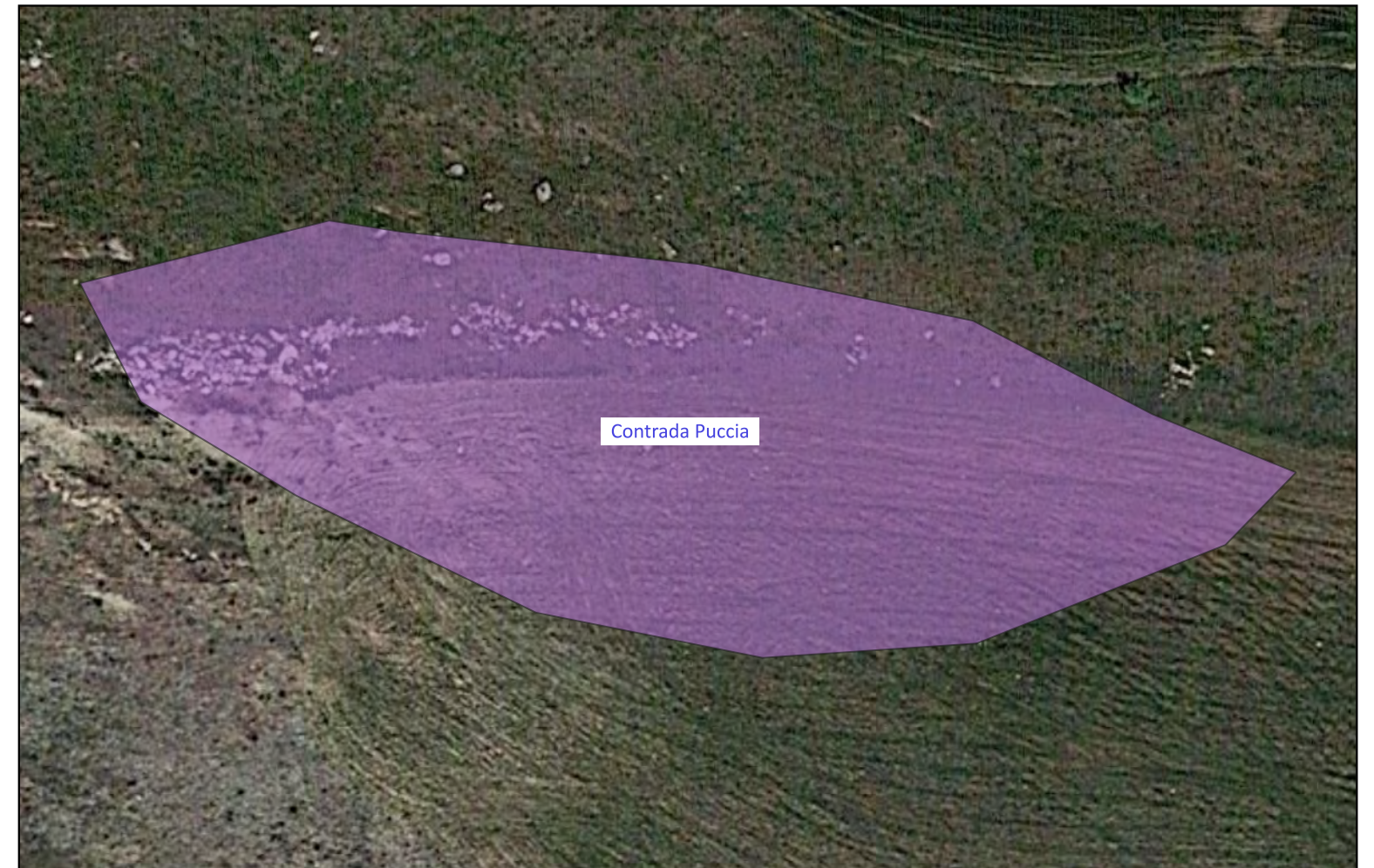

Sito 09 - Contrada Susafa (SOPR-PA-CL_2023_0037-AKS_000049_09)

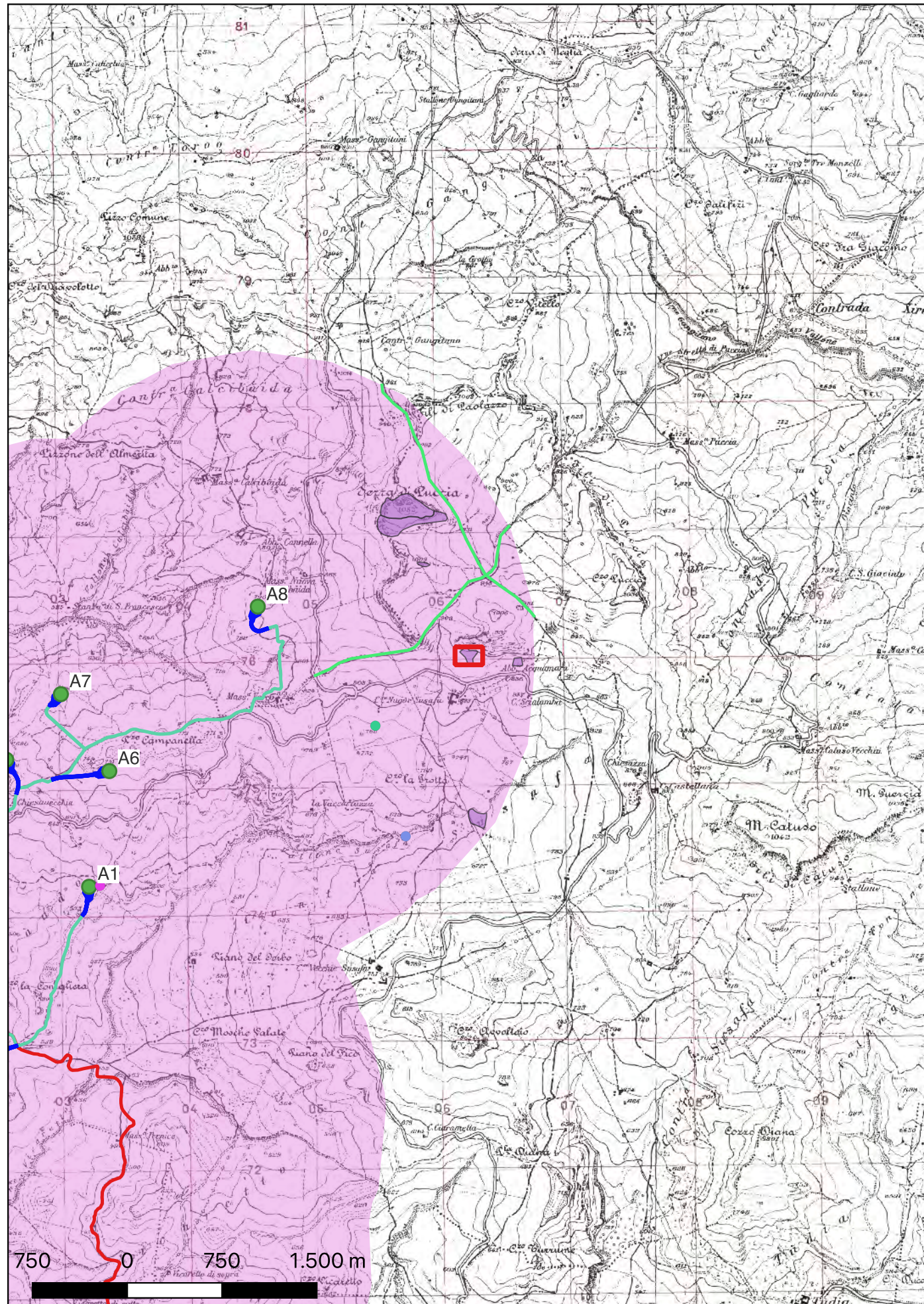

Localizzazione: Polizzi Generosa (PA)

Definizione e cronologia: insediamento, {tracce di insediamento}. {Età Romana, Età dei Metalli}, Frequentazione anche di età greca (non presente in tabella).

Modalità di individuazione{dati bibliografici, dati di archivio}

Distanza dall'opera in progetto:>1000 metri

Potenziale: potenziale alto

Rischio relativo: rischio nullo

In Contrada Susafa è stata segnalata la presenza di un villaggio frequentato in età pre-protostorica tra la tarda età del Rame e la media età del Bronzo. L'area mostra anche una frequentazione databile a età greca e a età romana dove nei pressi della masseria Case Nuove Susafa dovette nascere un insediamento rurale.

Burgio A. 2002, Resuttano (IGM 260 III SO), Forma Italiae 42, pp. 57-58, sito n. 36.
Piano Territoriale Paesaggistico di Palermo (scheda n. 59013).

Soprintendenza BB.CC.AA. di Palermo



Sito 10 - Contrada Susafa località Acquamara (SOPR-PA-CL_2023_0037-AKS_000049_10)

Localizzazione: Polizzi Generosa (PA)

Definizione e cronologia: insediamento, {tracce di insediamento}. {Età Romana},

Modalità di individuazione{dati bibliografici, dati di archivio}

Distanza dall'opera in progetto:>1000 metri

Potenziale: potenziale alto

Rischio relativo: rischio nullo

L'area di Contrada Susafa località Acquamara è posta nella porzione settentrionale dell'omonima contrada. Qui, in un'area di circa 5.000 mq, è segnalata la presenza di frammenti di tegole, ceramica comune e da cucina, un orlo di pithos indigeno e abbondante ceramica fine e da mensa (sigillata italica e sigillata africana A). Tali rinvenimenti vengono interpretati come pertinenti a una fattoria attiva tra l'età repubblicana e l'età imperiale.

Burgio A. 2002, Resuttano (IGM 260 III SO), Forma Italiae 42, pp. 92-94, sito n. 38.
Piano Territoriale Paesaggistico di Palermo (scheda n. 59014).

Soprintendenza BB.CC.AA. di Palermo

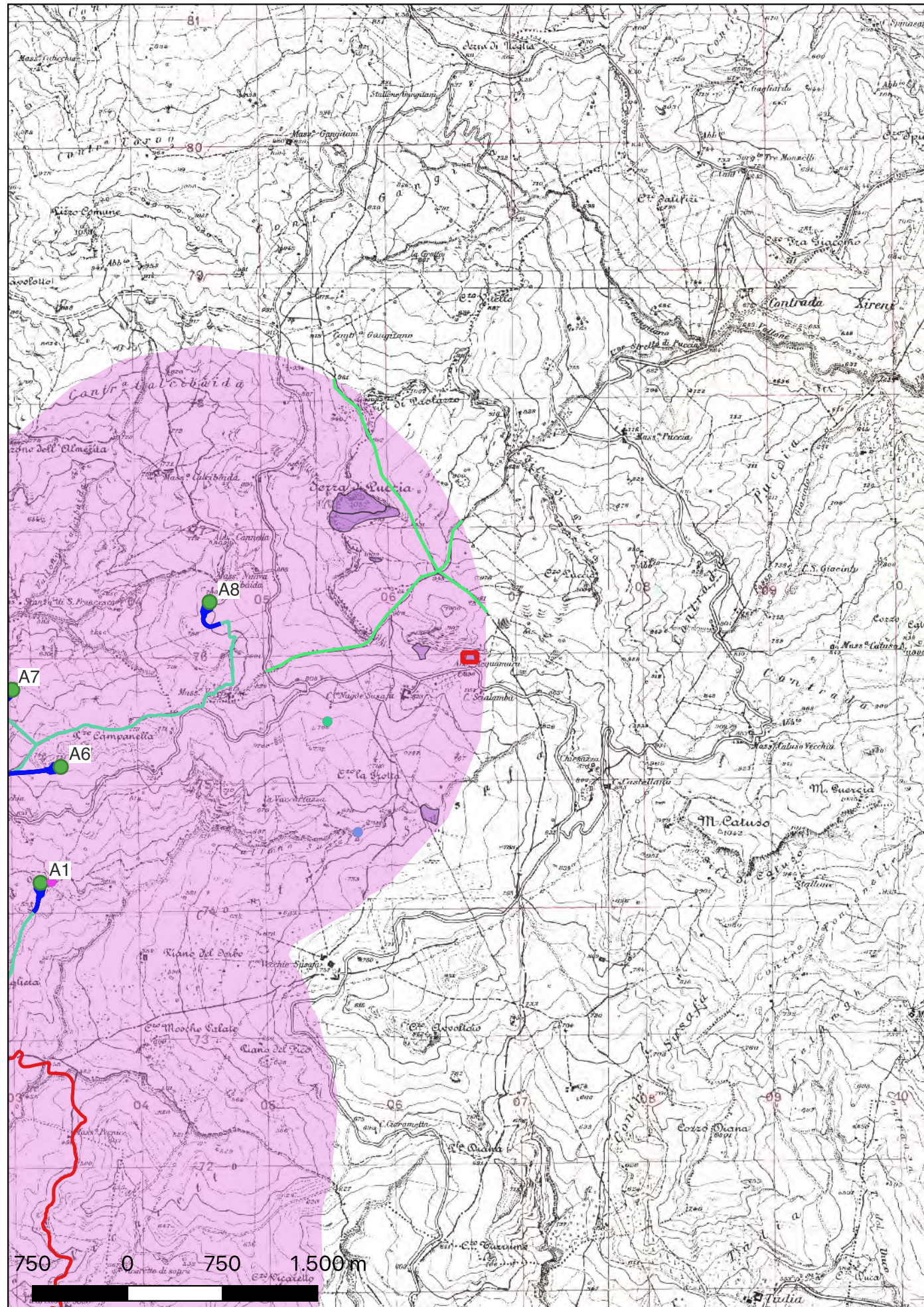

Sito 11 - Contrada Susafa (SOPR-PA-CL_2023_0037-AKS_000049_11)

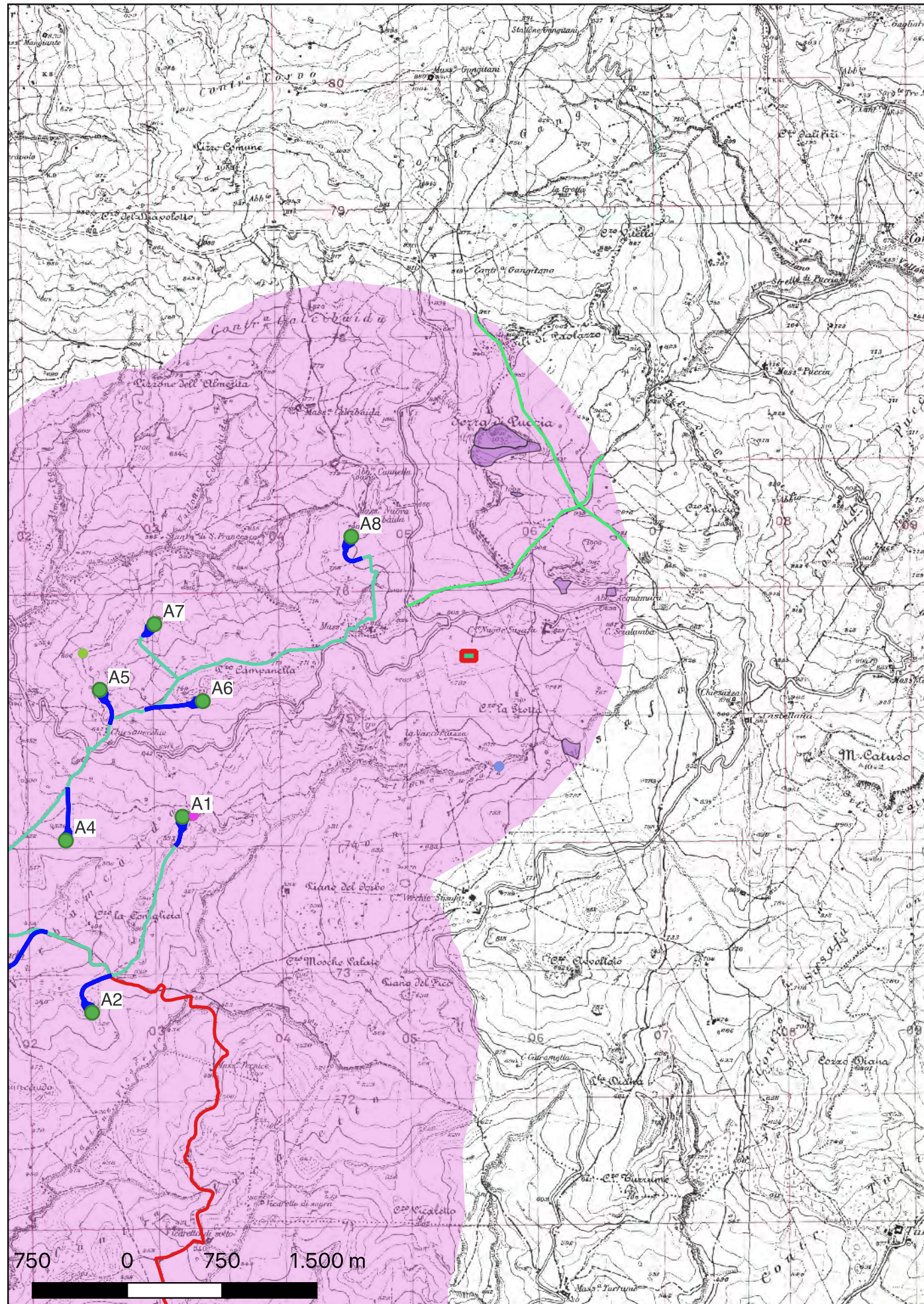

Localizzazione: Polizzi Generosa (PA) - Contrada Susafa ,

Definizione e cronologia: insediamento, {tracce di insediamento}. {Età Arcaica}, Frequentazione di età greca (non presente in tabella).

Modalità di individuazione: {dati bibliografici, dati di archivio}

Distanza dall'opera in progetto: 500-1000 metri

Potenziale: potenziale alto

Rischio relativo: rischio basso

In Contrada Susafa è segnalata la presenza di una piccola area di frammentazione fittile che restituisce ceramiche di età greca disperse su un'area di circa 1500 mq.

Burgio A. 2002, Resuttano (IGM 260 III SO), Forma Italiae 42, p. 92, sito n. 37.
Piano Territoriale Paesaggistico di Palermo.

Soprintendenza BB.CC.AA. di Palermo.

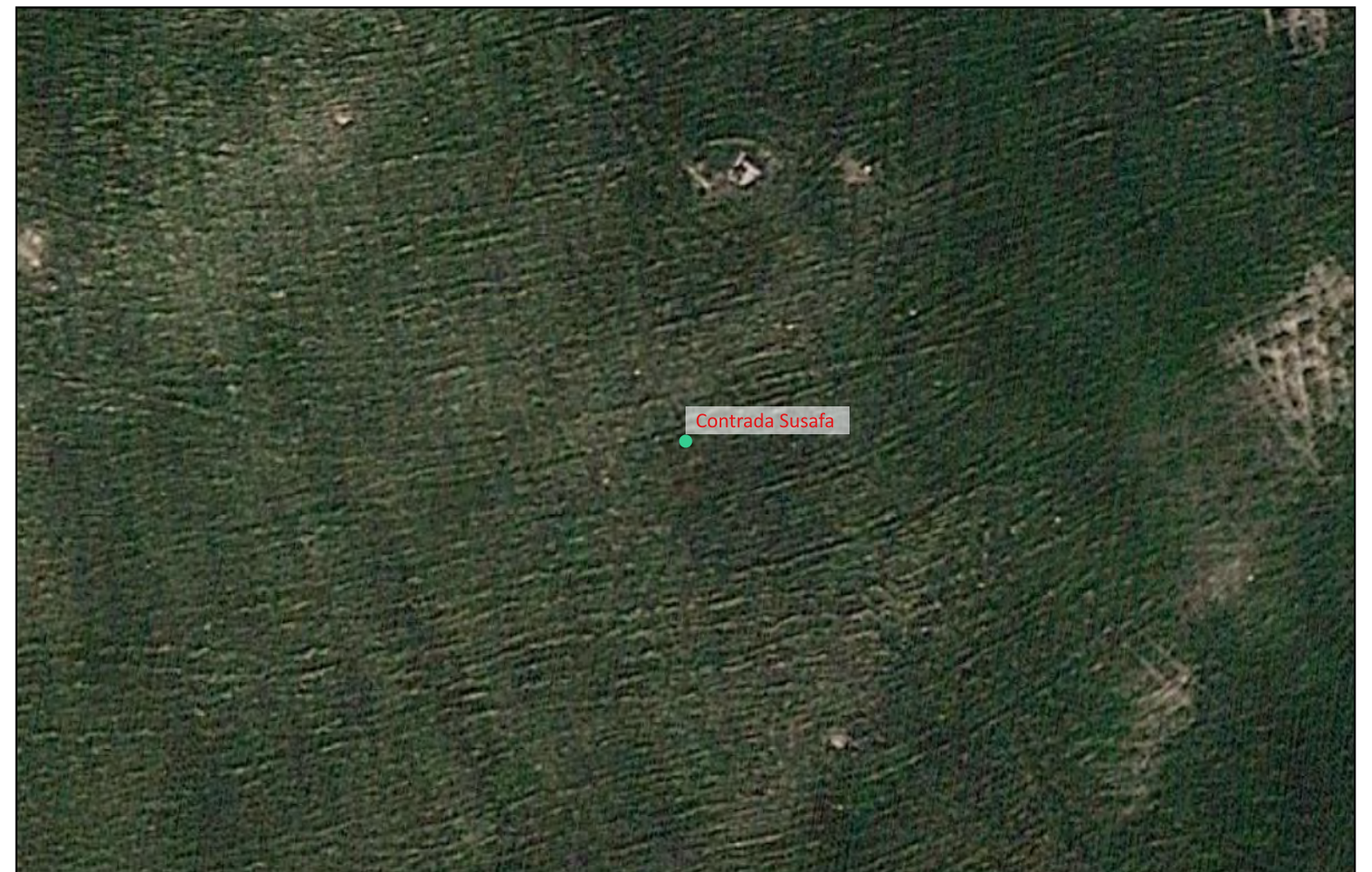

Sito 12 - Contrada Susafa (SOPR-PA-CL_2023_0037-AKS_000049_12)

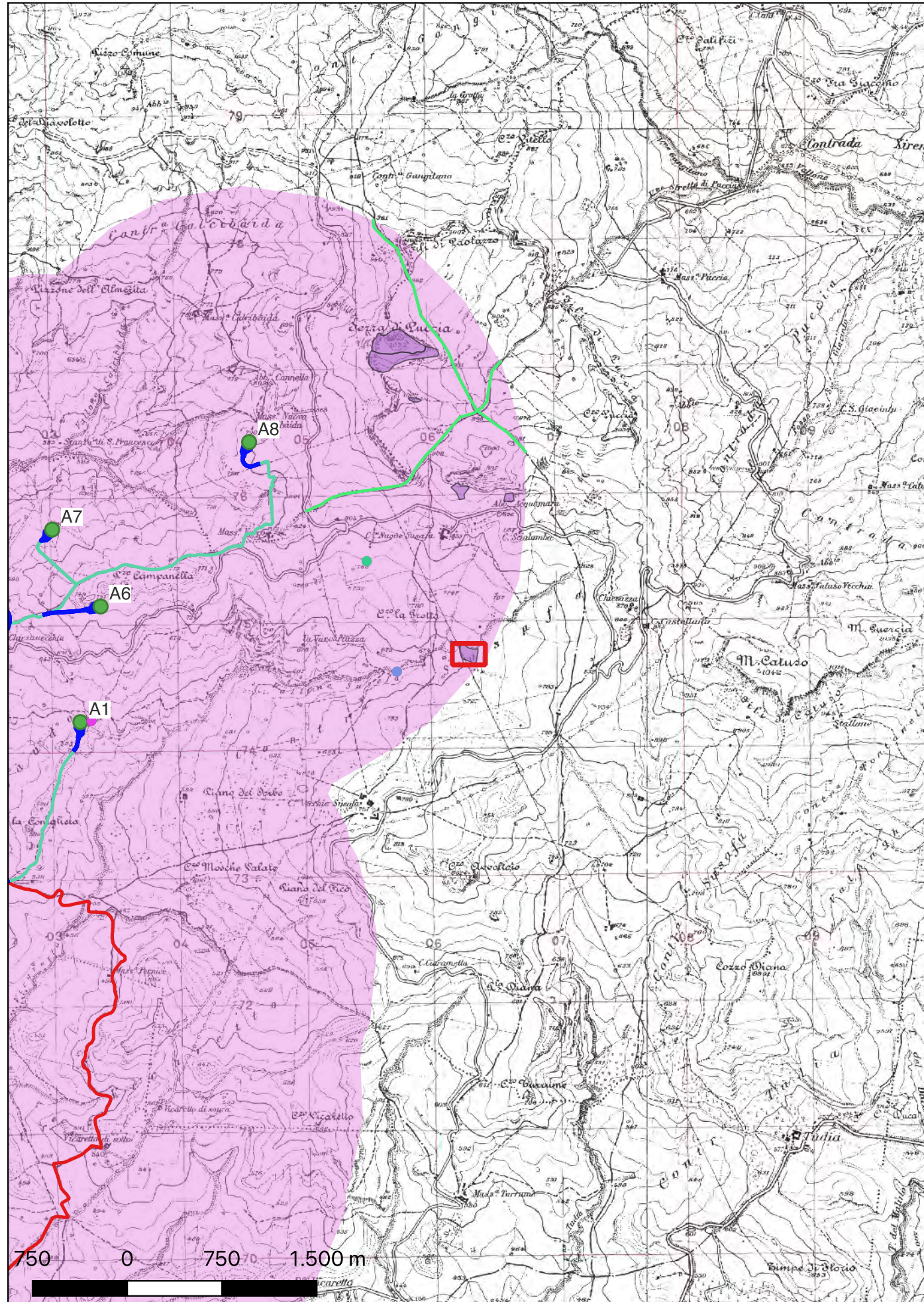

Localizzazione: Polizzi Generosa (PA)

Definizione e cronologia: insediamento, {tracce di insediamento}. {Età Romana, Età Tardoantica},

Modalità di individuazione{dati bibliografici, dati di archivio}

Distanza dall'opera in progetto:>1000 metri

Potenziale: potenziale alto

Rischio relativo: rischio nullo

In Contrada Susafa, poche centinaia di metri a sud-est del Cozzo La Grotta, è stata individuata un'area di frammentazione fittile ampia circa 1,5 ettari, interpretata da A. Burgio come testimonianza dell'esistenza di una fattoria attiva a partire dall'età tarda repubblicana fino alla metà del VI secolo.

Burgio A. 2002, Resuttano (IGM 260 III SO), Forma Italiae 42, pp. 99-101, sito n. 47.
Piano Territoriale Paesaggistico di Palermo (scheda n. 59017).

Soprintendenza BB.CC.AA. di Palermo



Sito 13 - Contrada Susafa (SOPR-PA-CL_2023_0037-AKS_000049_13)

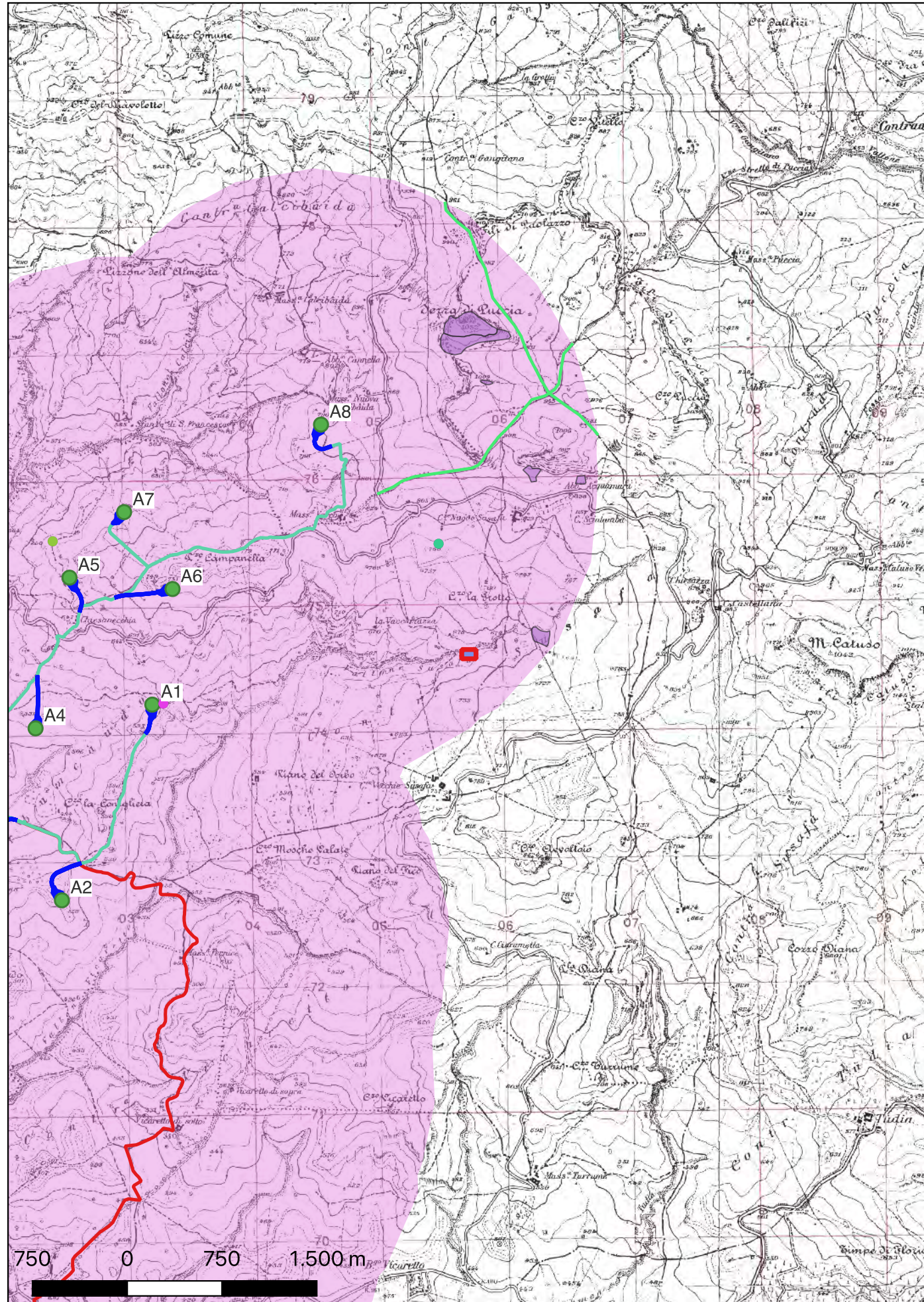

Localizzazione: Polizzi Generosa (PA) - Contrada Susafa ,

Definizione e cronologia: luogo con tracce di frequentazione, {}. {Età dei Metalli},

Modalità di individuazione{dati bibliografici, dati di archivio}

Distanza dall'opera in progetto:>1000 metri

Potenziale: potenziale medio

Rischio relativo: rischio nullo

In Contrada Susafa è segnalato un rinvenimento sporadico (utensile in selce) di età preistorica.

Burgio A. 2002, Resuttano (IGM 260 III SO), Forma Italiae 42, pp. 101-102, sito n. 48.
Piano Territoriale Paesaggistico di Palermo.

Soprintendenza BB.CC.AA. di Palermo.



Sito 14 - Antica viabilità (SOPR-PA-CL_2023_0037-AKS_000049_14)

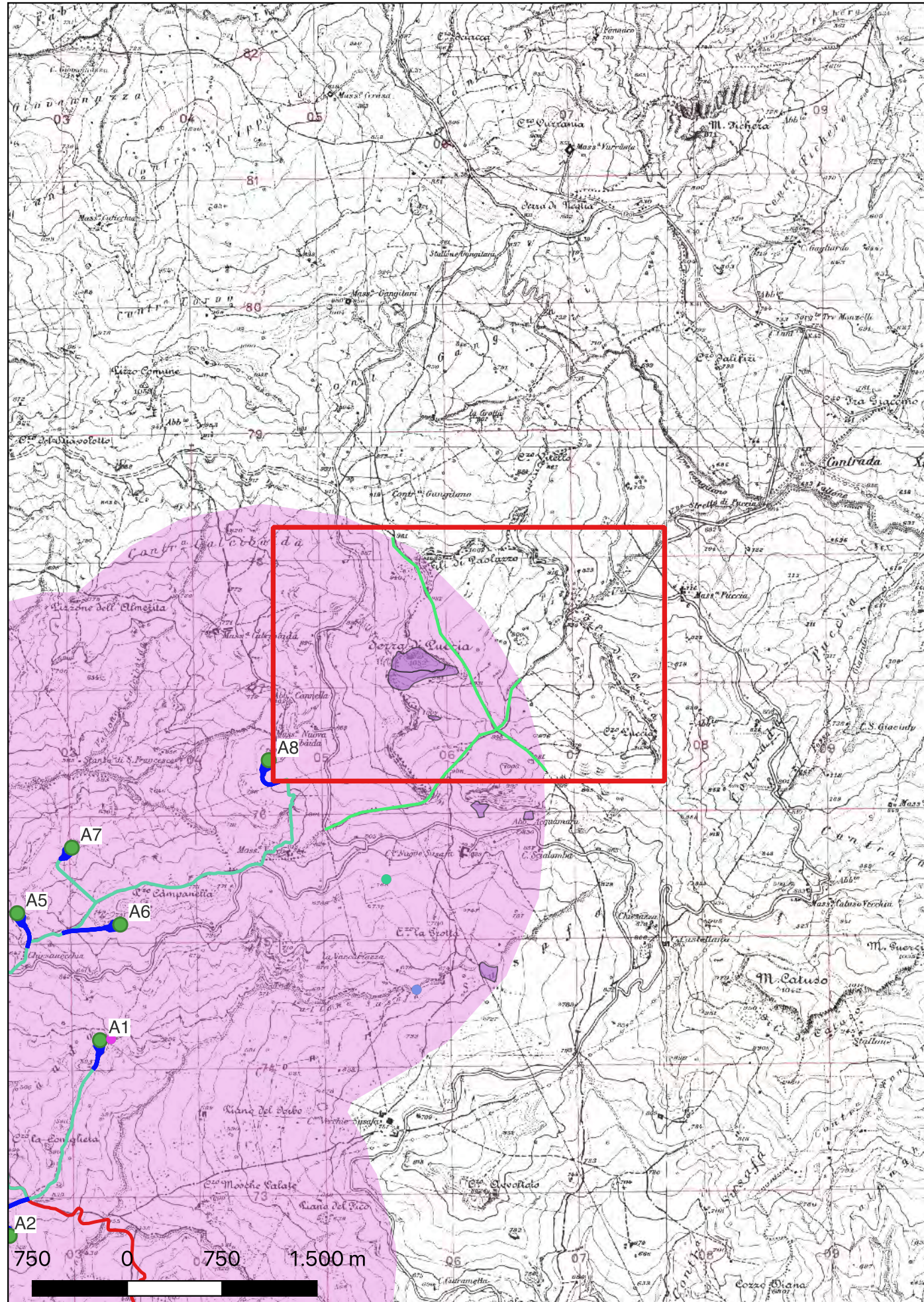

Localizzazione: Polizzi Generosa (PA) - ,

Definizione e cronologia: infrastruttura viaria, {tracciato viario}. {non rilevabile per assenza di tracce archeologiche},

Modalità di individuazione{dati bibliografici}

Distanza dall'opera in progetto:>1000 metri

Potenziale: potenziale medio

Rischio relativo: rischio nullo

Antica viabilità ricostruita da A. Burgio nel suo volume "Resuttano" della serie "Forma Italiae". La strada dovrebbe ricalcare il percorso di una delle varianti della via Catina-Thermae.

BURGIO A., 2000, Osservazioni sul tracciato della via Catina-Thermae da Enna e Termini Imerese, in Rivista di Topografia Antica X, pp. 183-204.

BURGIO A. 2002, Resuttano, in Forma Italiae 42, Firenze.

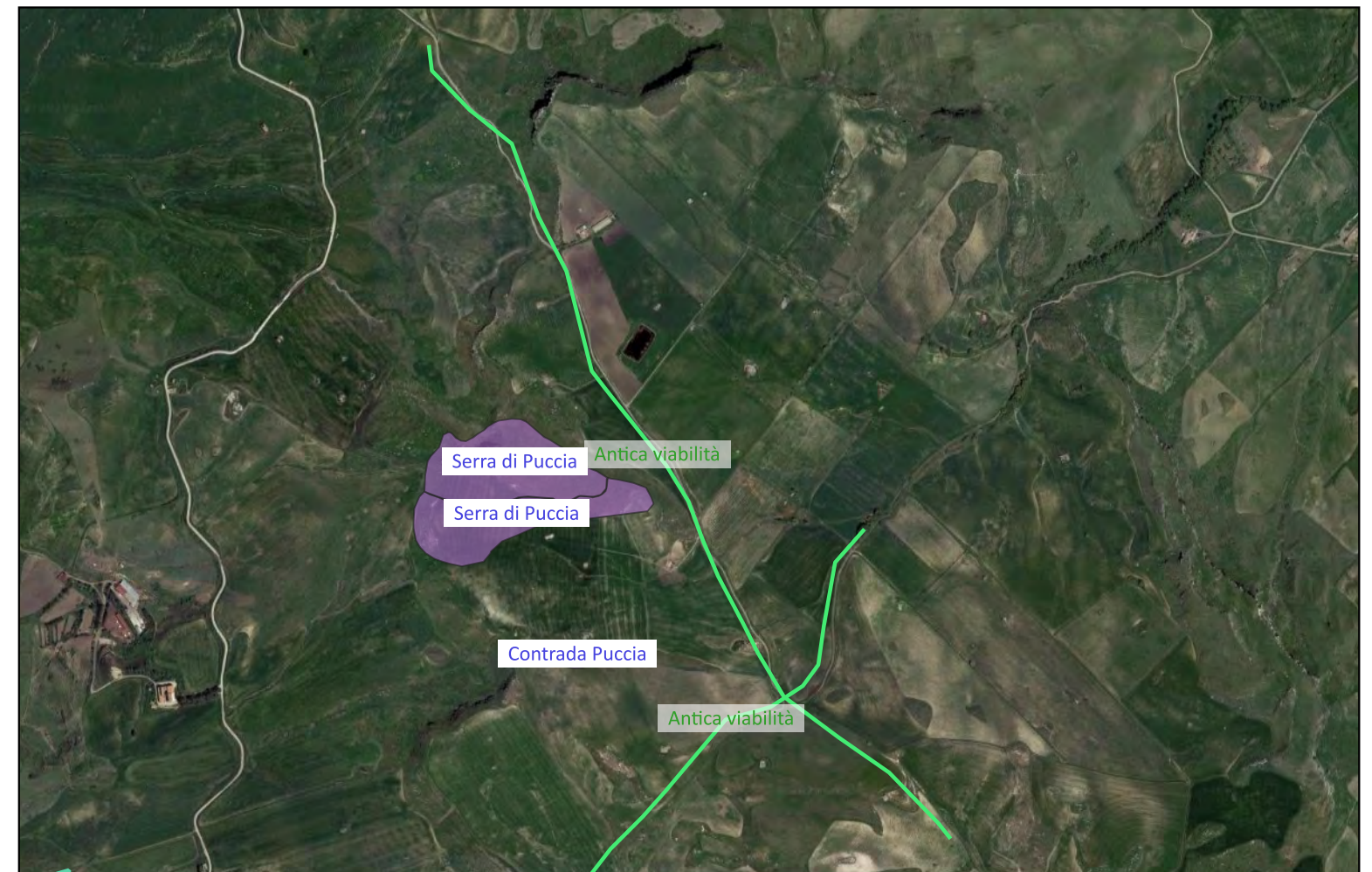

Sito 15 - Antica viabilità (SOPR-PA-CL_2023_0037-AKS_000049_15)

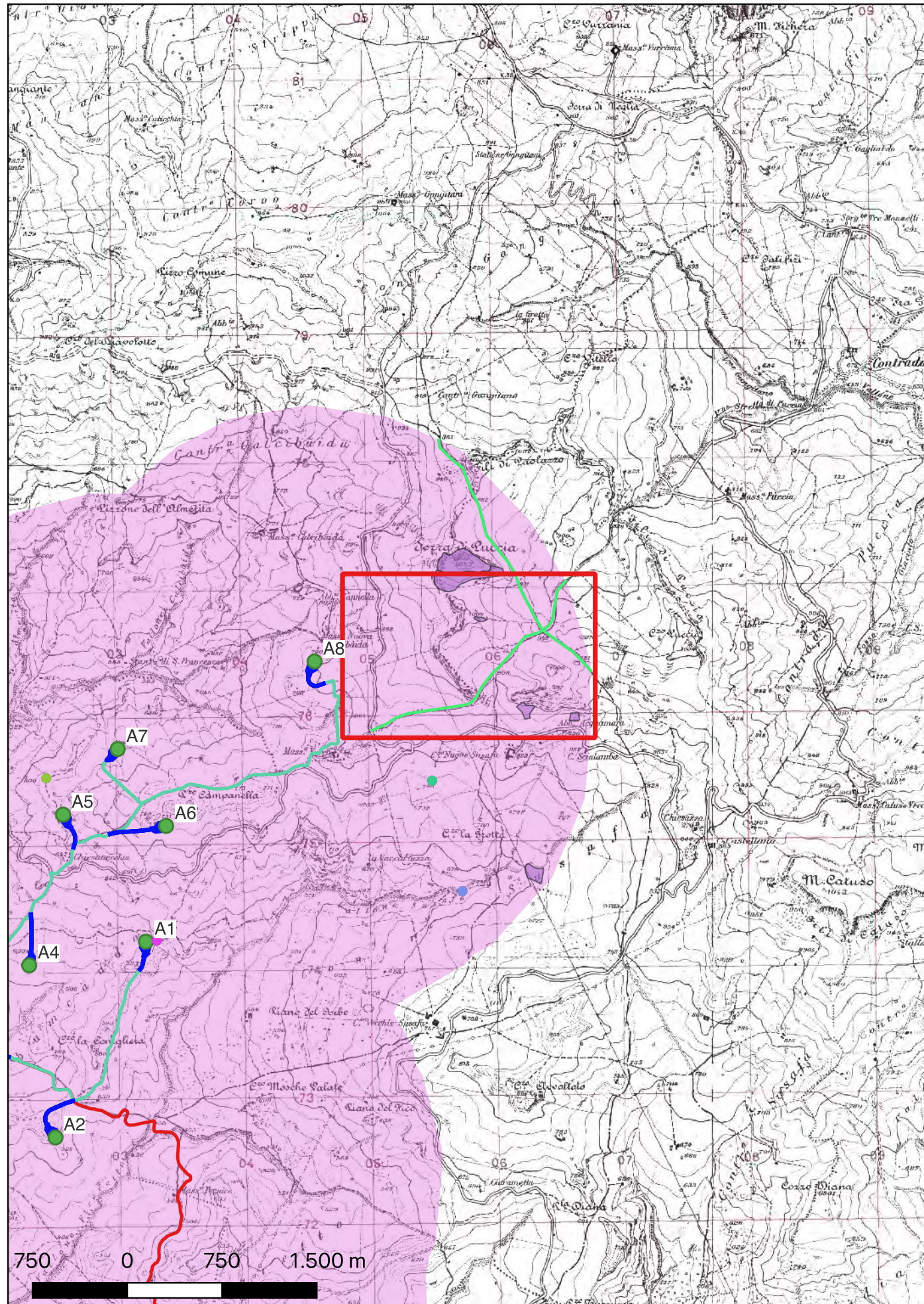

Localizzazione: Polizzi Generosa (PA) - ,

Definizione e cronologia: infrastruttura viaria, {tracciato viario}. {non rilevabile per assenza di tracce archeologiche},

Modalità di individuazione{dati bibliografici}

Distanza dall'opera in progetto:200-500 metri

Potenziale: potenziale medio

Rischio relativo: rischio basso

Antica viabilità ricostruita da A. Burgio nel suo volume "Resuttano" della serie "Forma Italiae".

BURGIO A. 2002, Resuttano, in Forma Italiae 42, Firenze.

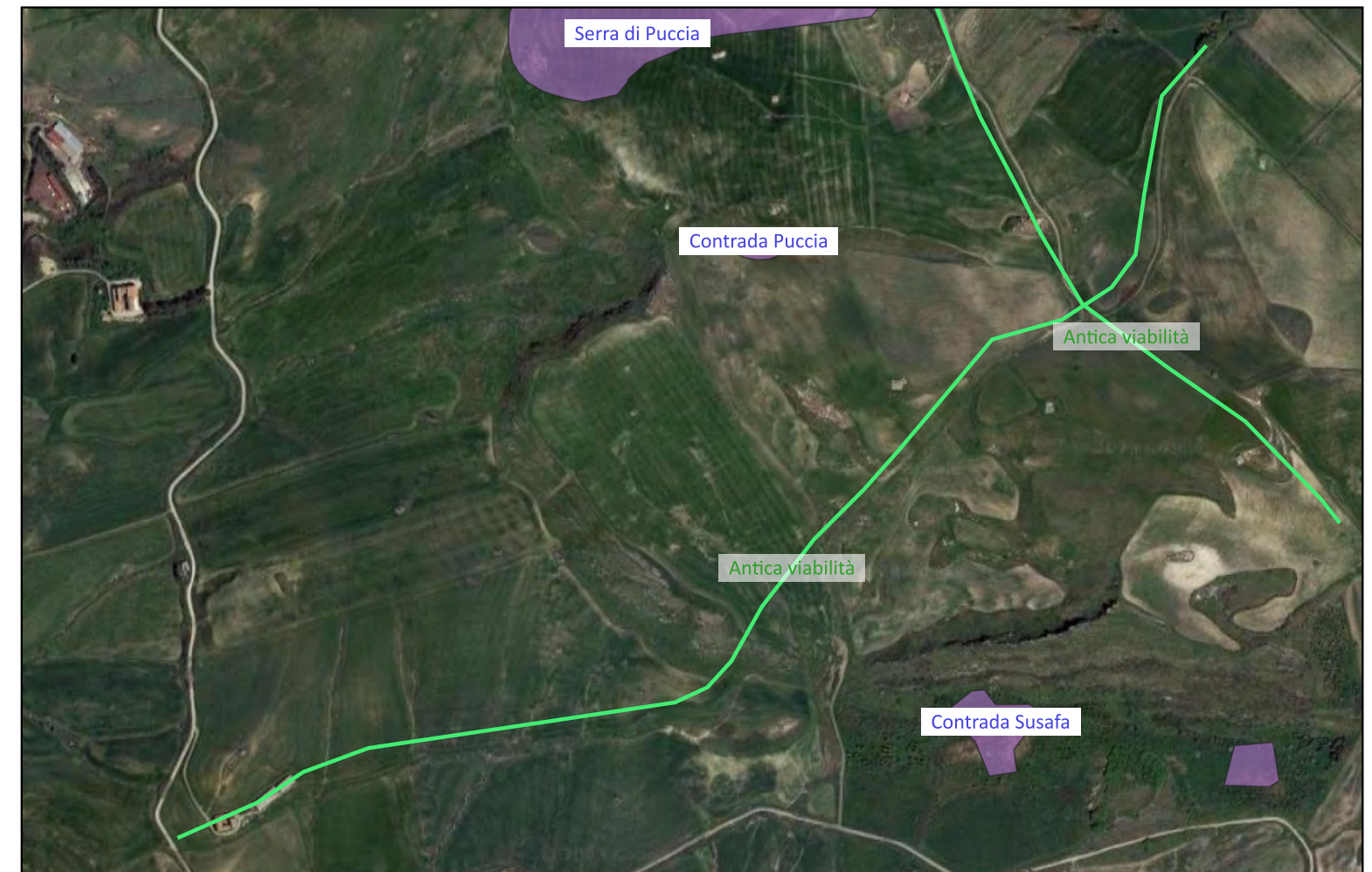

Sito 16 - Contrada Verbumcàudo (SOPR-PA-CL_2023_0037-AKS_0000049_16)

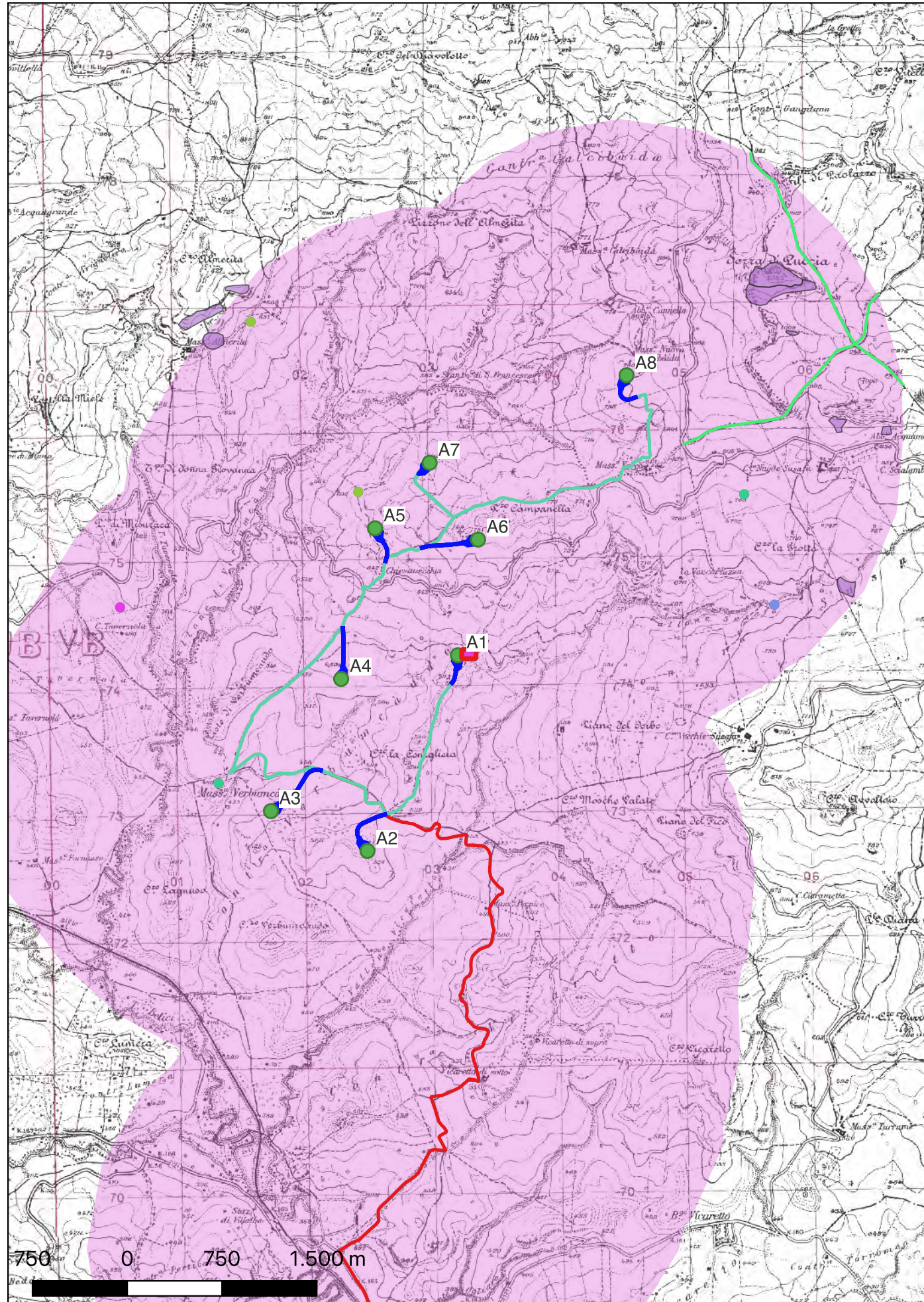

Localizzazione: Polizzi Generosa (PA) - Contrada Verbumcàudo,

Definizione e cronologia: area di materiale mobile, {area di frammenti fittili}. {Età Tardoantica},

Modalità di individuazione{ricognizione archeologica/survey }

Distanza dall'opera in progetto:50-100 metri

Potenziale: potenziale alto

Rischio relativo: rischio alto

Piccola area di frammenti fittili databili a età tardoantica rinvenuta nel corso delle ricognizioni condotte per la presente indagine all'interno dell'UR 14. Si tratta di frammenti di tegole, di ceramica comune e da fuoco. L'area di dispersione di frammenti si trova a circa 90 m di distanza dall'aerogeneratore A1.



Ricognizione be24d1fa60dc4aa39d29c693dd5fb071

Unità di ricognizione 01 - Data 2023/10/27

Visibilità del suolo: 5

Copertura del suolo: superficie agricola utilizzata - UR con pendenze varie comprendente l'area sede dell'aerogeneratore A8, la viabilità di accesso e il relativo cavidotto. L'UR è delimitata su tutti i lati dai limiti dell'area da ricognire (200 m intorno agli aerogeneratori) ed è, al momento, incolta e in gran parte arata con un'alta visibilità della superficie dei suoli (foto nn. 1-4). Nessun elemento archeologico rinvenuto.

Sintesi geomorfologica: Suoli argillo-sabbiosi di colore marrone.

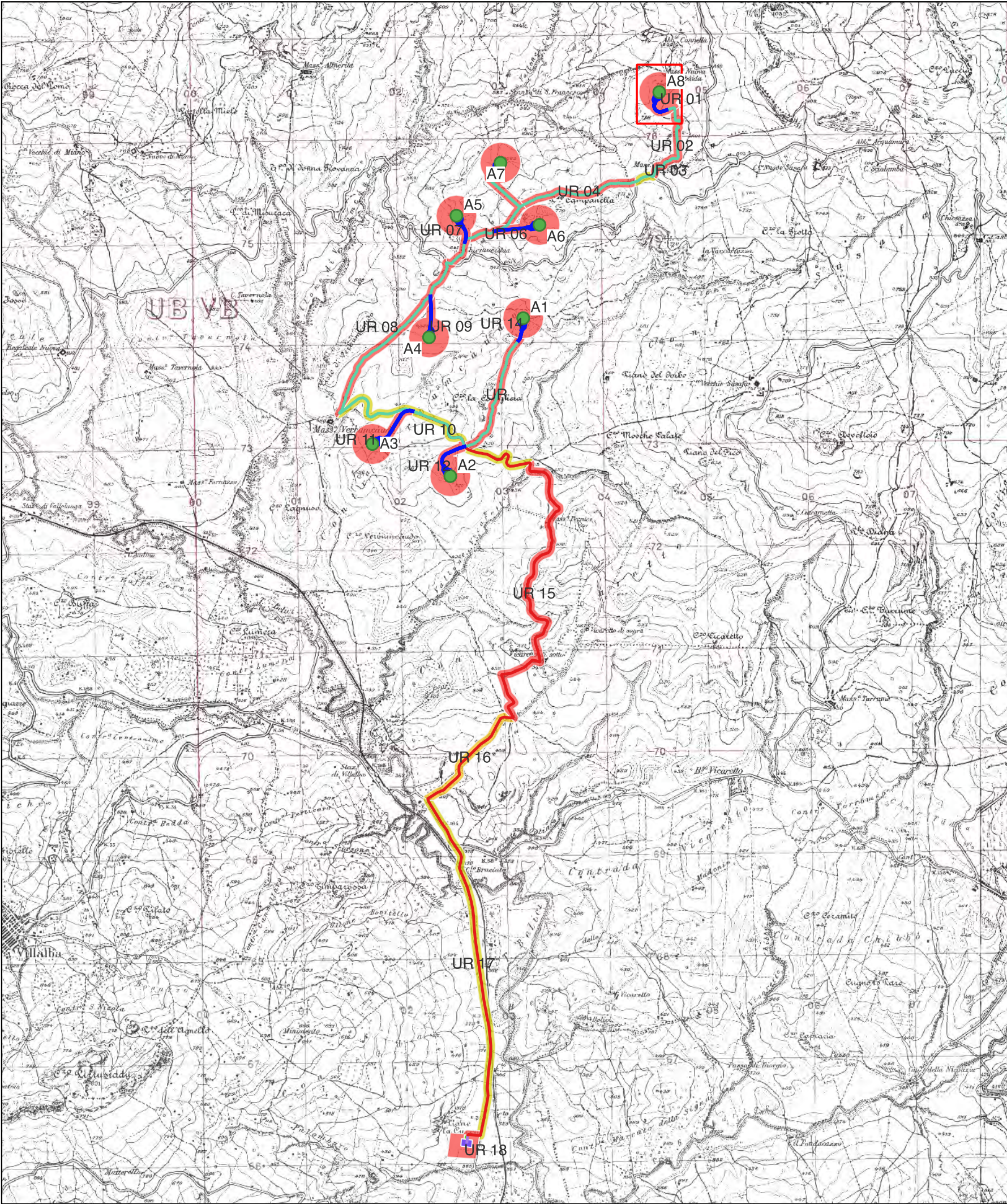
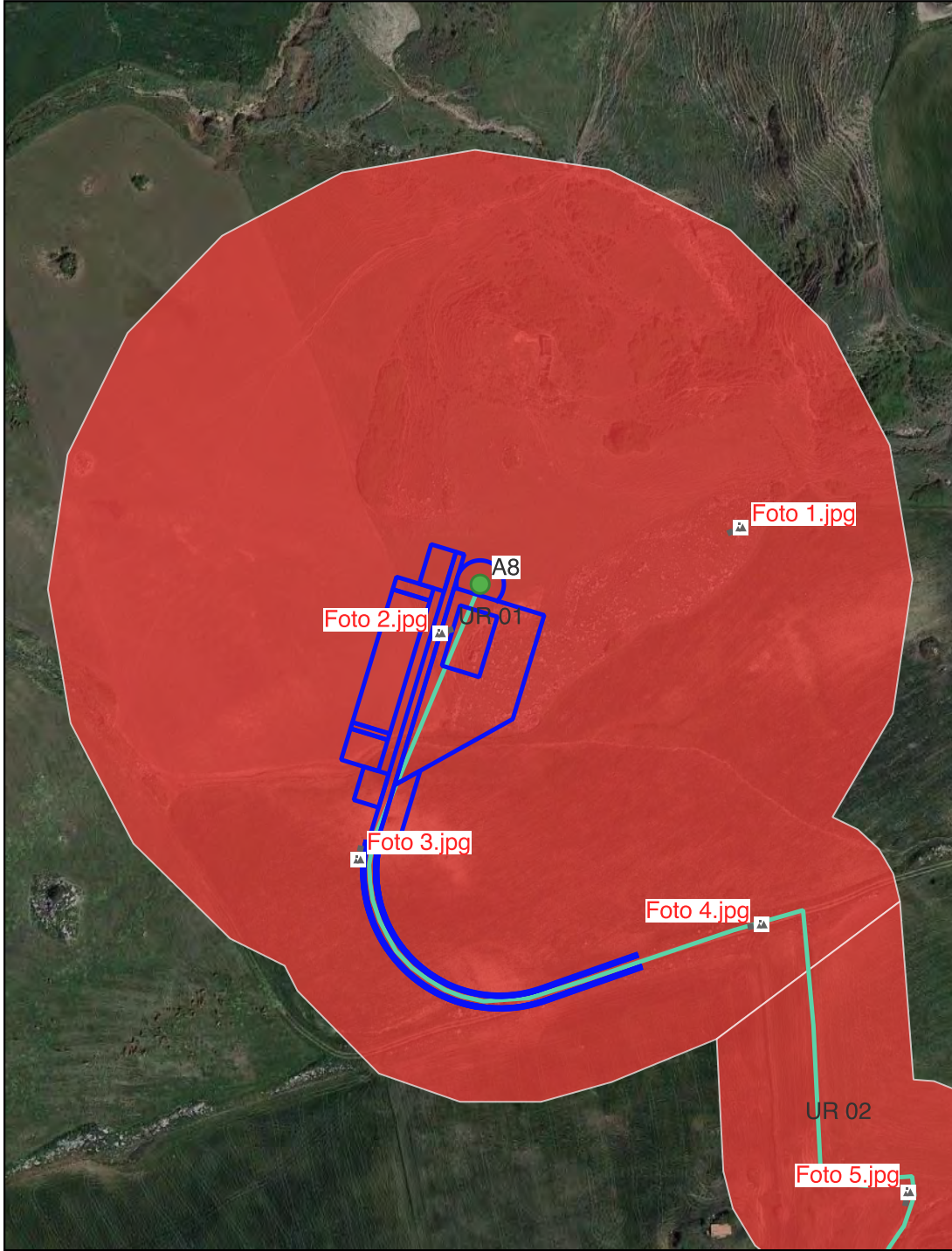

Ricognizione be24d1fa60dc4aa39d29c693dd5fb071

Unità di ricognizione 02 - Data 2023/10/27

Visibilità del suolo: 5

Copertura del suolo: superficie agricola utilizzata - UR comprendente parte del cavidotto interrato interno MT che collega gli aerogeneratori A8 e A8. L'UR insiste su campi, al momento incolti ma che erano coltivati a cereali e la visibilità dei suoli è, nel complesso, di grado alto (foto nn. 5-7). Nessun elemento archeologico rinvenuto.

Sintesi geomorfologica: Suoli argillosi di colore marrone.

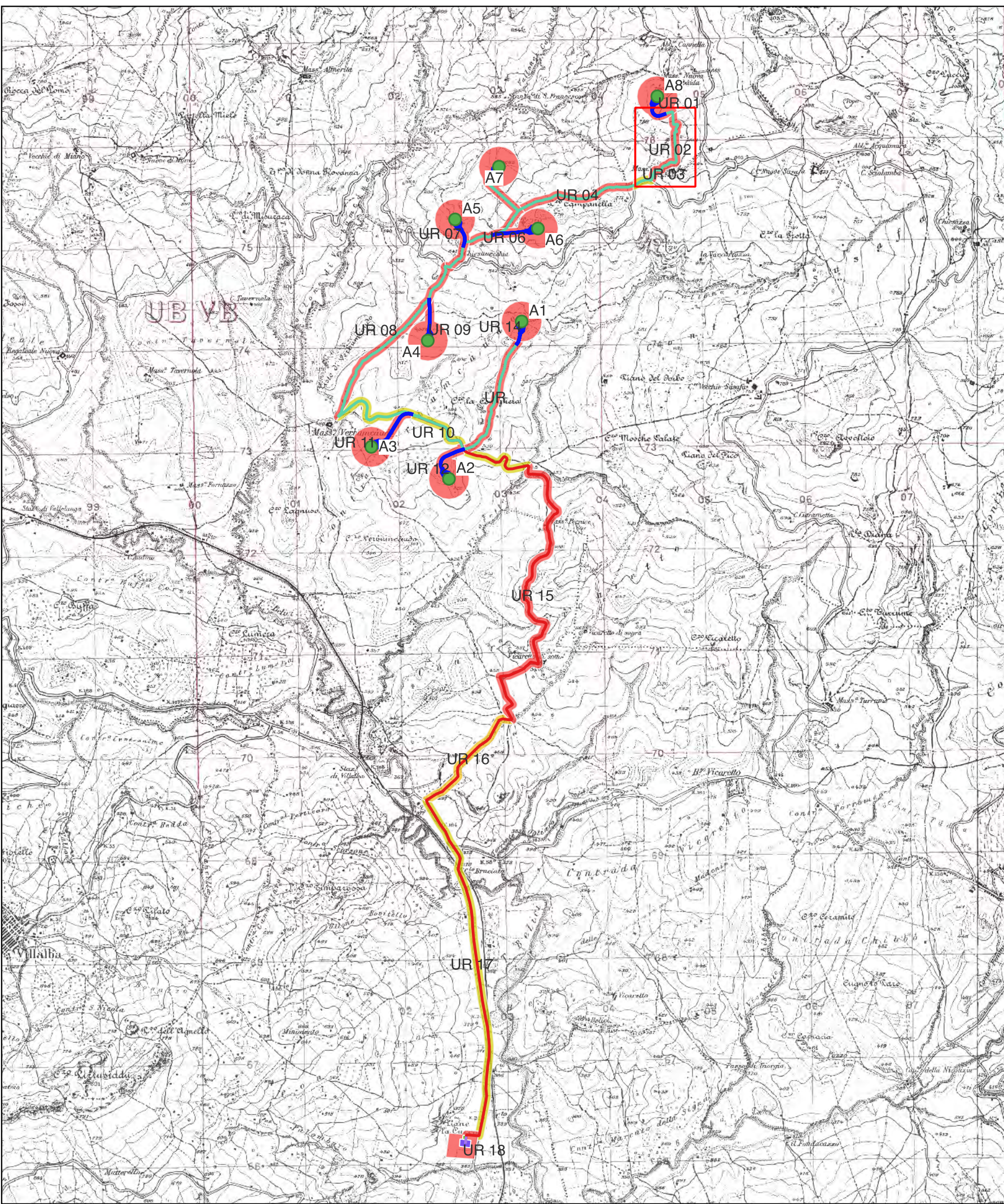
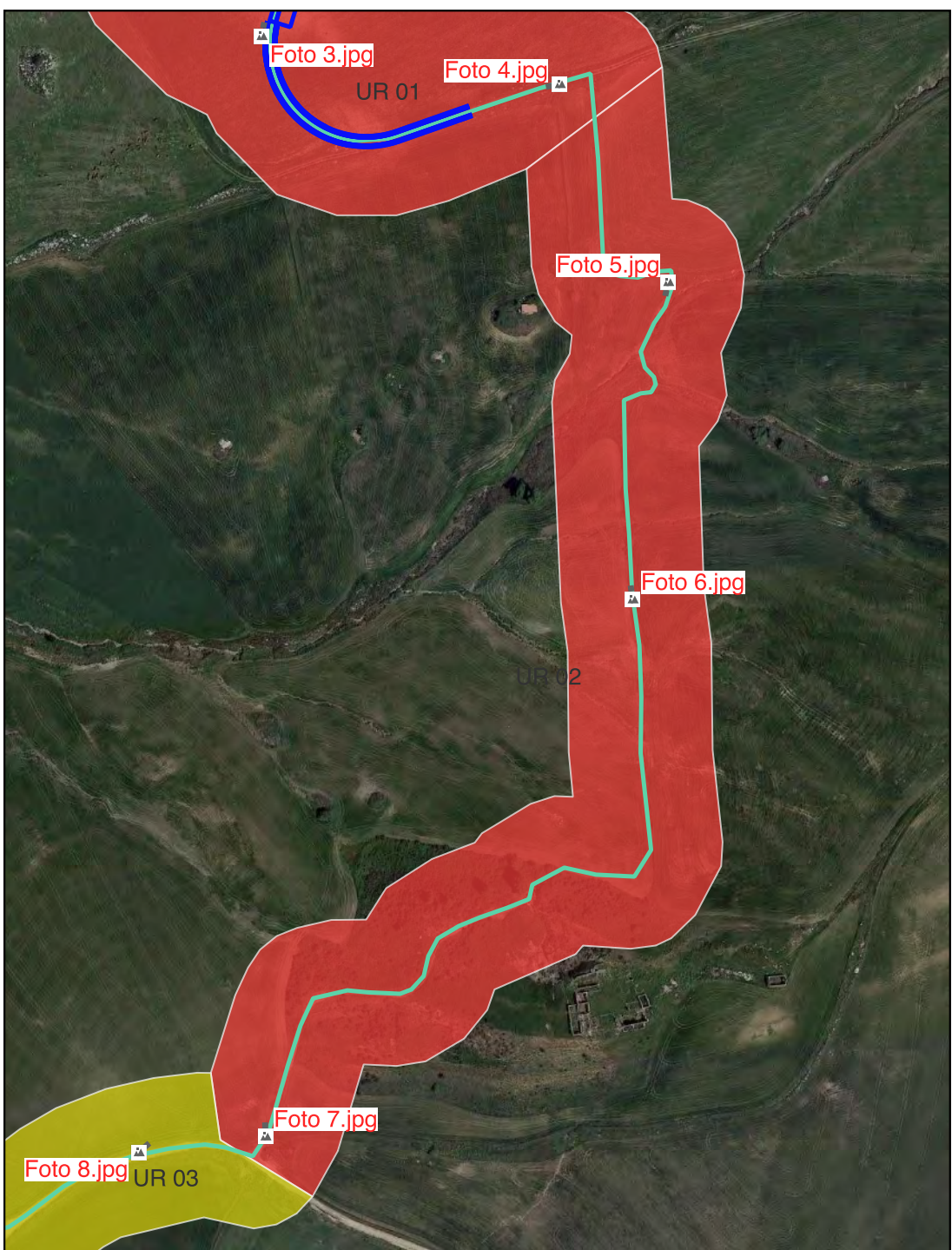

Unità di ricognizione 03 - Data 2023/10/24

Visibilità del suolo: 1

Copertura del suolo: superficie artificiale - UR comprendente parte del cavidotto interrato interno MT che collega gli aerogeneratori A8 e A7. L'UR insiste su strada pubblica asfaltata, la S.P. 64 (foto n. 8). Nessun elemento archeologico rinvenuto.

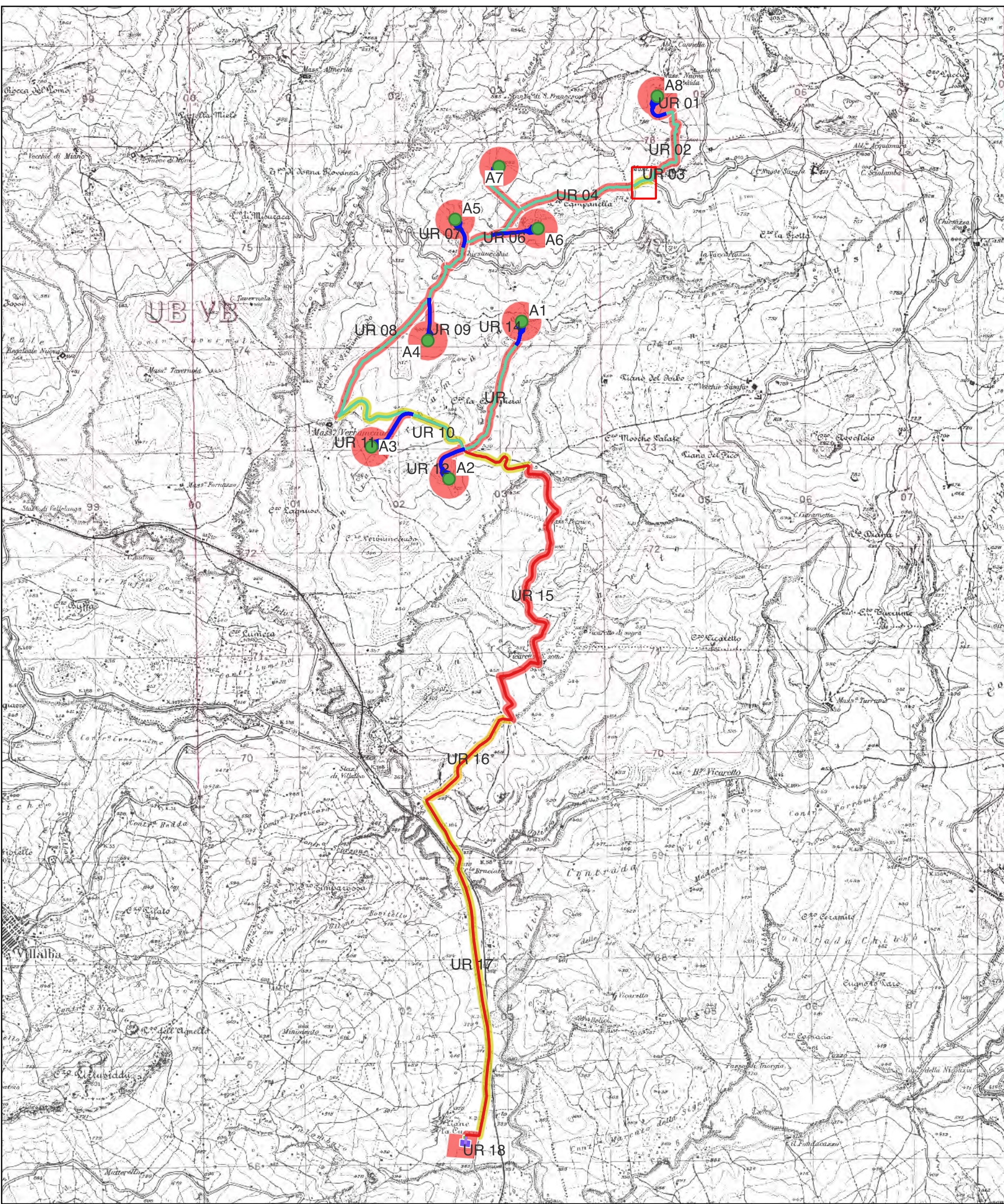
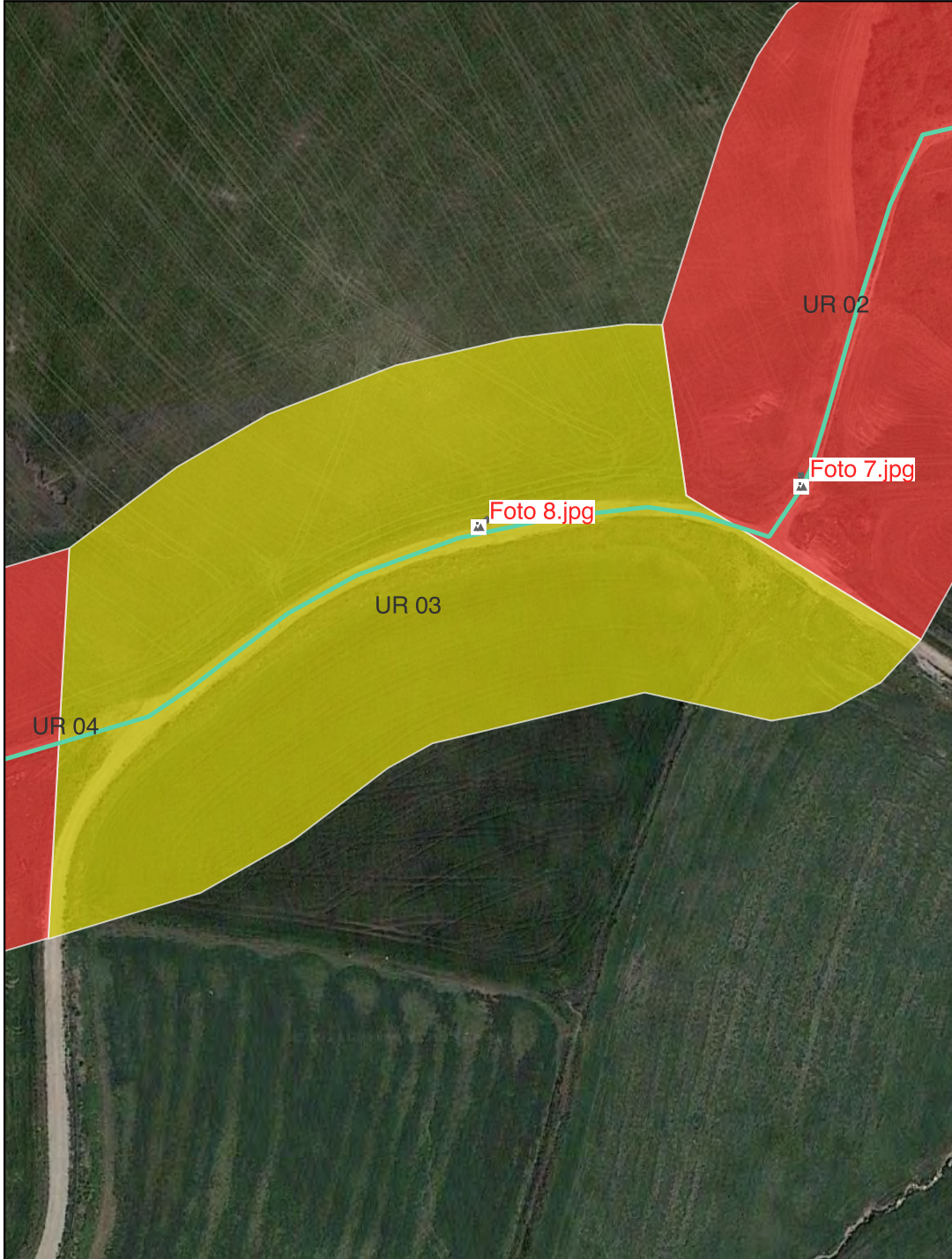

Ricognizione be24d1fa60dc4aa39d29c693dd5fb071

Unità di ricognizione 04 - Data 2023/10/24

Visibilità del suolo: 5

Copertura del suolo: superficie agricola utilizzata - UR comprendente parte del cavidotto interrato interno MT che collega gli aerogeneratori A8 e A7. L'UR insiste su strada interpodereale in terra battuta e la visibilità dei suoli è, nel complesso, di grado alto (foto nn. 9-10). Nessun elemento archeologico rinvenuto.

Sintesi geomorfologica: Suoli argillosi di colore marrone.

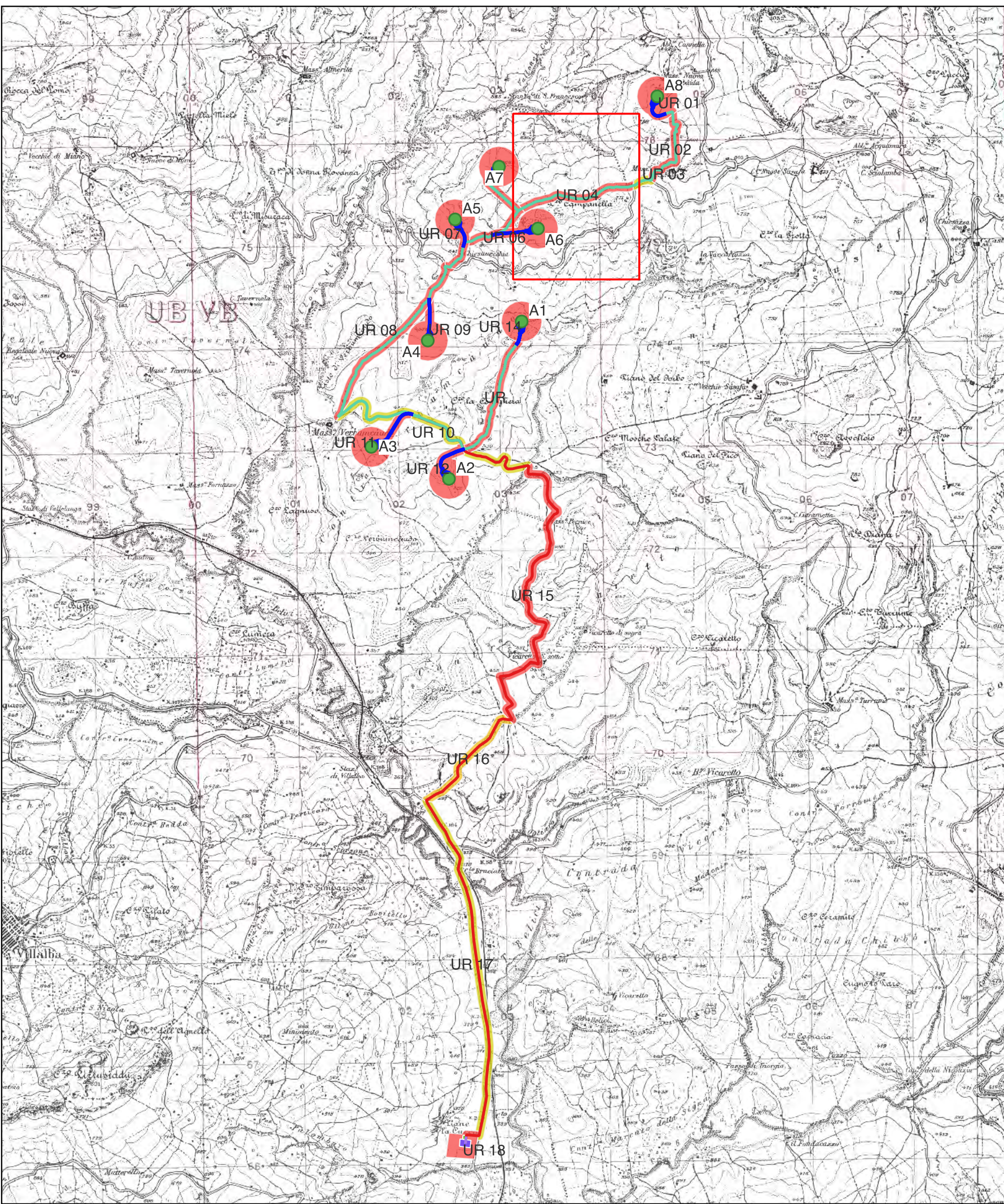
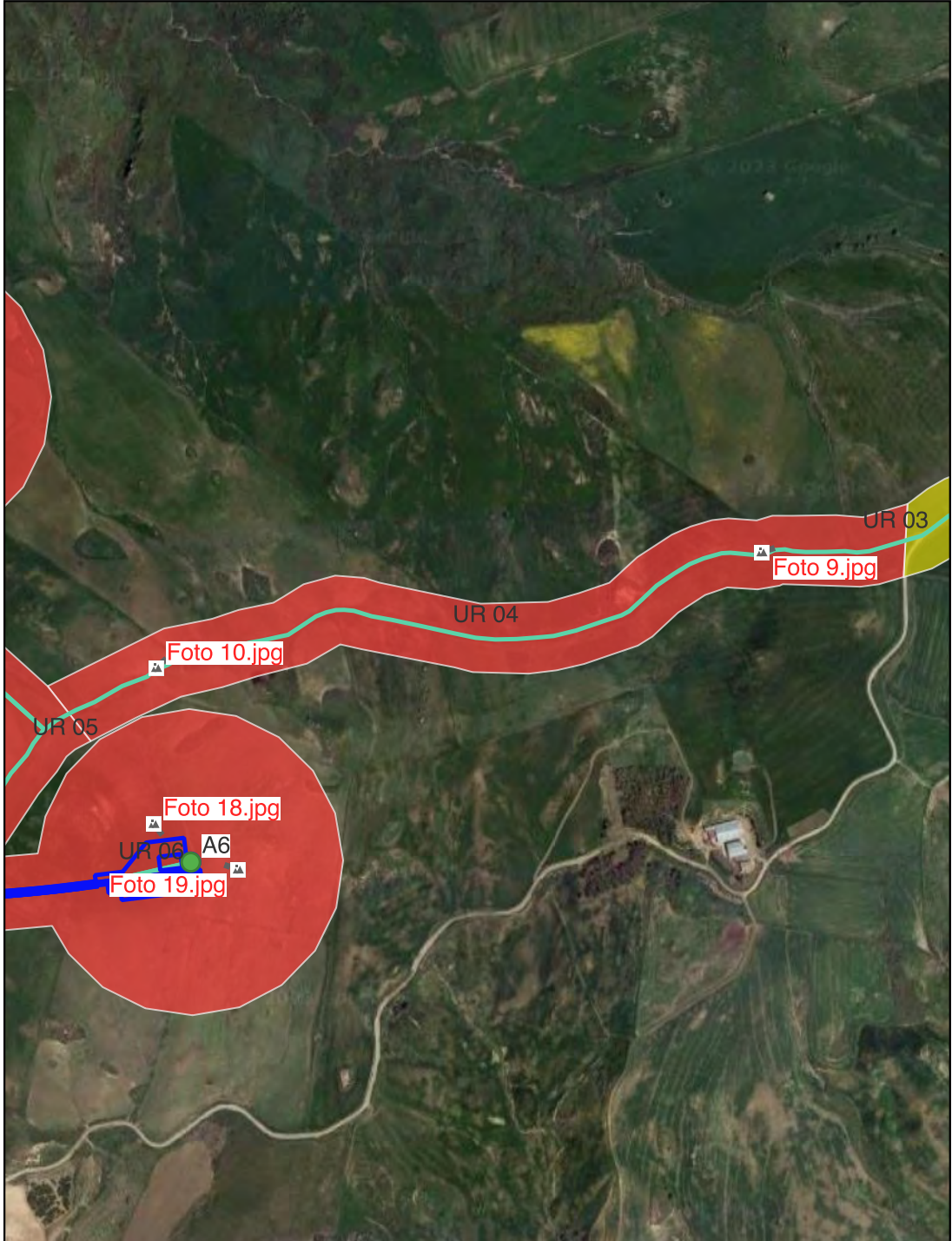

Ricognizione be24d1fa60dc4aa39d29c693dd5fb071

Unità di ricognizione 05 - Data 2023/10/25

Visibilità del suolo: 5

Copertura del suolo: superficie agricola utilizzata - UR con pendenze varie comprendente l'area sede dell'aerogeneratore A8, la viabilità di accesso e il relativo cavidotto. L'UR è delimitata su tutti i lati dai limiti dell'area da ricognire (200 m intorno agli aerogeneratori) ed è, al momento, incolta e in gran parte percorsa dal fuoco con un'alta visibilità della superficie dei suoli (foto nn. 11-15). Nessun elemento archeologico rinvenuto.

Sintesi geomorfologica: Suoli argillosi di colore marrone.

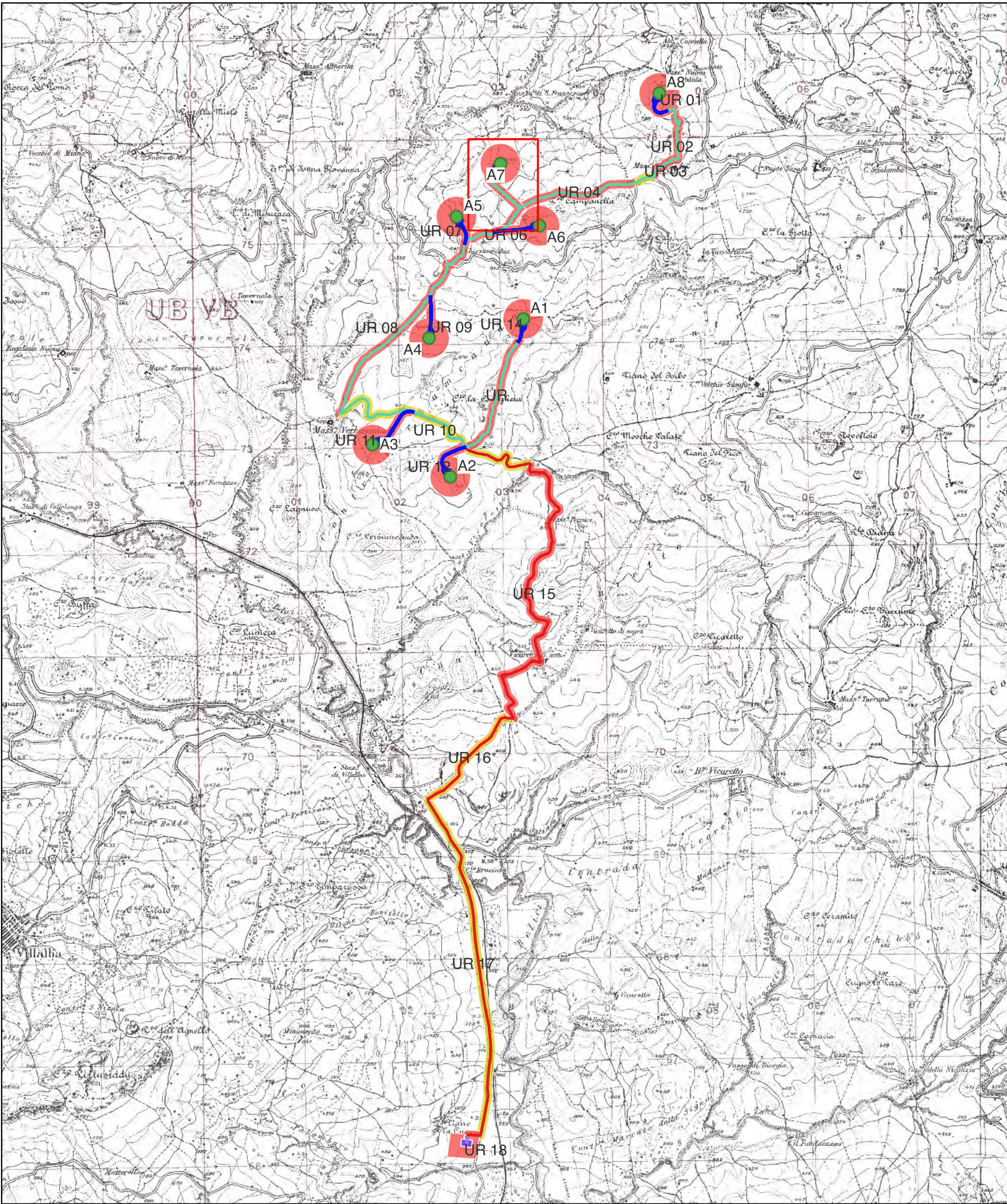
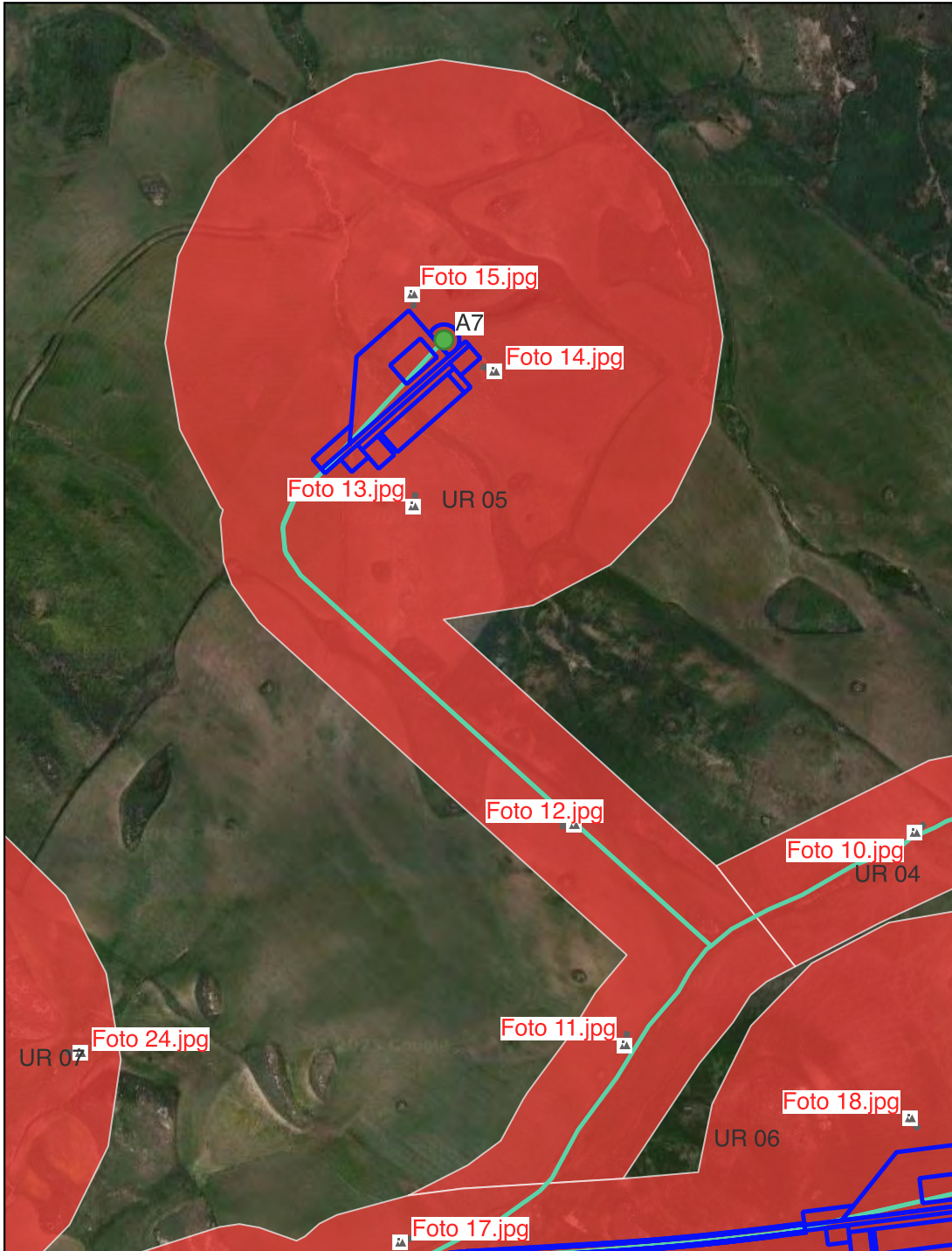

Ricognizione be24d1fa60dc4aa39d29c693dd5fb071

Unità di ricognizione 06 - Data 2023/10/24

Visibilità del suolo: 5

Copertura del suolo: superficie agricola utilizzata - UR con pendenze varie comprendente l'area sede dell'aerogeneratore A6, la viabilità di accesso e il relativo cavidotto. L'UR è delimitata su tutti i lati dai limiti dell'area da ricognire (200 m intorno agli aerogeneratori) ed è stata arata di recente mostrando un'alta visibilità della superficie dei suoli (foto nn. 16-19). Nessun elemento archeologico rinvenuto.

Sintesi geomorfologica: Suoli argillosi di colore marrone.

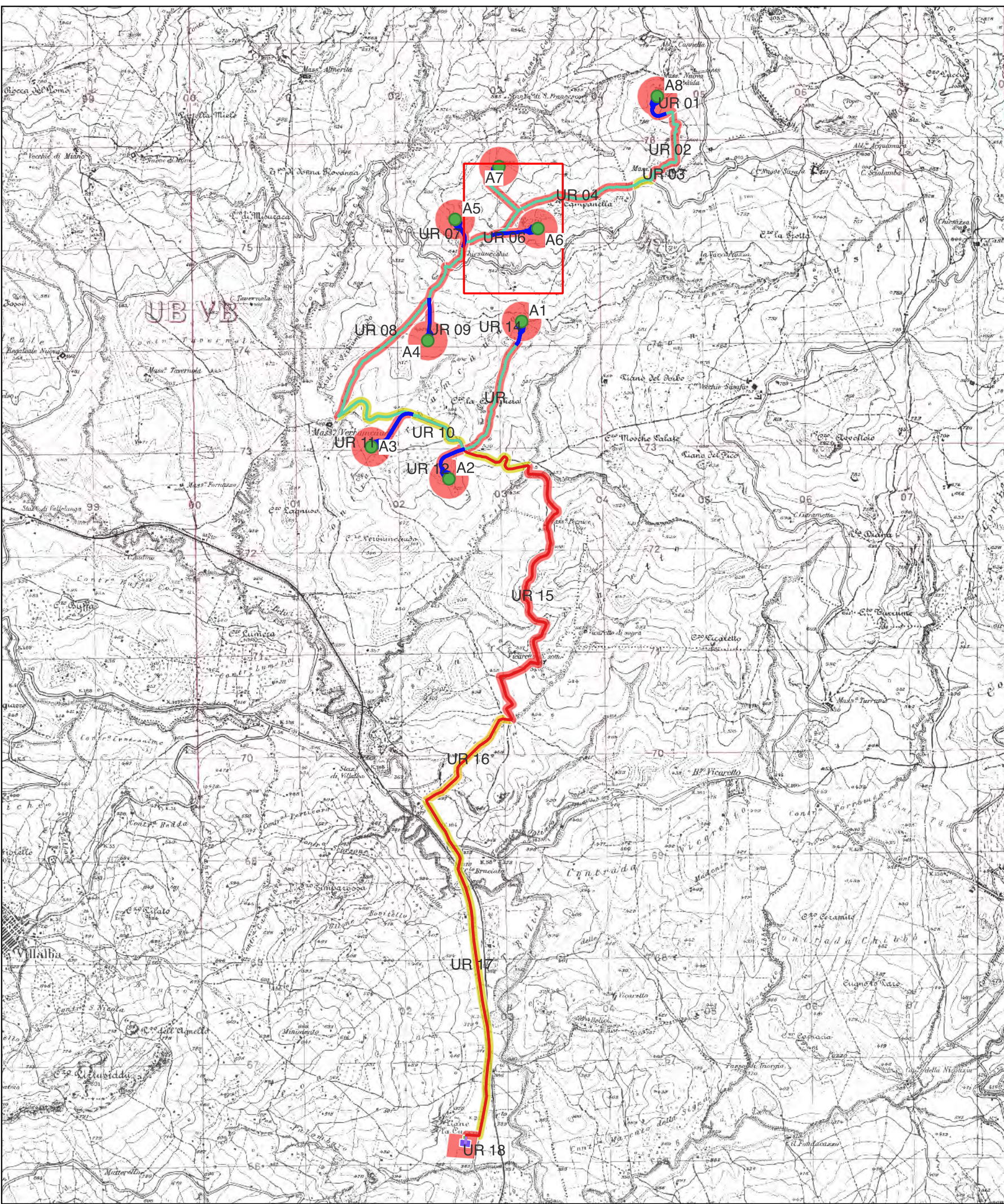
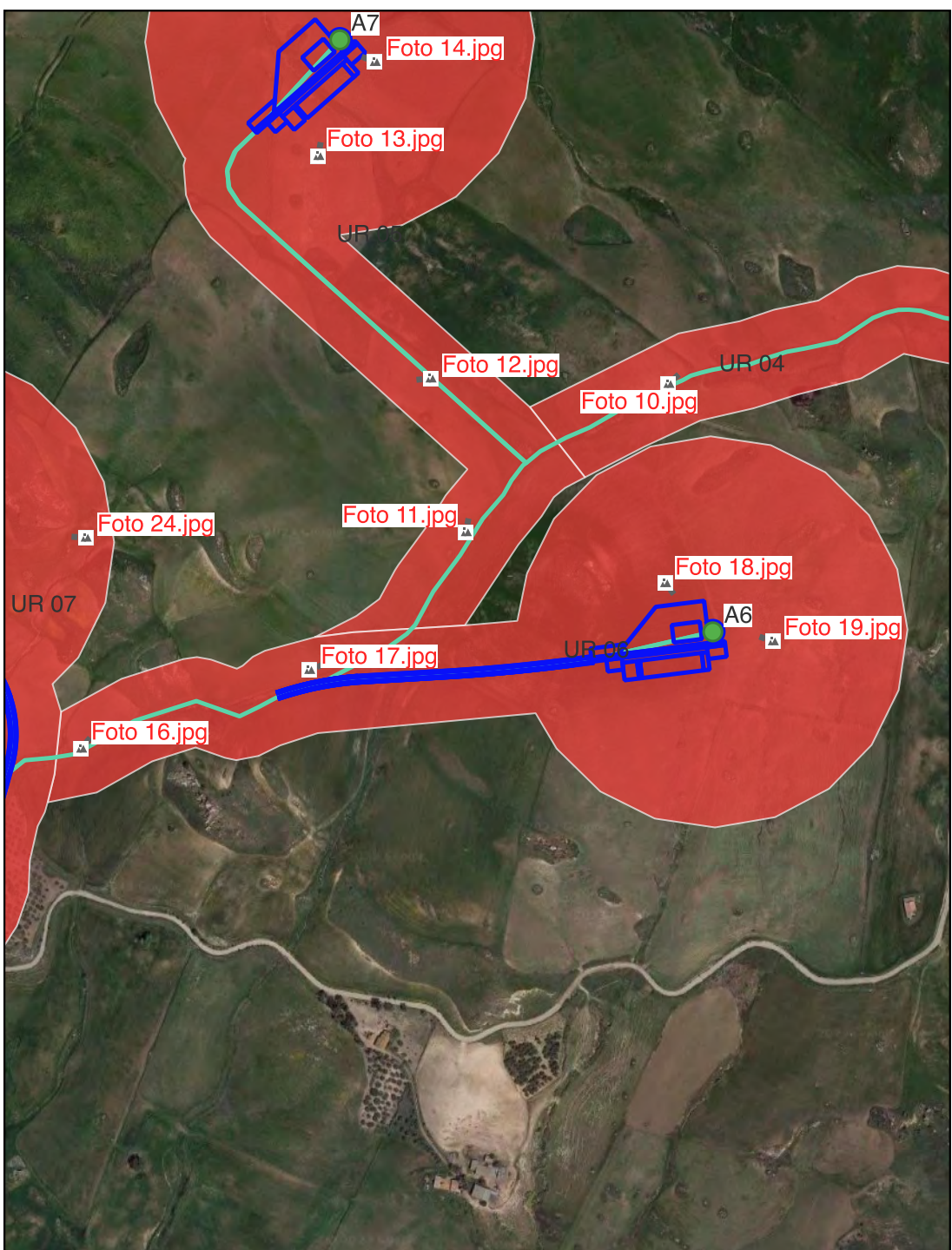

Ricognizione be24d1fa60dc4aa39d29c693dd5fb071

Unità di ricognizione 07 - Data 2023/10/24

Visibilità del suolo: 5

Copertura del suolo: superficie agricola utilizzata - UR con pendenze varie comprendente l'area sede dell'aerogeneratore A5, la viabilità di accesso e il relativo cavidotto. L'UR è delimitata su tutti i lati dai limiti dell'area da ricognire (200 m intorno agli aerogeneratori) ed è, al momento, incolta mostrando un'alta visibilità della superficie dei suoli (foto nn. 20-24). Nessun elemento archeologico rinvenuto.

Sintesi geomorfologica: Suoli argillo-sabbiosi di colore marrone.

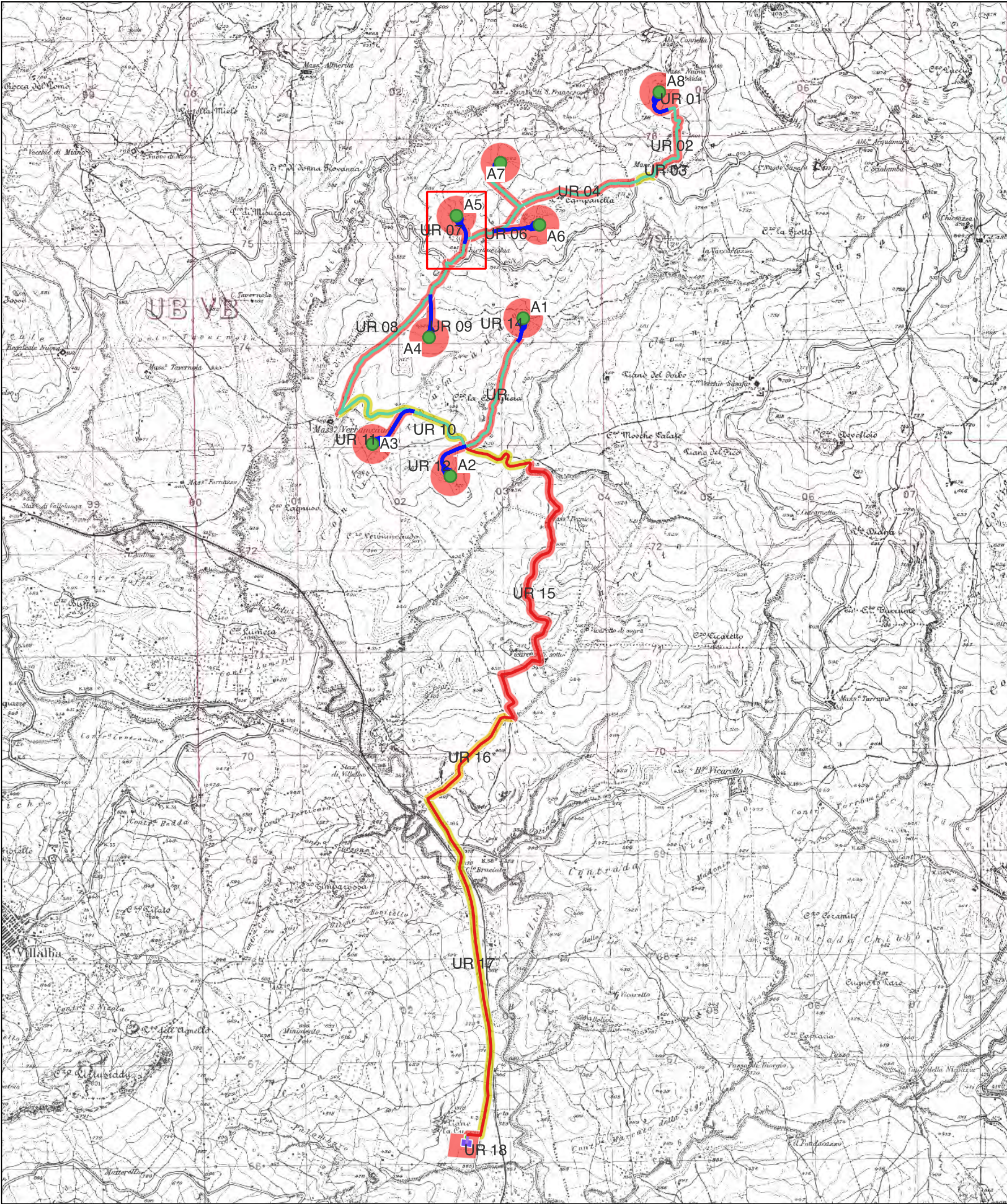
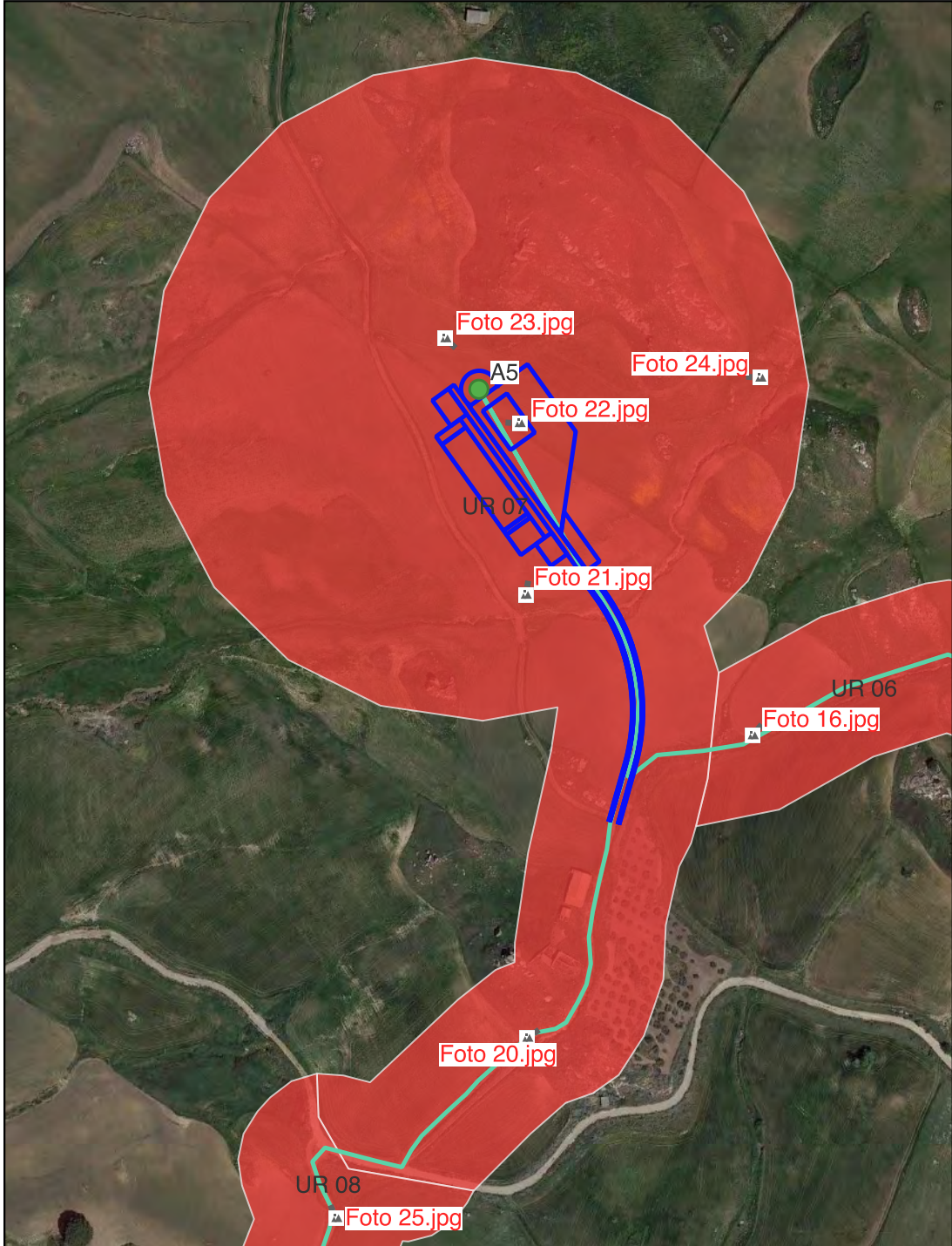

Ricognizione be24d1fa60dc4aa39d29c693dd5fb071

Unità di ricognizione 08 - Data 2023/10/17

Visibilità del suolo: 5

Copertura del suolo: superficie agricola utilizzata - UR comprendente parte del cavidotto interrato interno MT che collega i vari aerogeneratori. L'UR, che è delimitata a sud-ovest e a nord da una strada asfaltata, insiste, per gran parte del suo tracciato, su strada interpodereale in terra battuta e la visibilità del suolo è, nel complesso, di grado alto (foto nn. 25-28). Nessun elemento archeologico rinvenuto.

Sintesi geomorfologica: Suoli argillo sabbiosi di colore marrone.

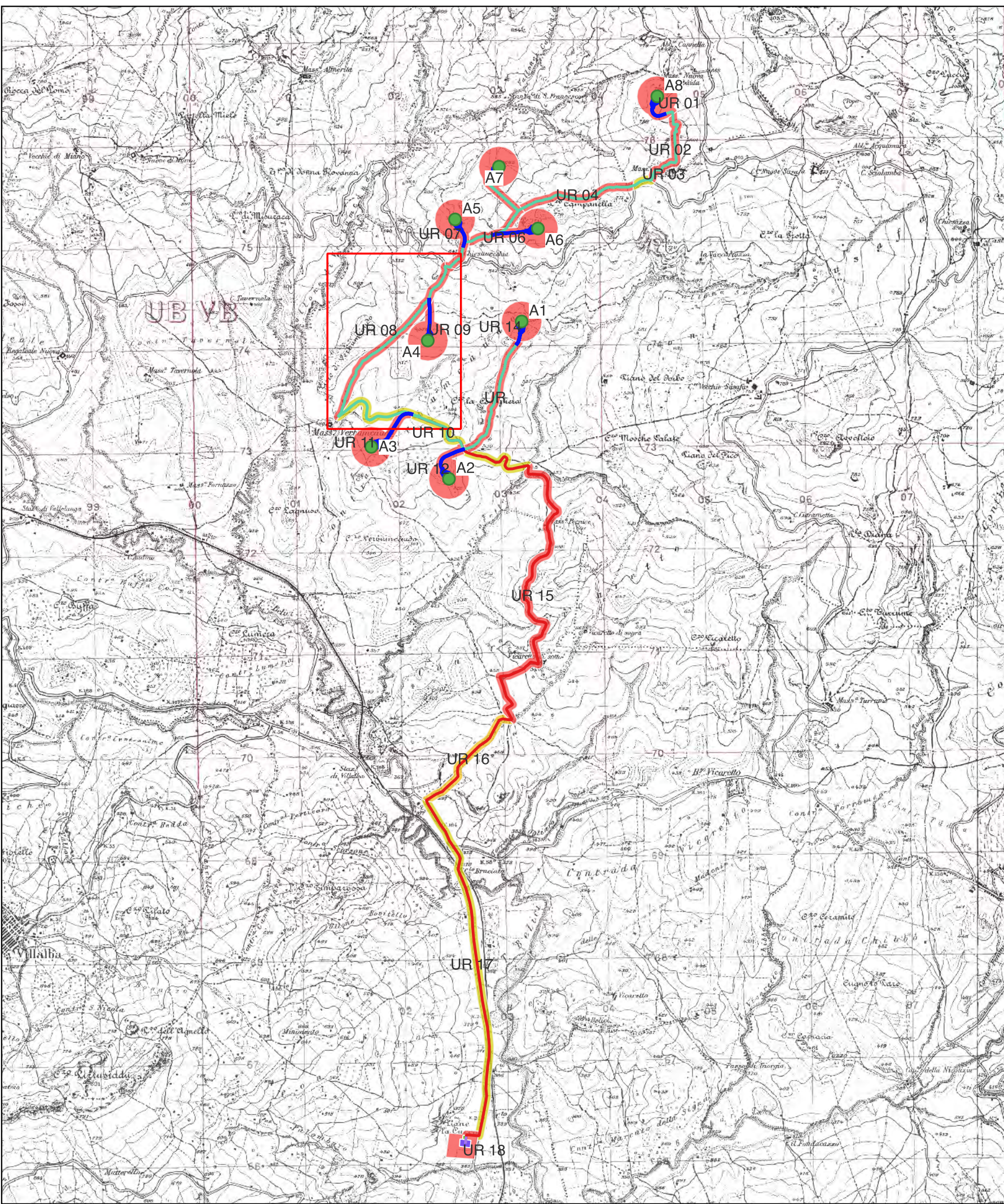
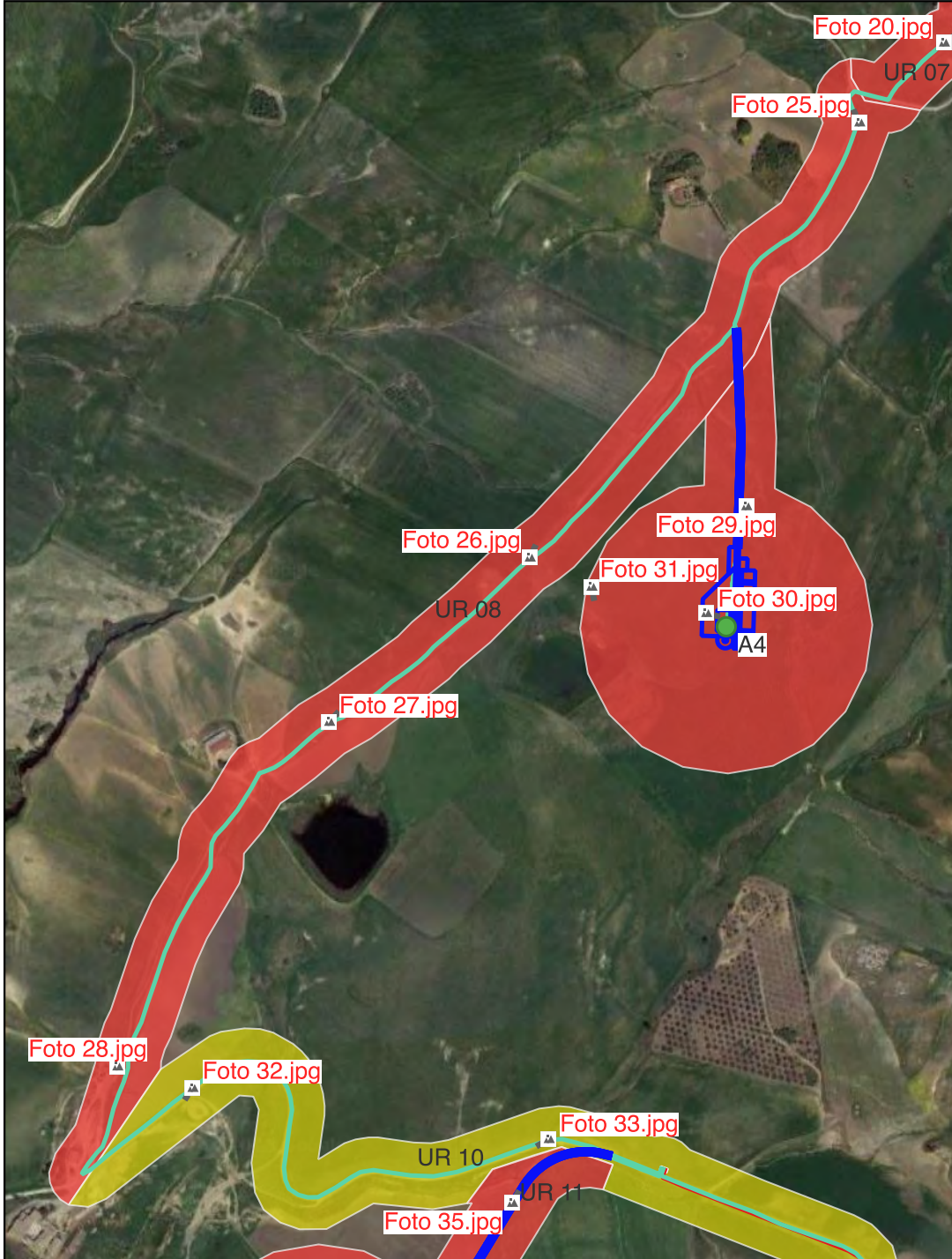

Ricognizione be24d1fa60dc4aa39d29c693dd5fb071

Unità di ricognizione 09 - Data 2023/10/25

Visibilità del suolo: 5

Copertura del suolo: superficie agricola utilizzata - UR con pendenze varie comprendente l'area sede dell'aerogeneratore A4, la viabilità di accesso e il relativo cavidotto. L'UR è delimitata su tutti i lati dai limiti dell'area da ricognire (200 m intorno agli aerogeneratori), è stata arata recentemente e la visibilità del suolo è di grado alto (foto nn. 29-31). Nessun elemento archeologico rinvenuto.

Sintesi geomorfologica: Suoli argillo-sabbiosi di colore marrone.

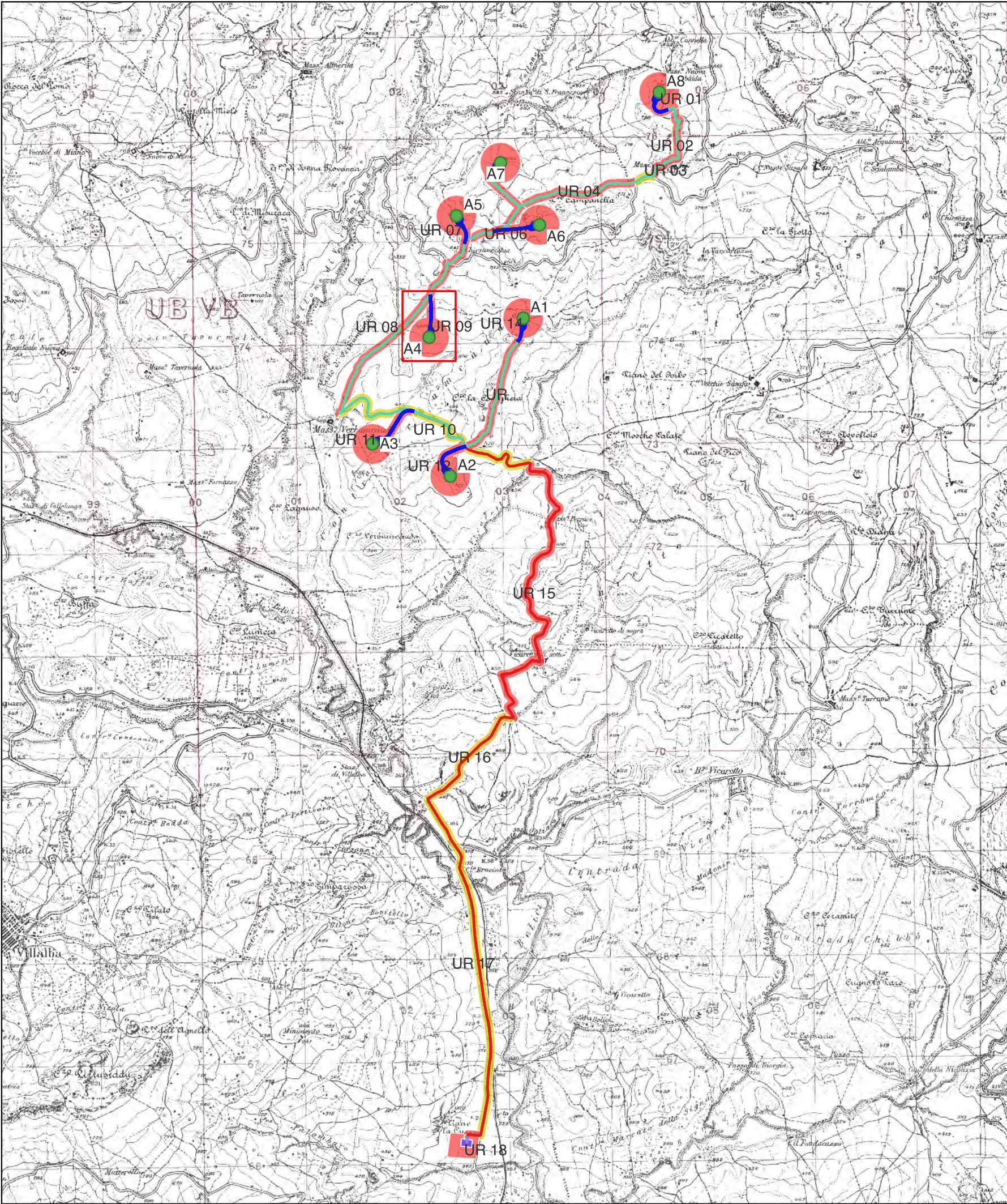
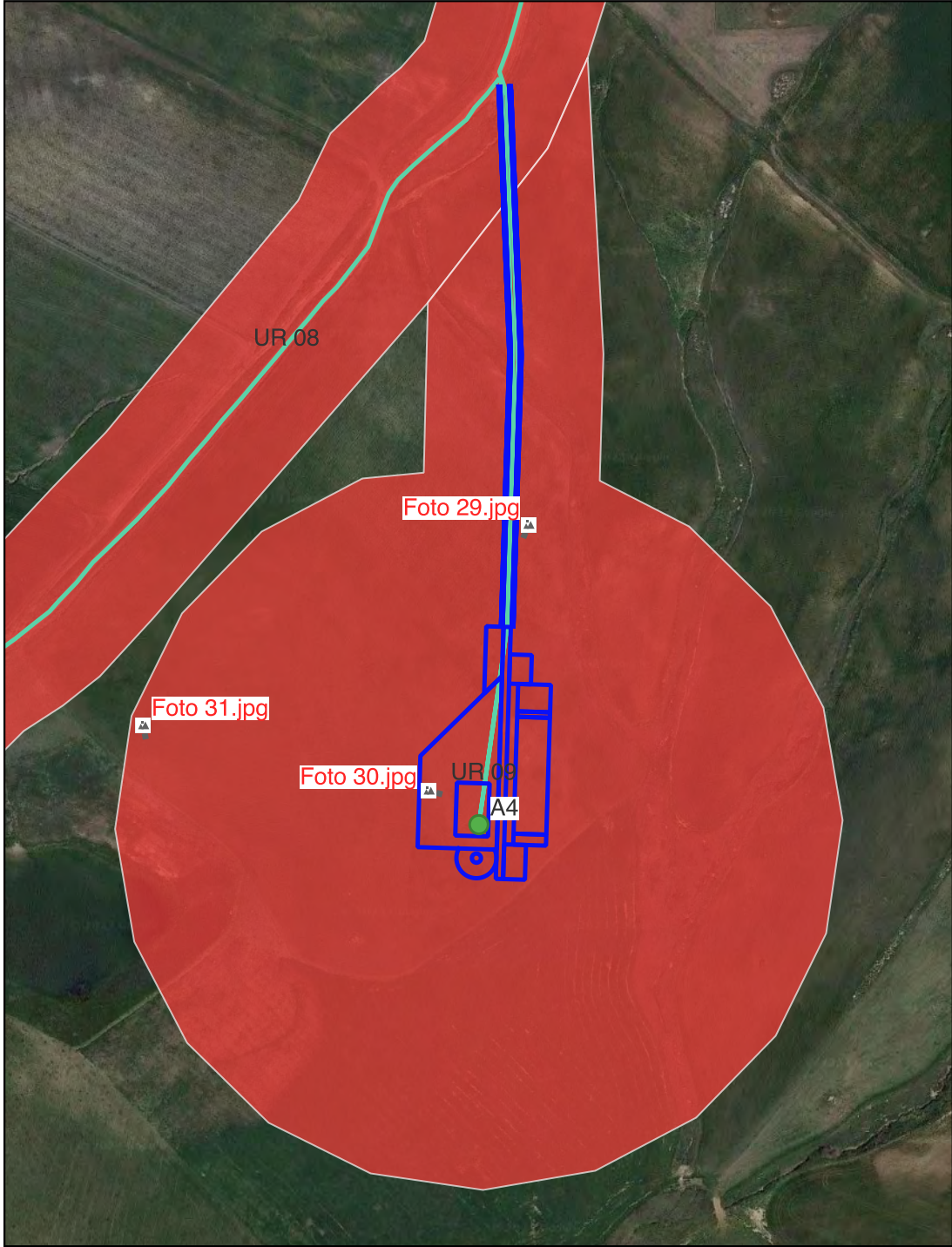

Ricognizione be24d1fa60dc4aa39d29c693dd5fb071

Unità di ricognizione 10 - Data 2023/10/17

Visibilità del suolo: 1

Copertura del suolo: superficie artificiale - UR comprendente parte del cavidotto interrato interno MT e che collega i vari aerogeneratori, parte del cavidotto esterno MT che conduce all'area stazioni e la cabina di raccolta e smistamento. L'UR insiste su strada pubblica asfaltata, la S.P. 64 (foto nn. 32-34). Nessun elemento archeologico rinvenuto.

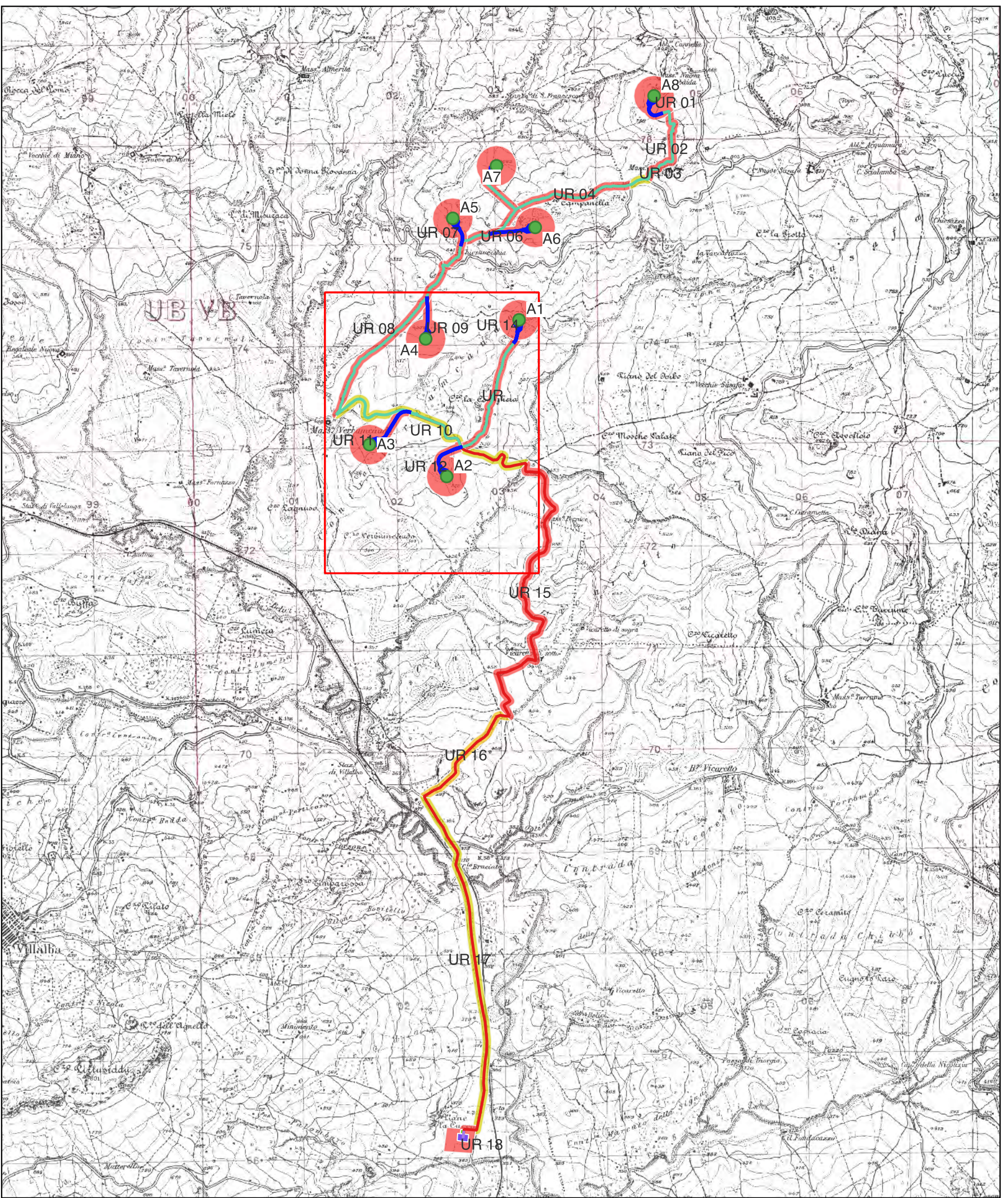
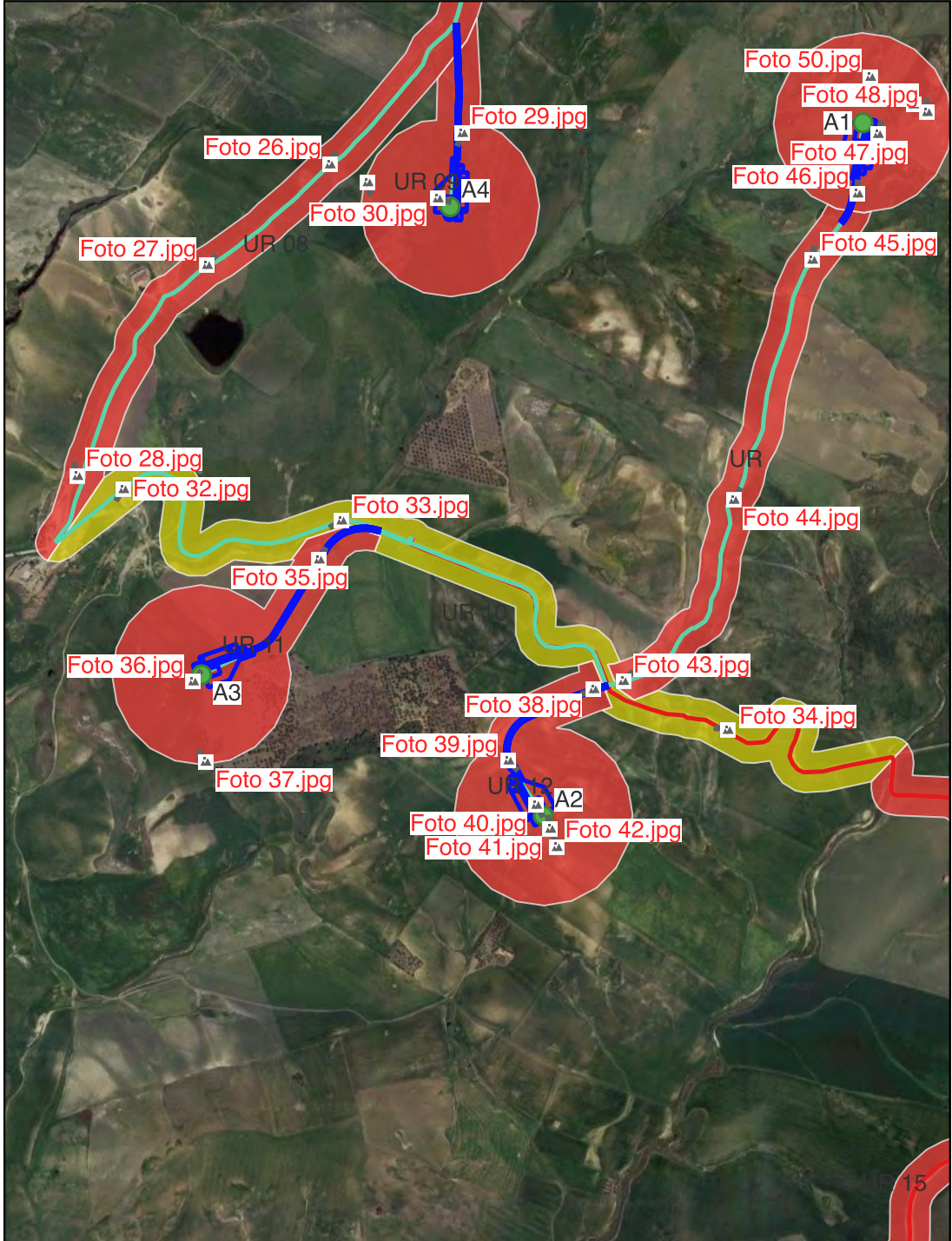

Ricognizione be24d1fa60dc4aa39d29c693dd5fb071

Unità di ricognizione 11 - Data 2023/10/25

Visibilità del suolo: 5

Copertura del suolo: superficie agricola utilizzata - UR con pendenze varie comprendente l'area sede dell'aerogeneratore A3, la viabilità di accesso e il relativo cavidotto. L'UR è delimitata su tutti i lati dai limiti dell'area da ricognire (200 m intorno agli aerogeneratori), è stata arata recentemente e la visibilità del suolo è di grado alto (foto nn. 35-37). Nessun elemento archeologico rinvenuto.

Sintesi geomorfologica: Suoli argillosi di colore marrone.

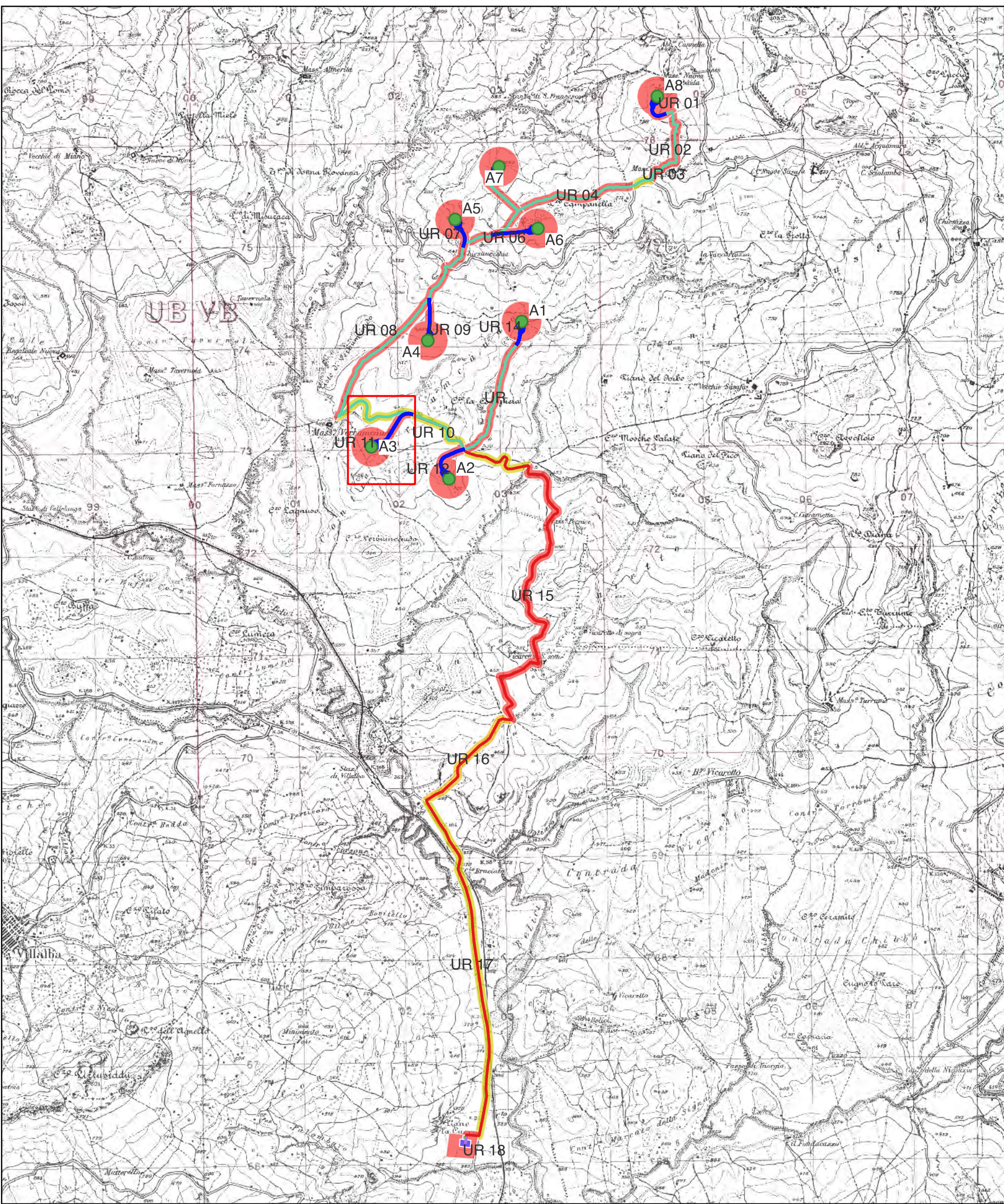
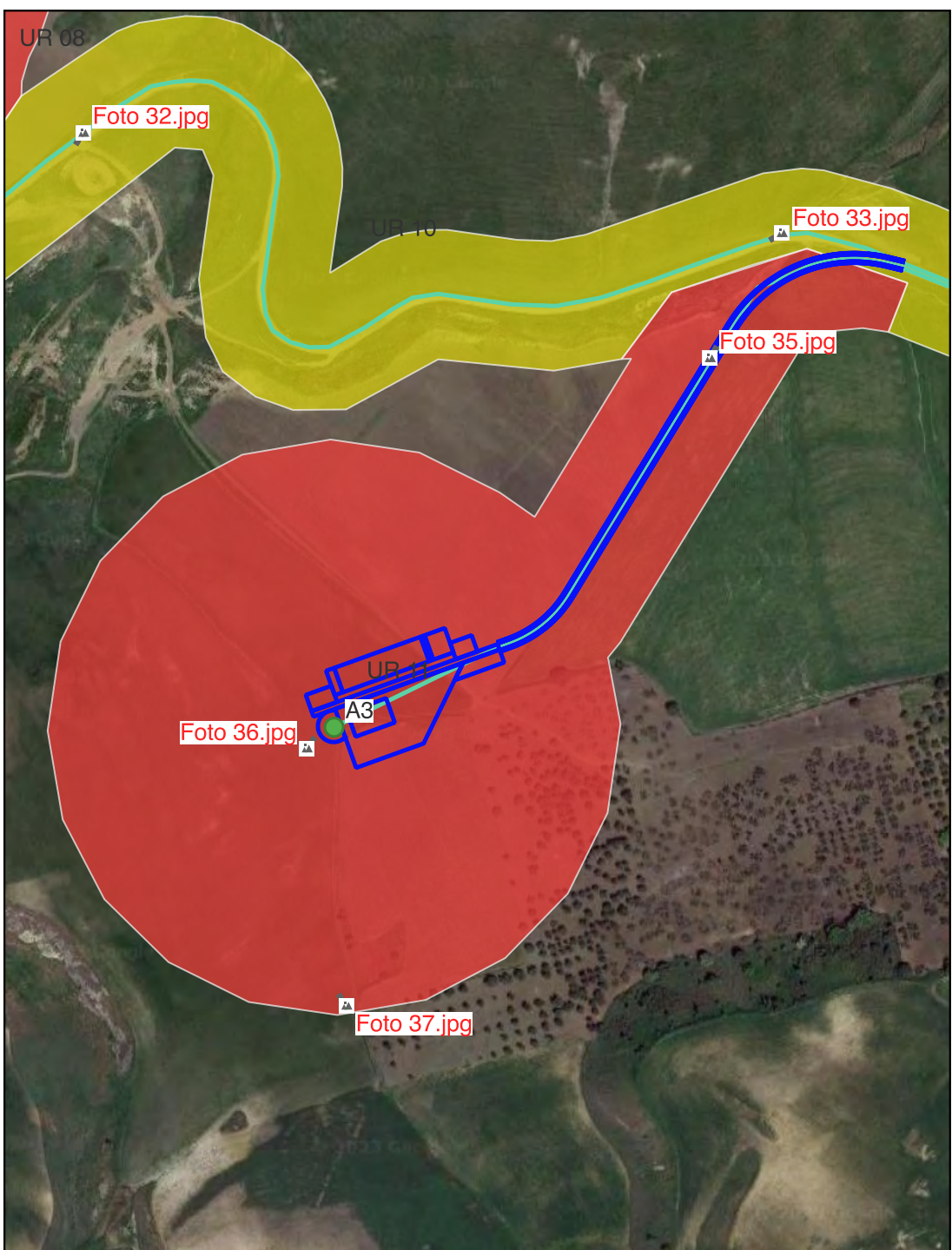

Ricognizione be24d1fa60dc4aa39d29c693dd5fb071

Unità di ricognizione 12 - Data 2023/10/24

Visibilità del suolo: 5

Copertura del suolo: superficie agricola utilizzata - UR con pendenze varie comprendente l'area sede dell'aerogeneratore A2, la viabilità di accesso e il relativo cavidotto. L'UR è delimitata su tutti i lati dai limiti dell'area da ricognire (200 m intorno agli aerogeneratori), è stata arata recentemente e la visibilità del suolo è di grado alto (foto nn. 38-42). Nessun elemento archeologico rinvenuto.

Sintesi geomorfologica: Suoli argillo-sabbiosi di colore marrone.

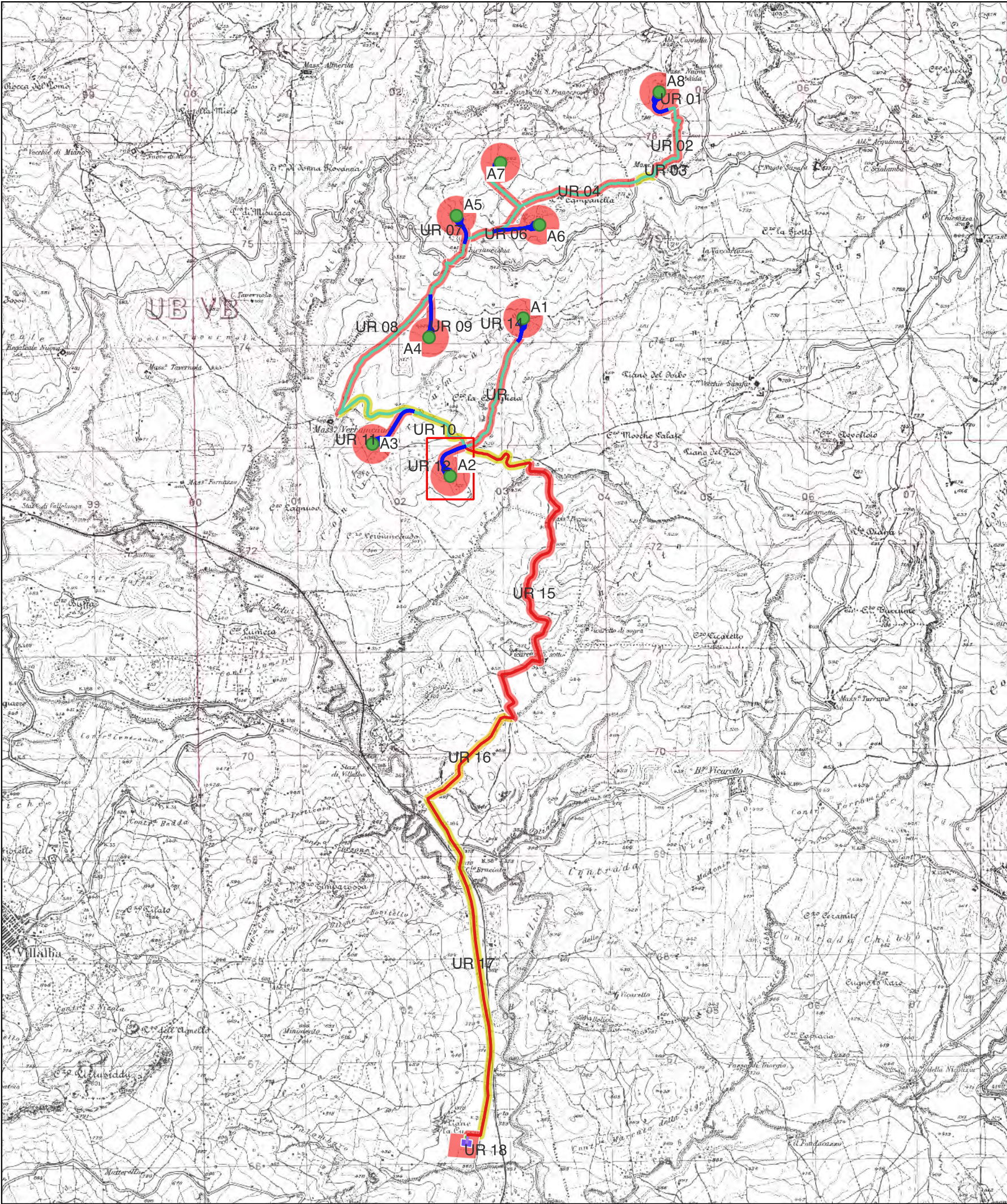
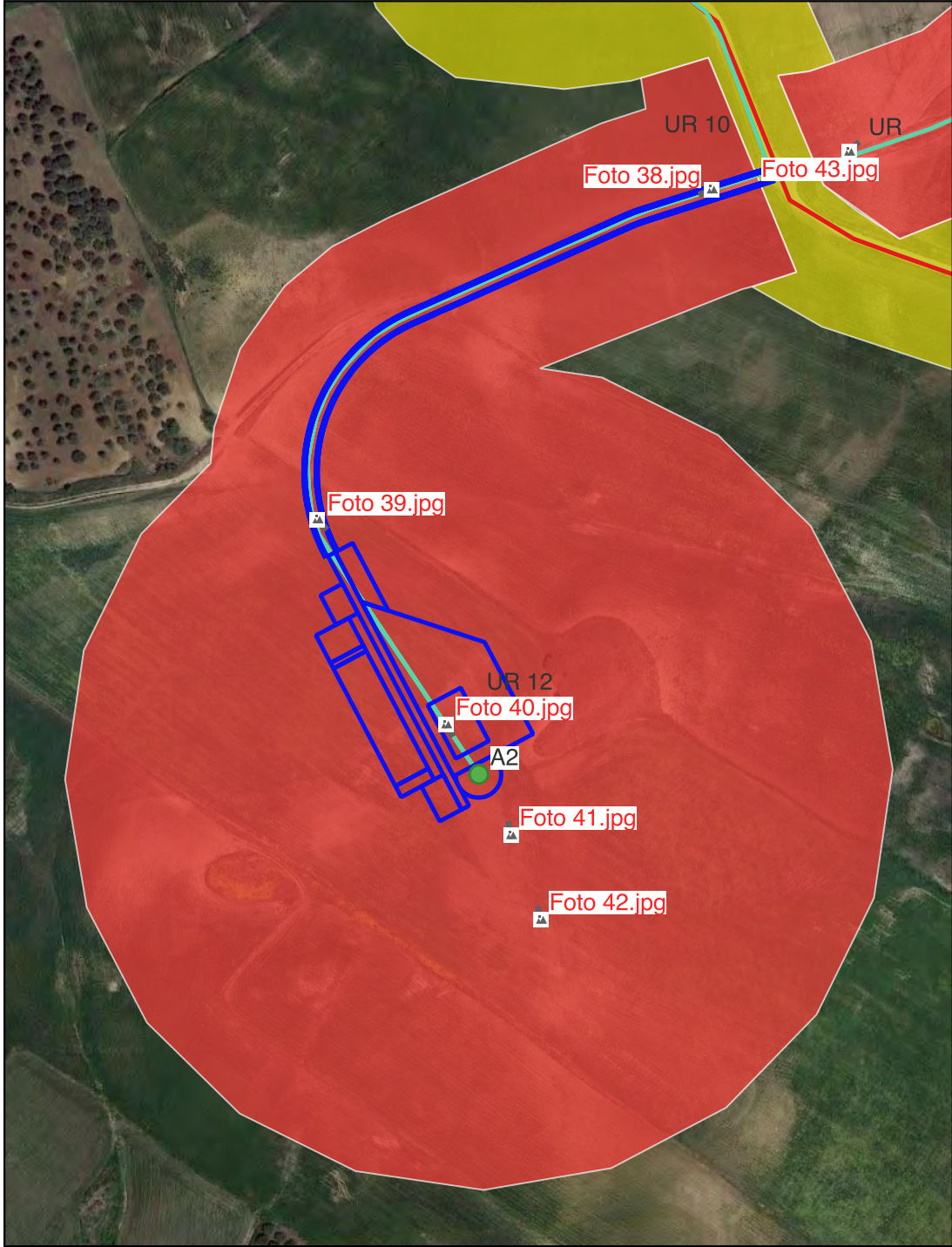

Ricognizione be24d1fa60dc4aa39d29c693dd5fb071

Unità di ricognizione 13 - Data 2023/10/24

Visibilità del suolo: 5

Copertura del suolo: superficie agricola utilizzata - UR comprendente parte del cavidotto interrato interno MT che collega l'aerogeneratore A1. L'UR insiste, su strada interpodereale in terra battuta e la visibilità del suolo è, nel complesso, di grado alto (foto nn. 43-45). Nessun elemento archeologico rinvenuto.

Sintesi geomorfologica: Suoli argillo sabbiosi di colore marrone.

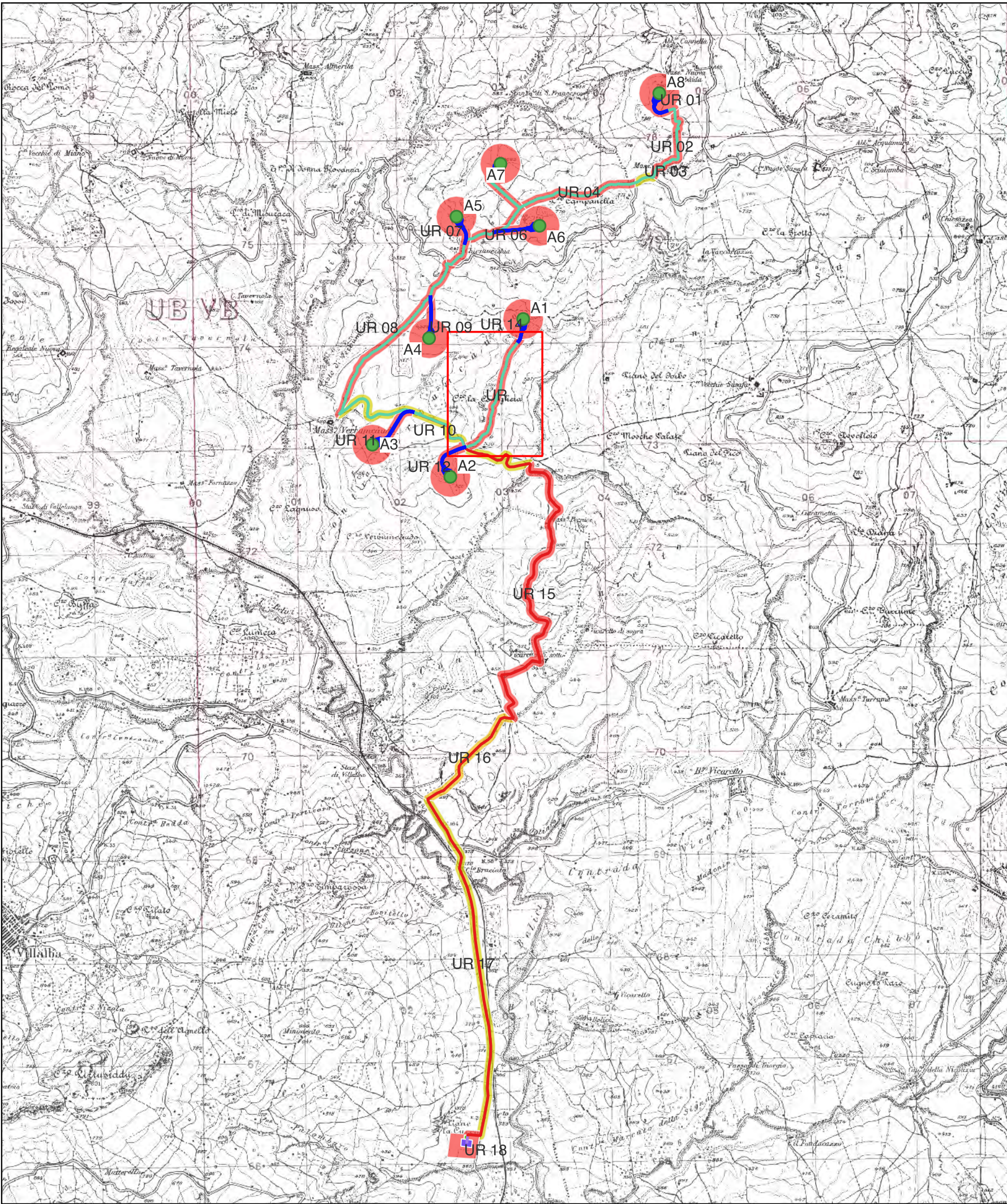
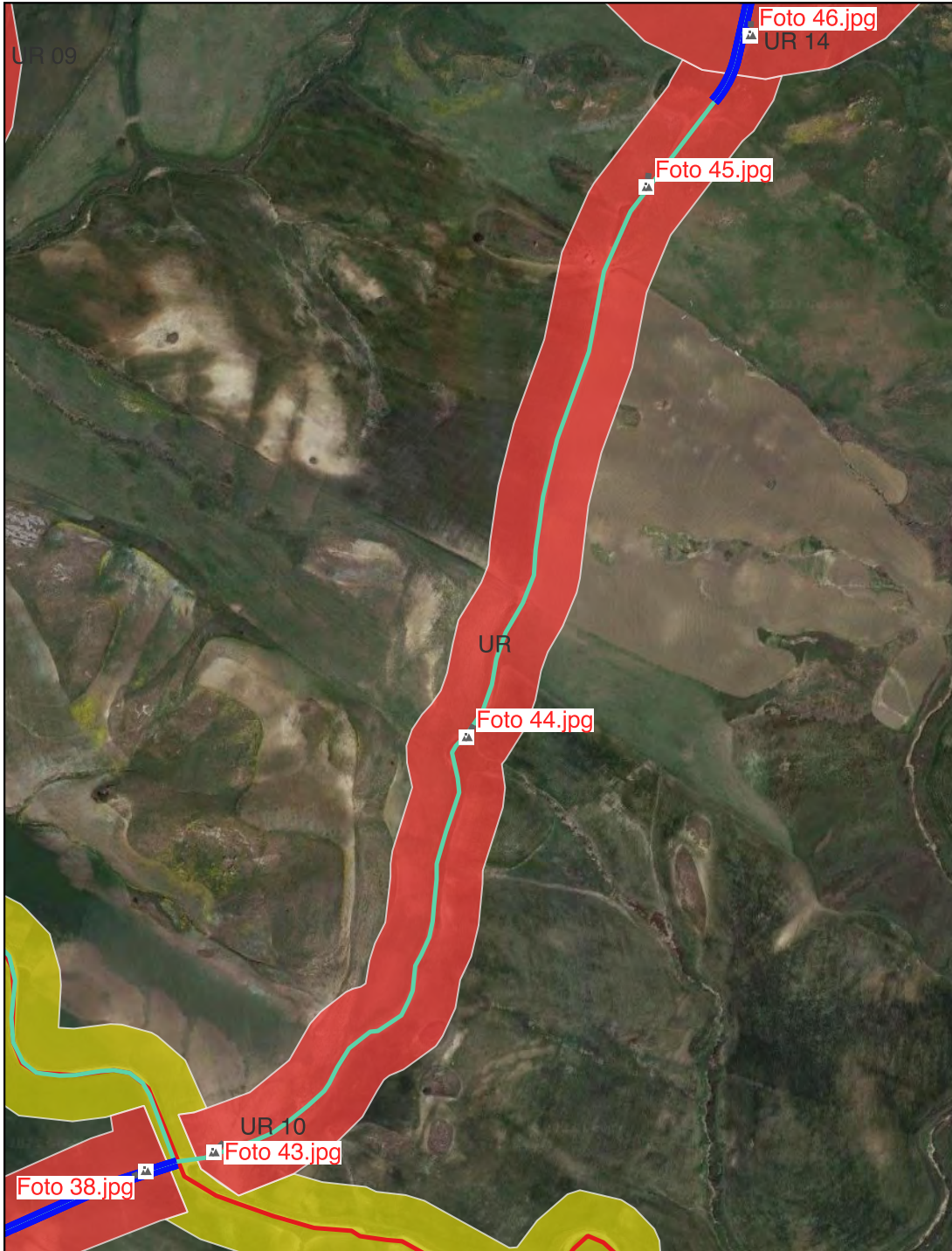

Ricognizione be24d1fa60dc4aa39d29c693dd5fb071

Unità di ricognizione 14 - Data 2023/10/25

Visibilità del suolo: 5

Copertura del suolo: superficie agricola utilizzata - Suoli argillo sabbiosi di colore marrone.

Sintesi geomorfologica: UR con pendenze varie comprendente l'area sede dell'aerogeneratore A1, la viabilità di accesso e il relativo cavidotto. L'UR è delimitata su tutti i lati dai limiti dell'area di ricognizione (200 m intorno agli aerogeneratori) ed è al momento

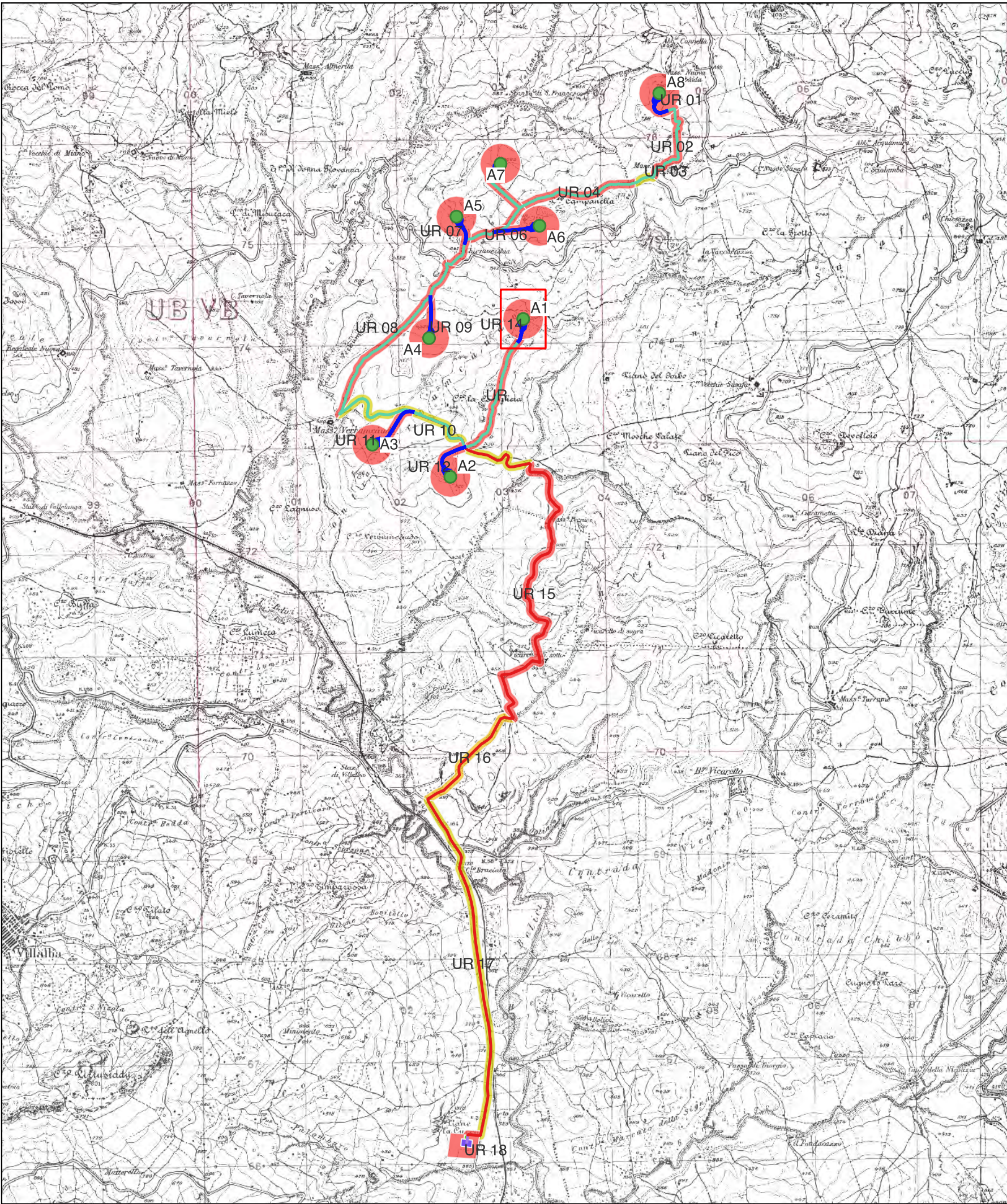
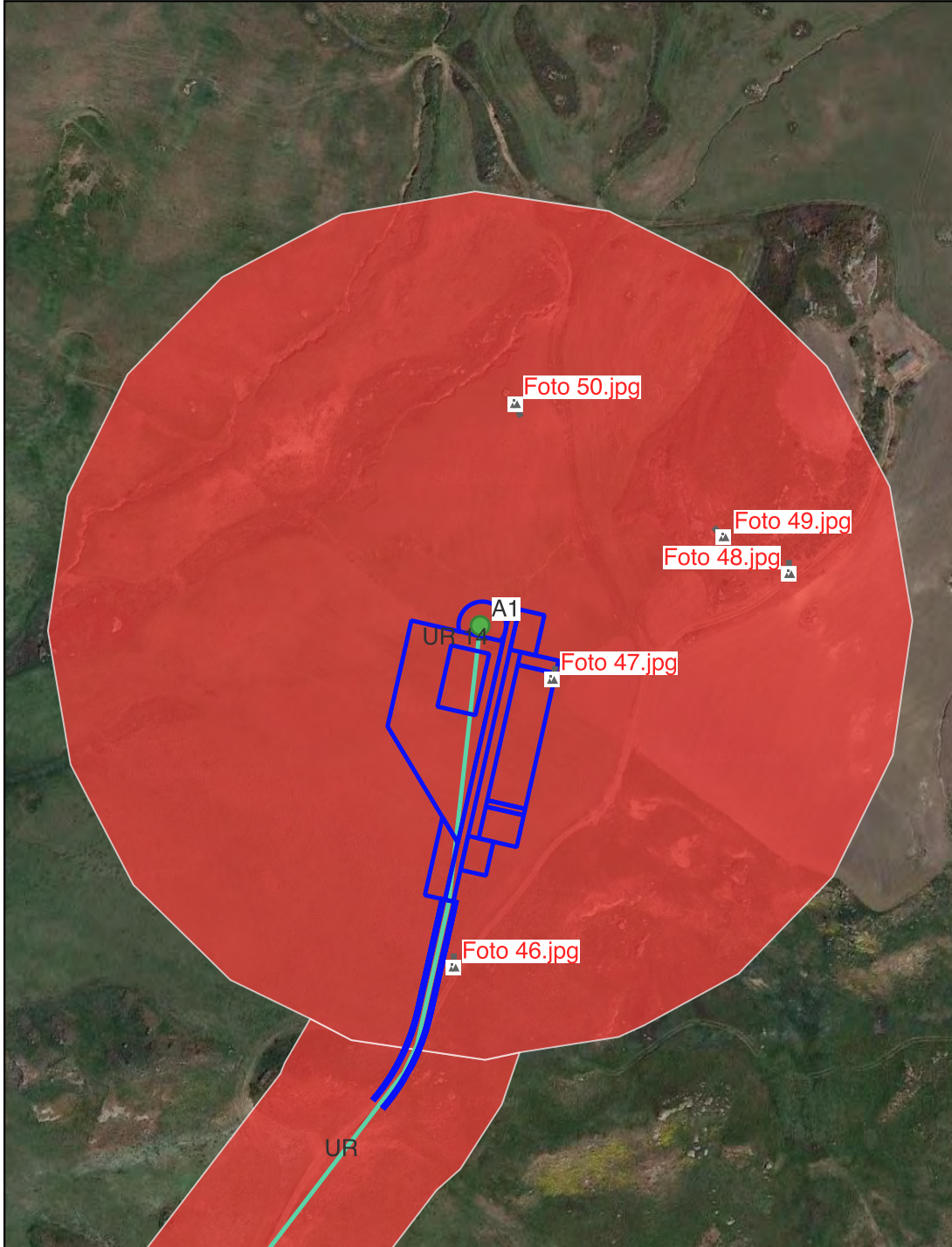

Ricognizione be24d1fa60dc4aa39d29c693dd5fb071

Unità di ricognizione 15 - Data 2023/10/17

Visibilità del suolo: 5

Copertura del suolo: superficie agricola utilizzata - UR comprendente parte del cavidotto interrato esterno MT che porta all'area stazioni. L'UR insiste su una strada interpodereale in terra battuta e la visibilità del suolo è, nel complesso, di grado alto (foto nn. 111-115). Nessun elemento archeologico rinvenuto.

Sintesi geomorfologica: Suoli argillo-sabbiosi di colore marrone chiaro.

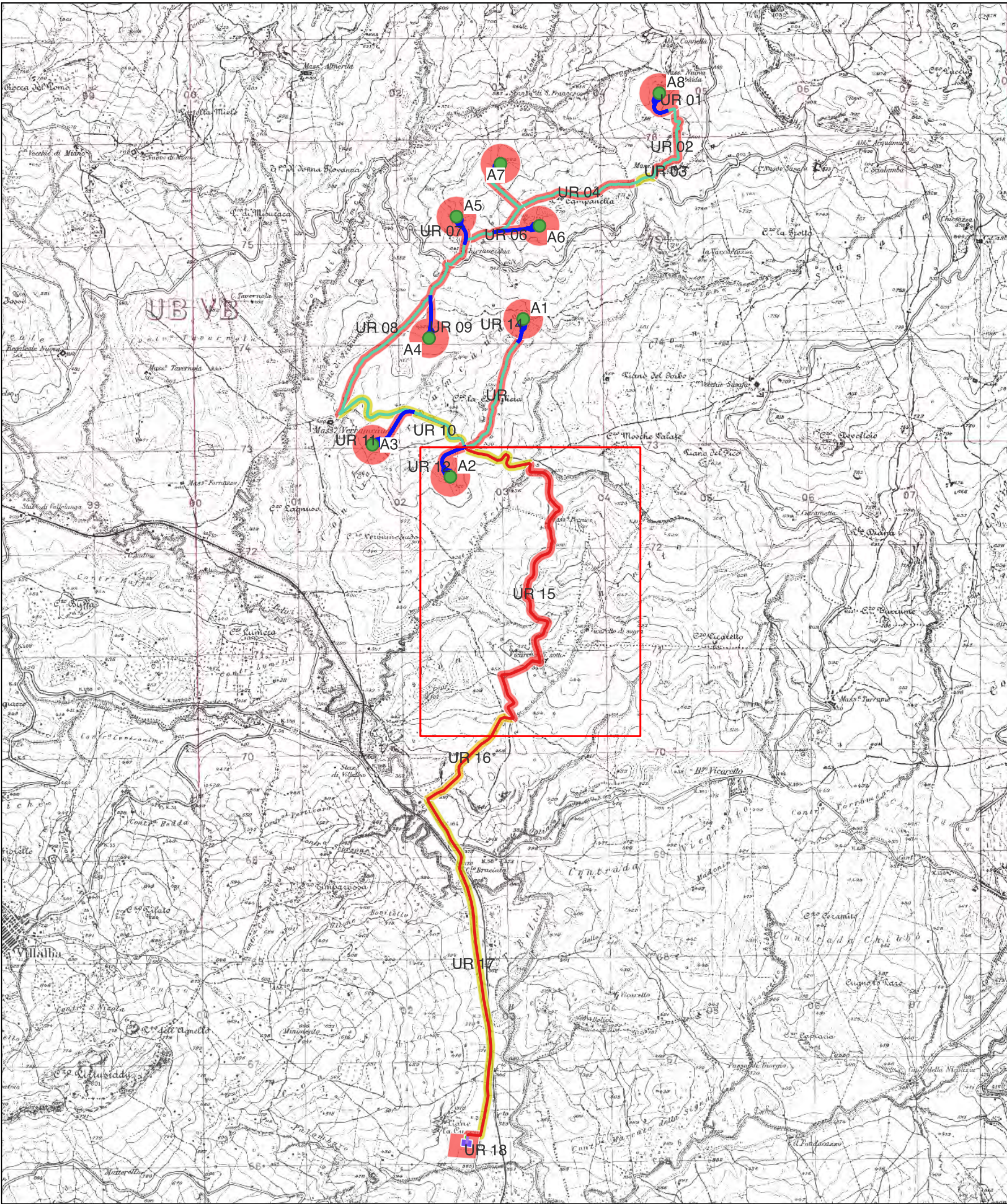

Ricognizione be24d1fa60dc4aa39d29c693dd5fb071

Unità di ricognizione 16 - Data 2023/10/17

Visibilità del suolo: 4

Copertura del suolo: superficie agricola utilizzata - UR comprendente parte del cavidotto interrato esterno MT che porta all'area stazioni. L'UR insiste su una strada bianca con misto cava e la visibilità del suolo è, nel complesso, di grado medio (foto nn. 56-57). Nessun elemento archeologico rinvenuto.

Sintesi geomorfologica: Suoli argillo-sabbiosi di colore marrone chiaro.

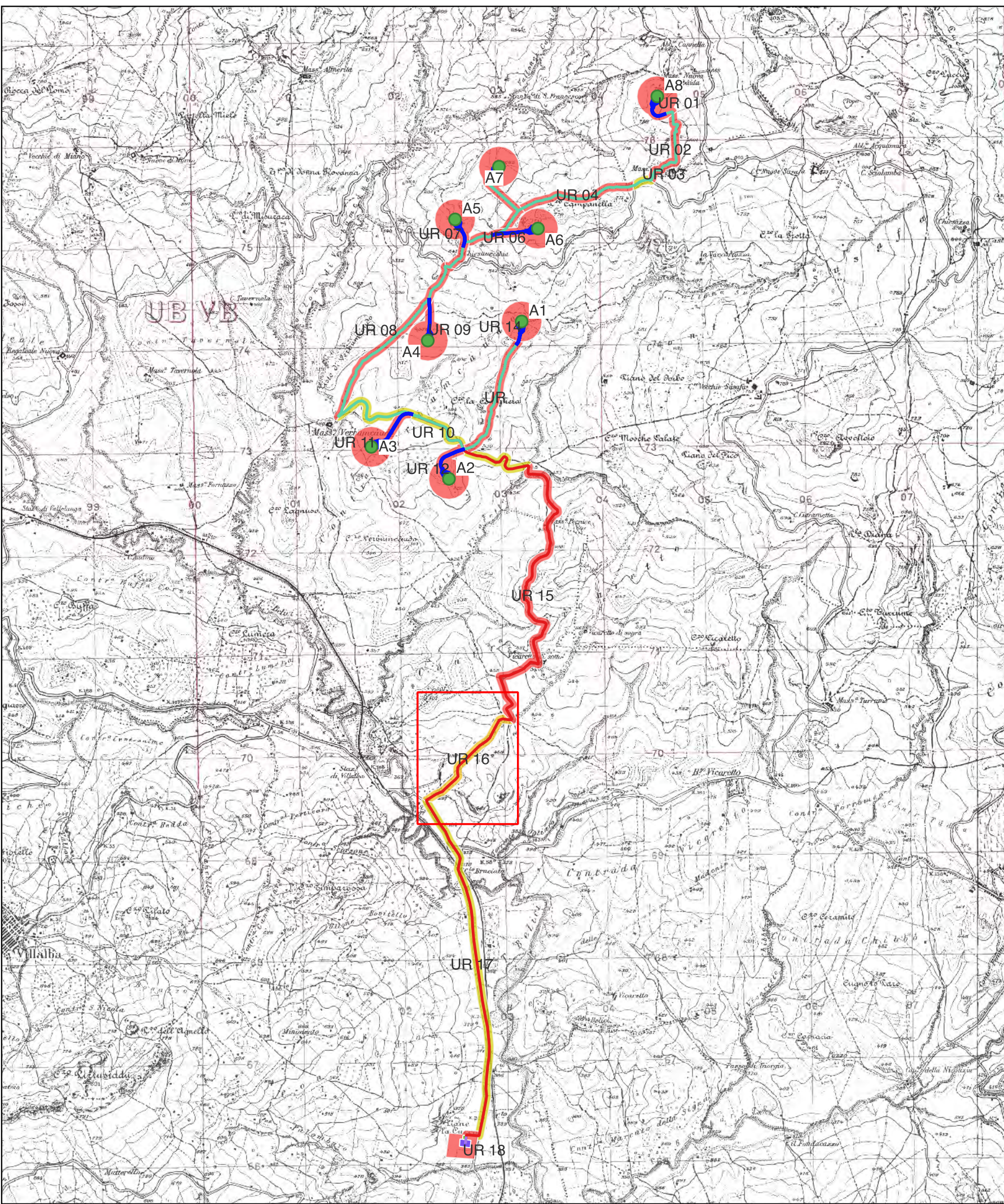

Ricognizione be24d1fa60dc4aa39d29c693dd5fb071

Unità di ricognizione 17 - Data 2023/01/19

Visibilità del suolo: 1

Copertura del suolo: superficie artificiale - UR comprendente parte del cavidotto interrato esterno MT che porta all'area stazioni. L'UR insiste su una strada pubblica asfaltata, la S.S. 121 (foto nn. 118-120). Nessun elemento archeologico rinvenuto.

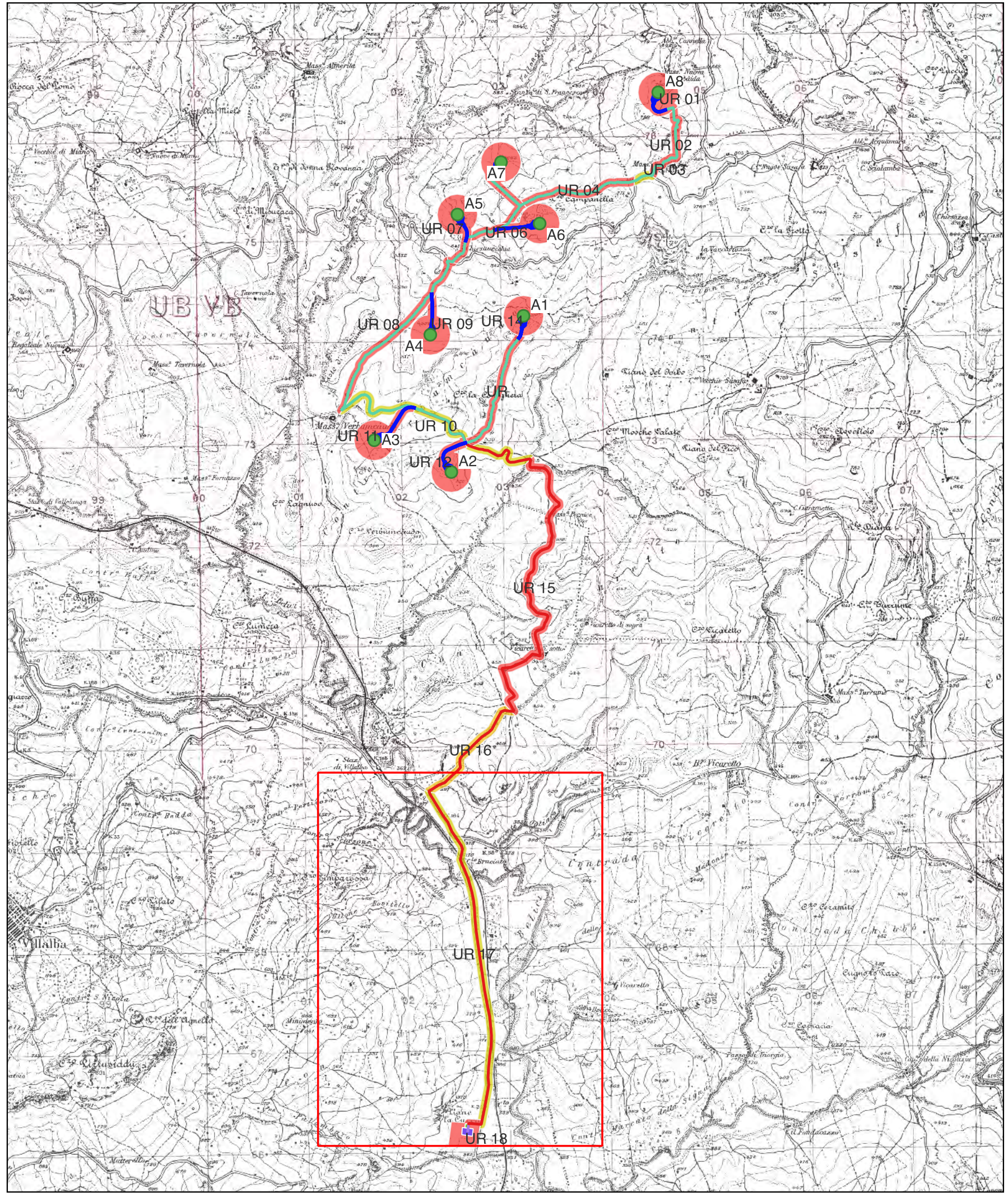

Ricognizione be24d1fa60dc4aa39d29c693dd5fb071

Unità di ricognizione 18 - Data 2022/10/18

Visibilità del suolo: 5

Copertura del suolo: superficie agricola utilizzata - UR pianeggiante comprendente l'area destinata alla futura SE RTN e alla SSE lato utente di trasformazione (foto nn. 61-62). L'area è stata ricognita in più fasi in quanto condivisa con altri progetti. Si segnala la presenza di sporadica ceramica di età moderna che non viene raccolta.

Sintesi geomorfologica: Suoli argillosi di colori bruno

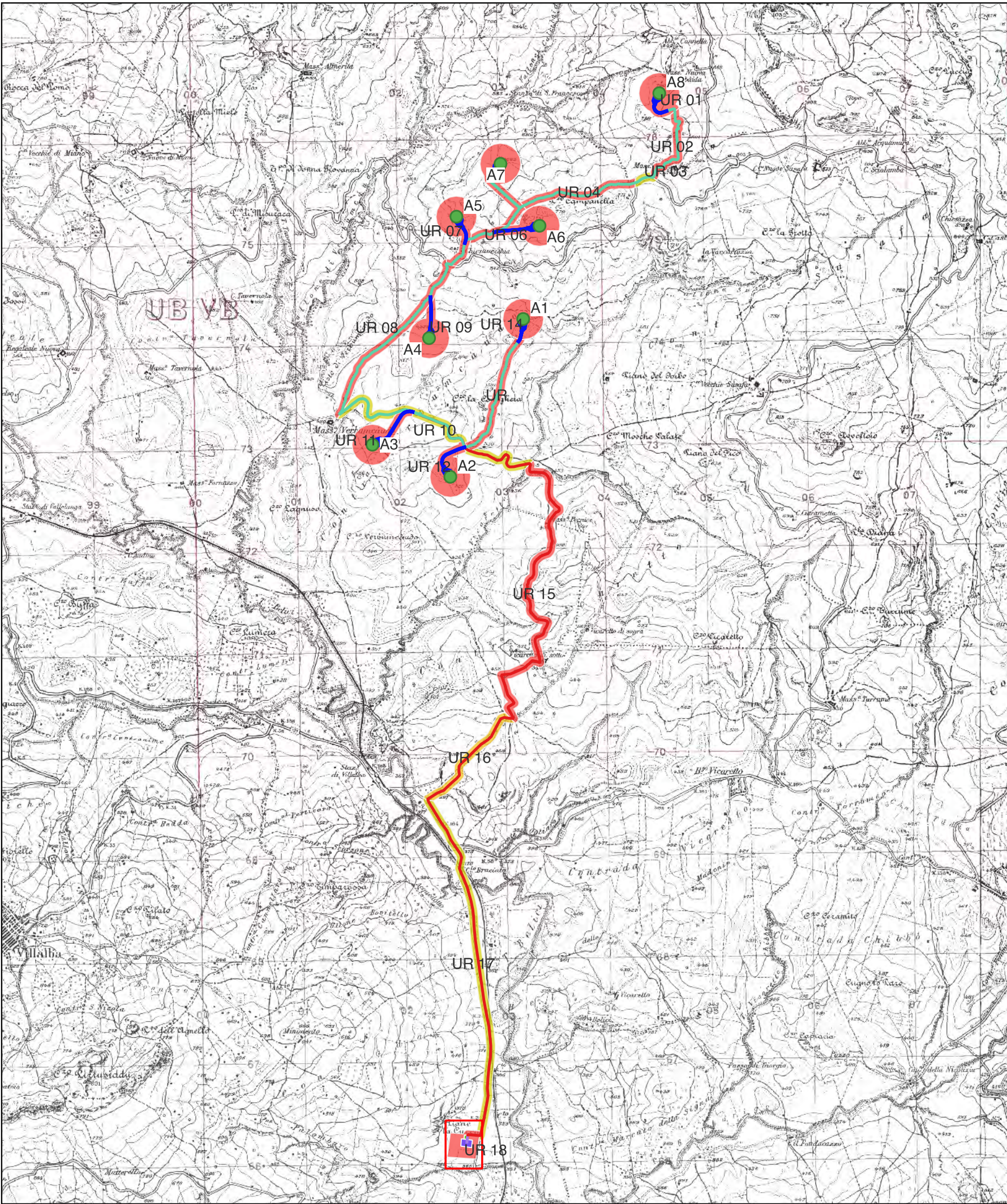
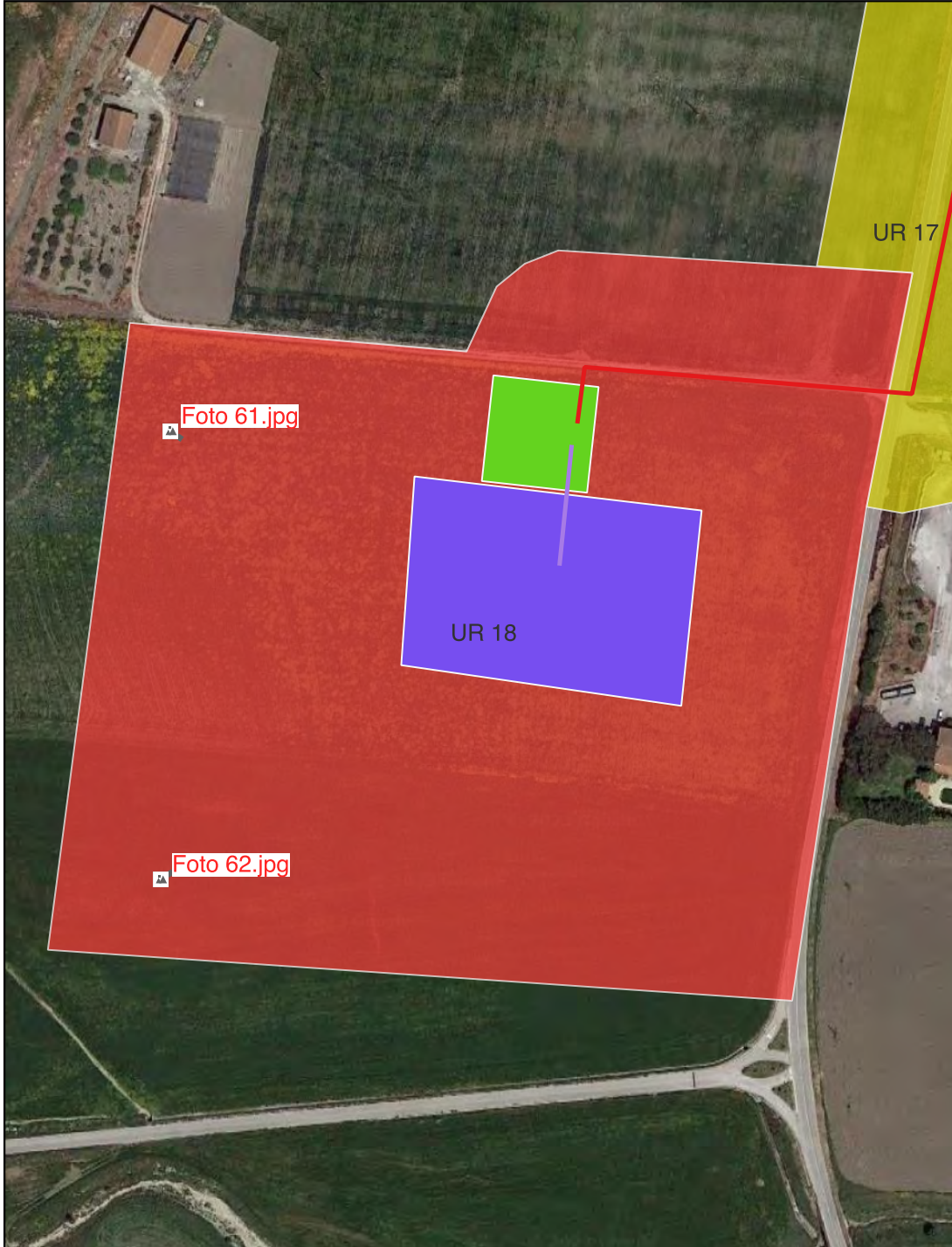

CARTA DELLA VISIBILITÀ DEL SUOLO

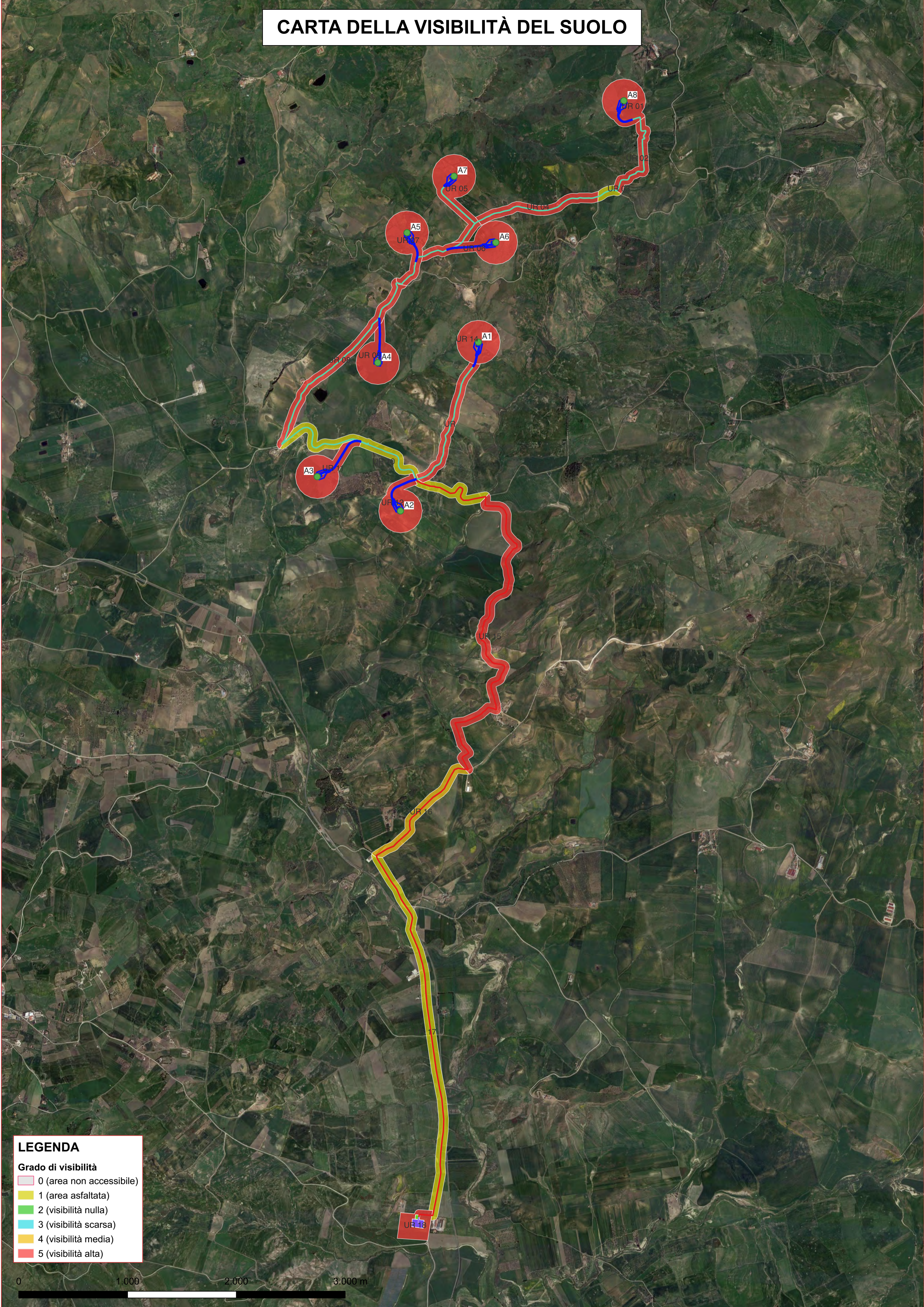

LEGENDA

Grado di visibilità

- 0 (area non accessibile)
- 1 (area asfaltata)
- 2 (visibilità nulla)
- 3 (visibilità scarsa)
- 4 (visibilità media)
- 5 (visibilità alta)

