

ESTRATTO PIANTA (scala 1:100)

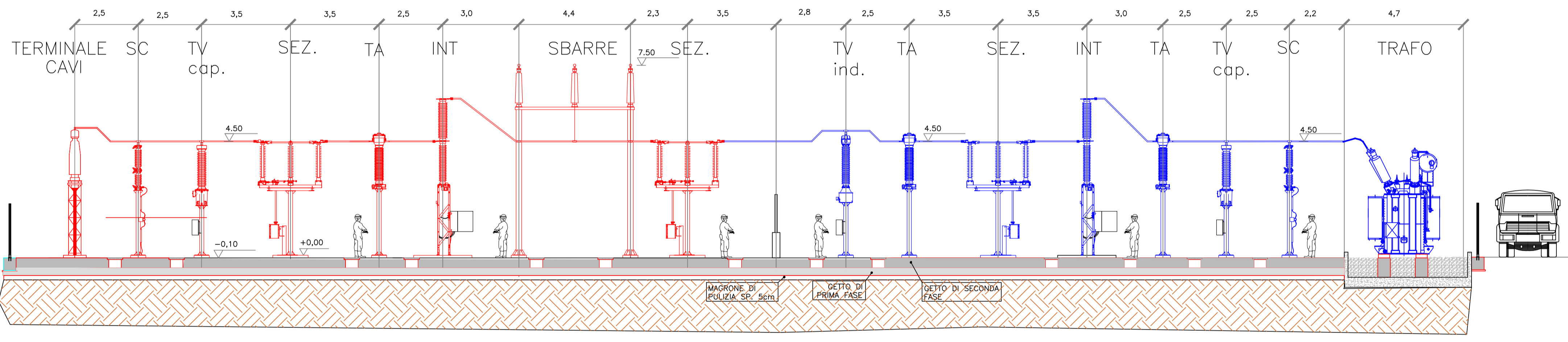
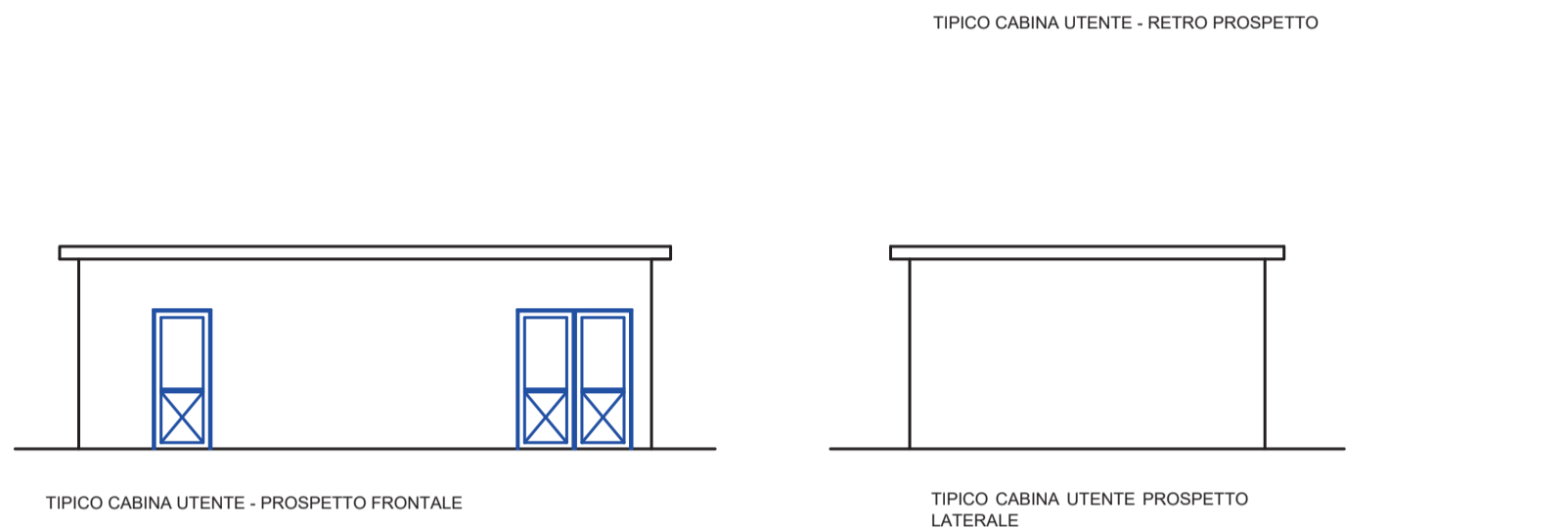
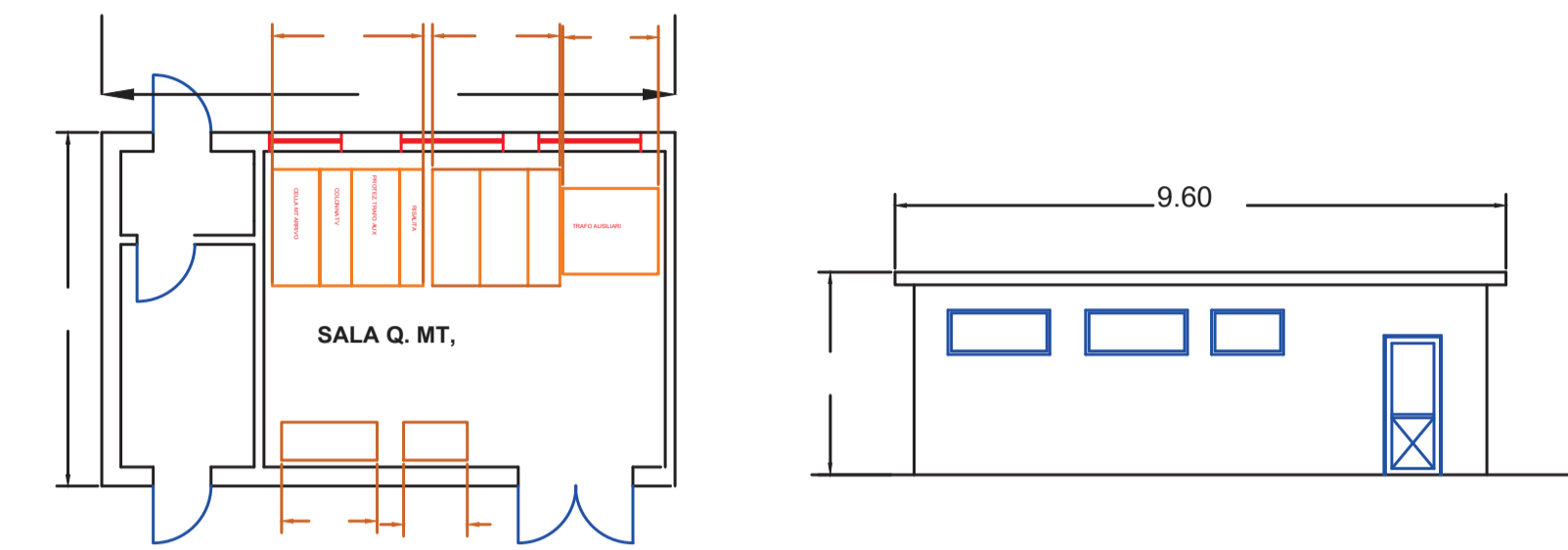
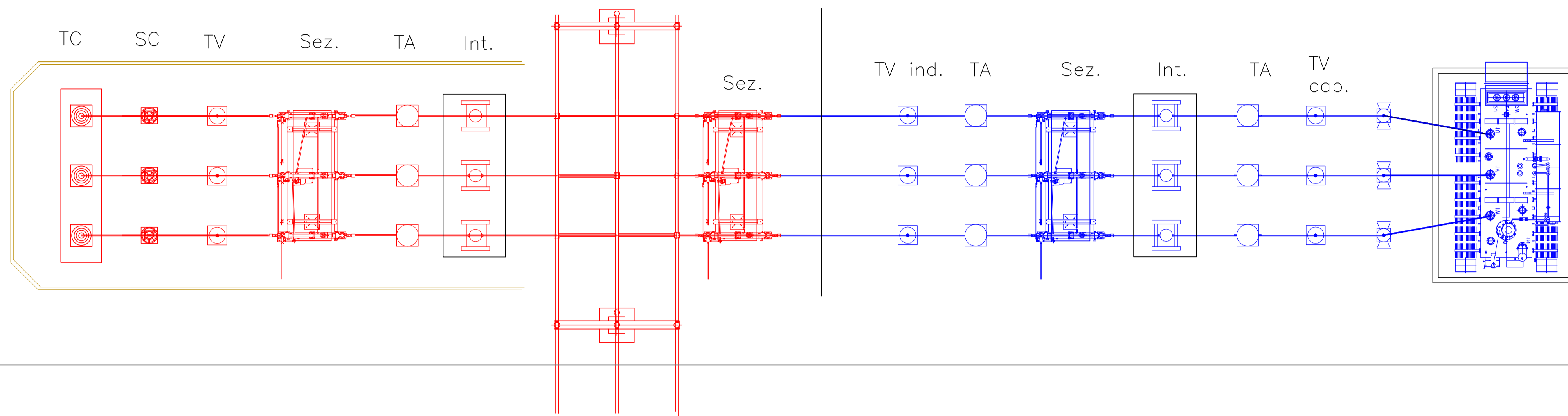

REGIONE SICILIA
PROVINCIA DI PALERMO
COMUNE DI SCLAFANI BAGNI
COMUNE DI VALLEDOLMO
COMUNE DI CALTAVUTURO
COMUNE DI POLIZZI GENEROSA
COMUNE DI CASTELLANA SICULA
COMUNE DI VILLALBA

OGGETTO:
Progetto di realizzazione di un parco eolico della potenza di 85,8 MW denominato "CATERINA I" situato nei comuni di Sclafani Bagni, Valledolmo, Caltavuturo, Polizzi Generosa, Castellana Sicula in provincia di Palermo (PA) e Villalba, in provincia di Caltanissetta (CL).

ELABORATO:
PARTICOLARI SSE LATO UTENTE

PROGETTAZIONE:
Ing. Carmen Martone
Iscr. n. 1872
Ordine Ingegneri Potenza
C.F. MRTCMN73D56H703E
EGM PROJECT

EGM PROJECT S.R.L.
Via VERRASTRO 15/A
85100- POTENZA (PZ)
P.IVA 02094310766
REA PZ-206983

| Livello prog. | Cat. opera | N°. prog.elaborato | Tipo elaborato | N' foglio/Tot. fogli | Nome file | Scala |
|---------------|------------|--------------------|----------------|----------------------|------------------------------|-------|
| PD | I.IE | 44 | D | | _PARTICOLARI SSE LATO UTENTE | |

| REV. | DATA | DESCRIZIONE | ESEGUITO | VERIFICATO | APPROVATO |
|------|---------------|-------------|----------|------------------------------------|------------------------------------|
| 00 | DICEMBRE 2023 | EMISSIONE | | Ing. Carmen Martone Egm Project | Ing. Carmen Martone Egm Project |