

- LEGENDA**
- Aerogeneratori
 - Destinazione Urbanistica E - Zona Agricola
 - Confini comunali

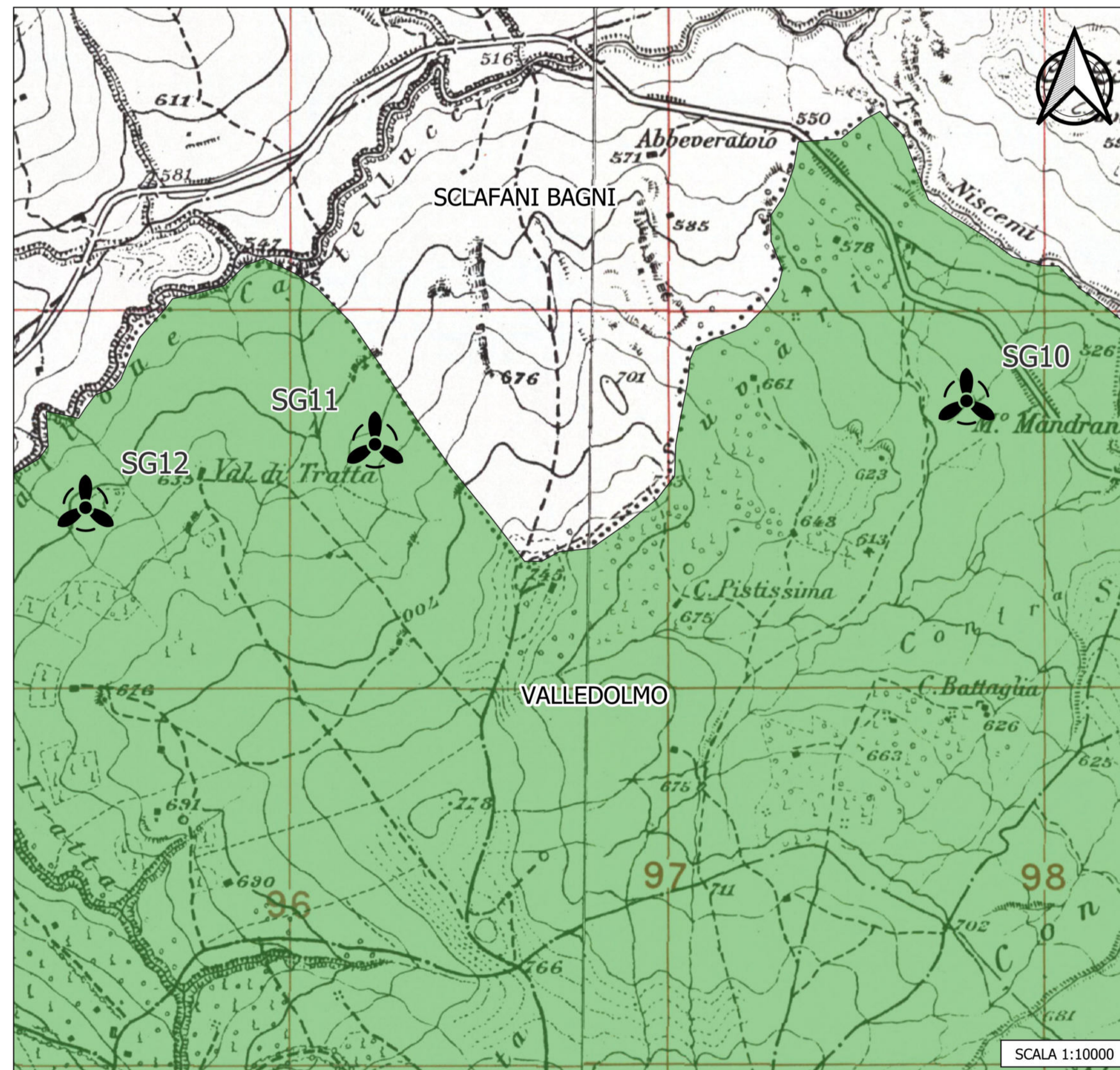
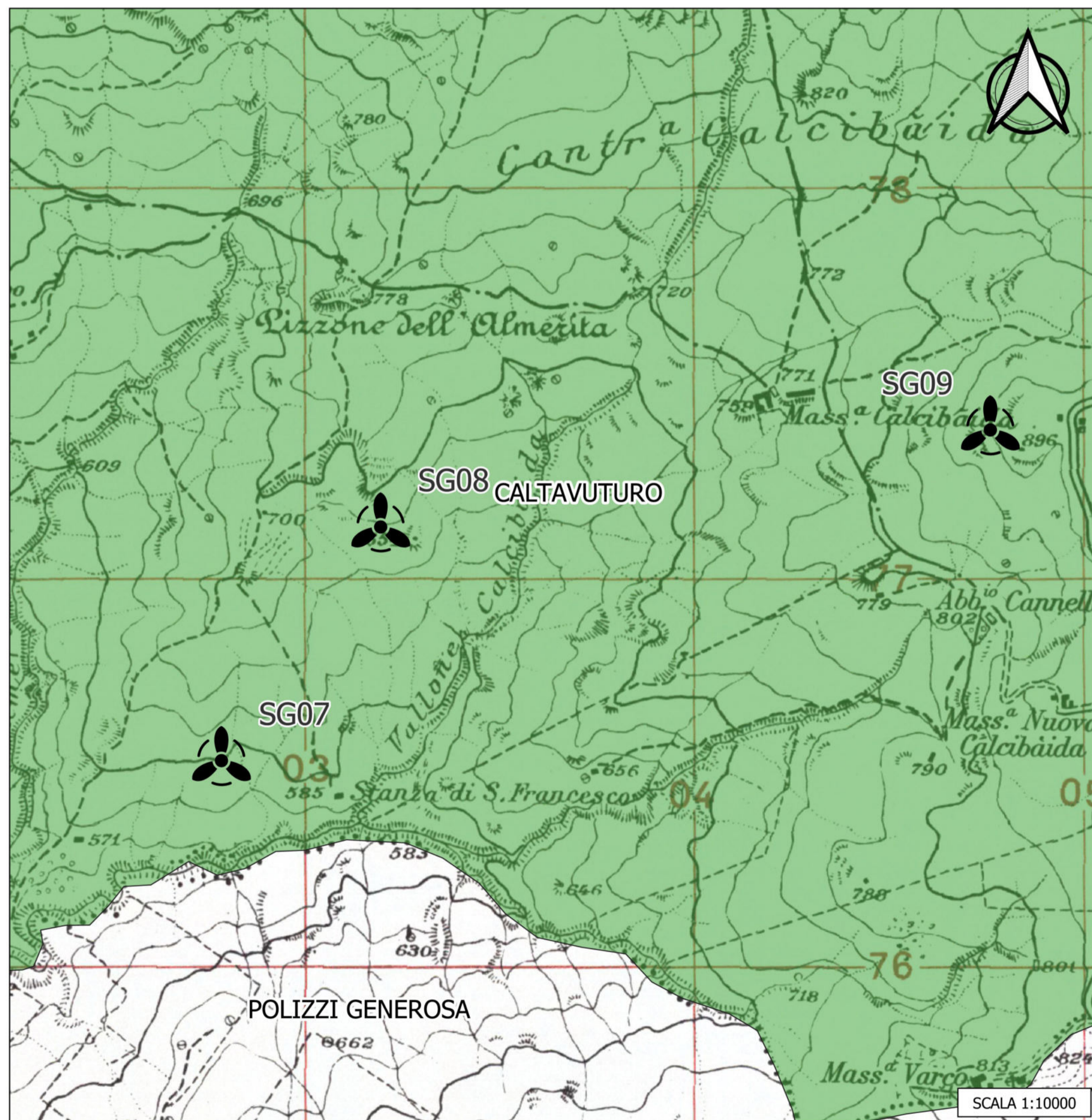
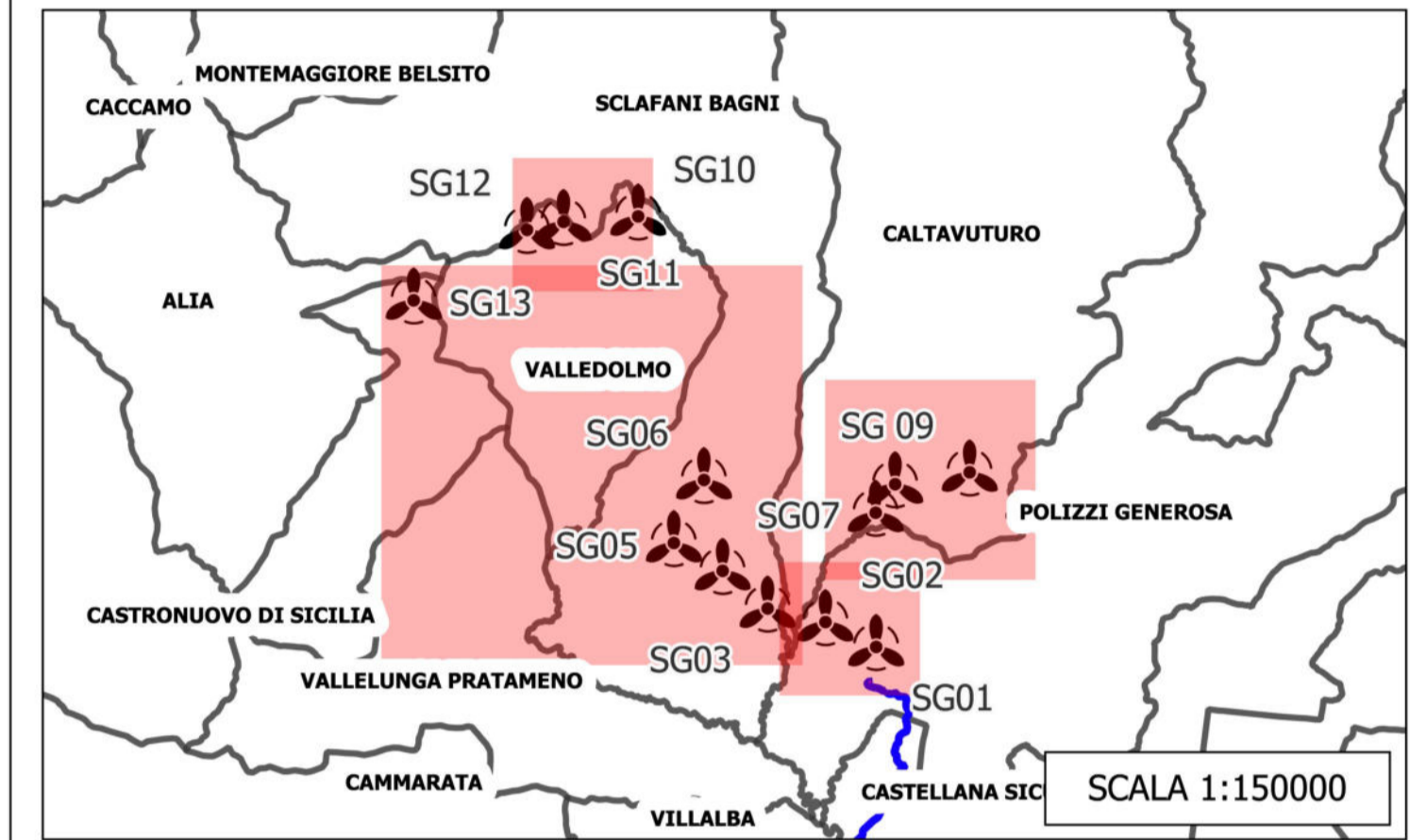

REGIONE SICILIA

PROVINCIA DI PALERMO

COMUNE DI SCLAFANI BAGNI

COMUNE DI VALLEDOLMO

COMUNE DI CALTAVUTURO

COMUNE DI POLIZZI GENEROSA

COMUNE DI CASTELLANA SICULA

COMUNE DI VILLALBA

OGGETTO:

Progetto di realizzazione di un parco eolico della potenza di 85,8 MW denominato "CATERINA I" situato nei comuni di Sclafani Bagni, Valledolmo, Caltavuturo, Polizzi Generosa, Castellana Sicula in provincia di Palermo (PA) e Villalba, in provincia di Caltanissetta (CL).

ELABORATO:

ESTRATTO PRG COMUNE DI VALLEDOLMO, SCLAFANI BAGNI, CALTAVUTURO E POLIZZI GENEROSA

PROPRONTE:

AEI WIND PROJECT X S.R.L.

P.I. 17264891007
Via Savoia 78,
00198 Roma

Codice fiscale e n.iscr. al Registro Imprese: 17264891007
Numero REA RM: 1707998
Domotile digitale/PEC: aeiproject@igmail.it

PROGETTAZIONE:

Ing. Carmen Martone
Iscri. n. 1872
Ordine Ingegneri Potenza
C.F. HRTCAN730564703E

EGM PROJECT

EGM PROJECT S.R.L.
VIA VERRASTRO 15/A
85100- POTENZA (PZ)
P.IVA 02094310766
REA PZ-206983

Livello prog.	Cat. opera	N°. prog.elaborato	Tipo elaborato	N° foglio/Tot. fogli	Nome file	Scala
PD	I,IE	90	D		_ESTRATTO_PRG	

REV.	DATA	DESCRIZIONE	ESEGUITO	VERIFICATO	APPROVATO
00	DICEMBRE 2023	EMISSIONE			