

LEGENDA

- VIABILITA' DI PROGETTO
- VIABILITA' ESISTENTE DA ADEGUARE
- VIABILITA' ESISTENTE DA NON ADEGUARE
- INTERVENTI TEMPORANEI PER L'ADEGUAMENTO DELLA VIABILITA' ESISTENTE PER L'ACCESSO DEI MEZZI IN CANTIERE
- VIABILITA' ESTERNA AL PARCO



OGGETTO:
 Progetto di realizzazione di un parco eolico della potenza di 85,8 MW denominato "CATERINA I" situato nei comuni di Sclafani Bagni, Valledolmo, Caltavuturo, Polizzi Generosa, Castellana Sicula in provincia di Palermo (PA) e Villalba, in provincia di Catanzetta (CL).

ELABORATO:
 PARTICOLARI PLANIMETRICI DEGLI INTERVENTI SULLA VIABILITA' DI ACCESSO



PROPRONENTE:
AEI WIND PROJECT X S.R.L.
 P.I. 27264892007
 Via Savoia 78, 00198 Roma

PROGETTAZIONE:
 Ing. Carmen Martone
 Infr. n. 1872
 Ordine Ingegneri Potenza C.F. 0170273054703E

EGM PROJECT S.R.L.
 VIA VERRASTRO 15/A
 85100 POTENZA (PZ)
 P. IVA 02094310766
 REA PZ-206983

Geol. Raffaele Nardone
 Infr. n. 243
 Ordine Geologi Basilicata C.F. 04801711044509H

Rev.	Data	Descrizione	Eseguito	Verificato	Approvato
00	DICEMBRE 2023	EMISSIONE			

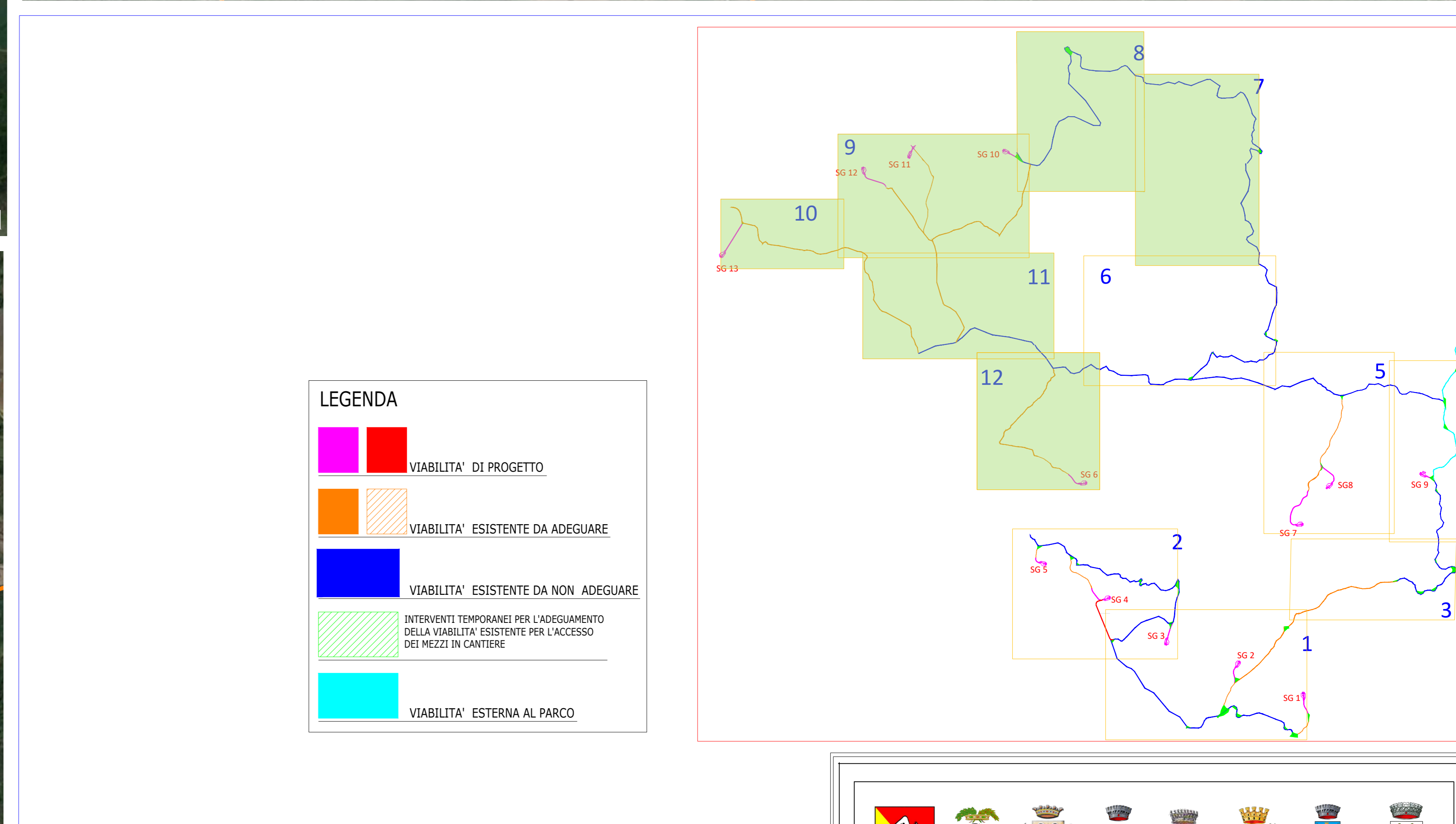
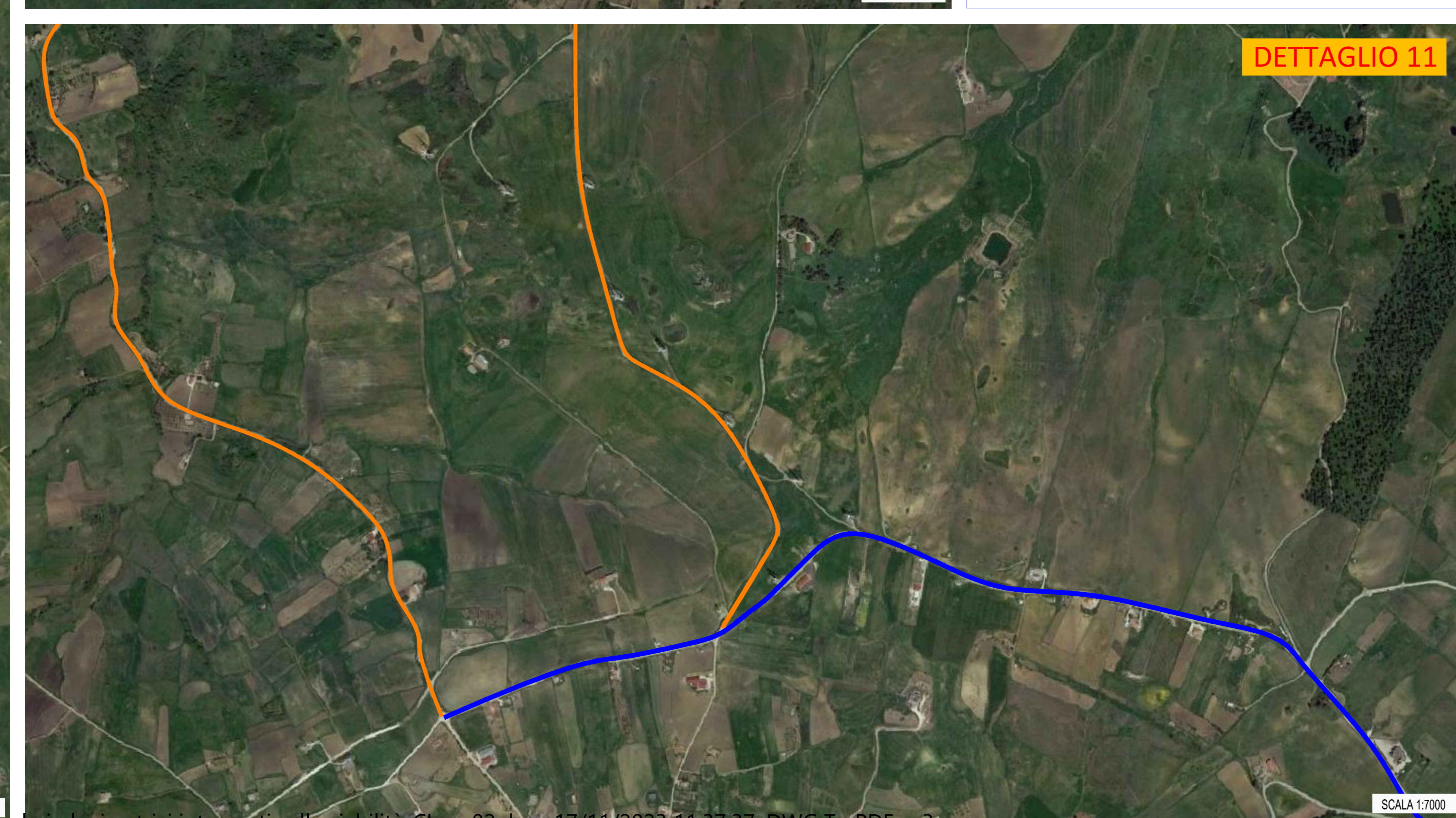
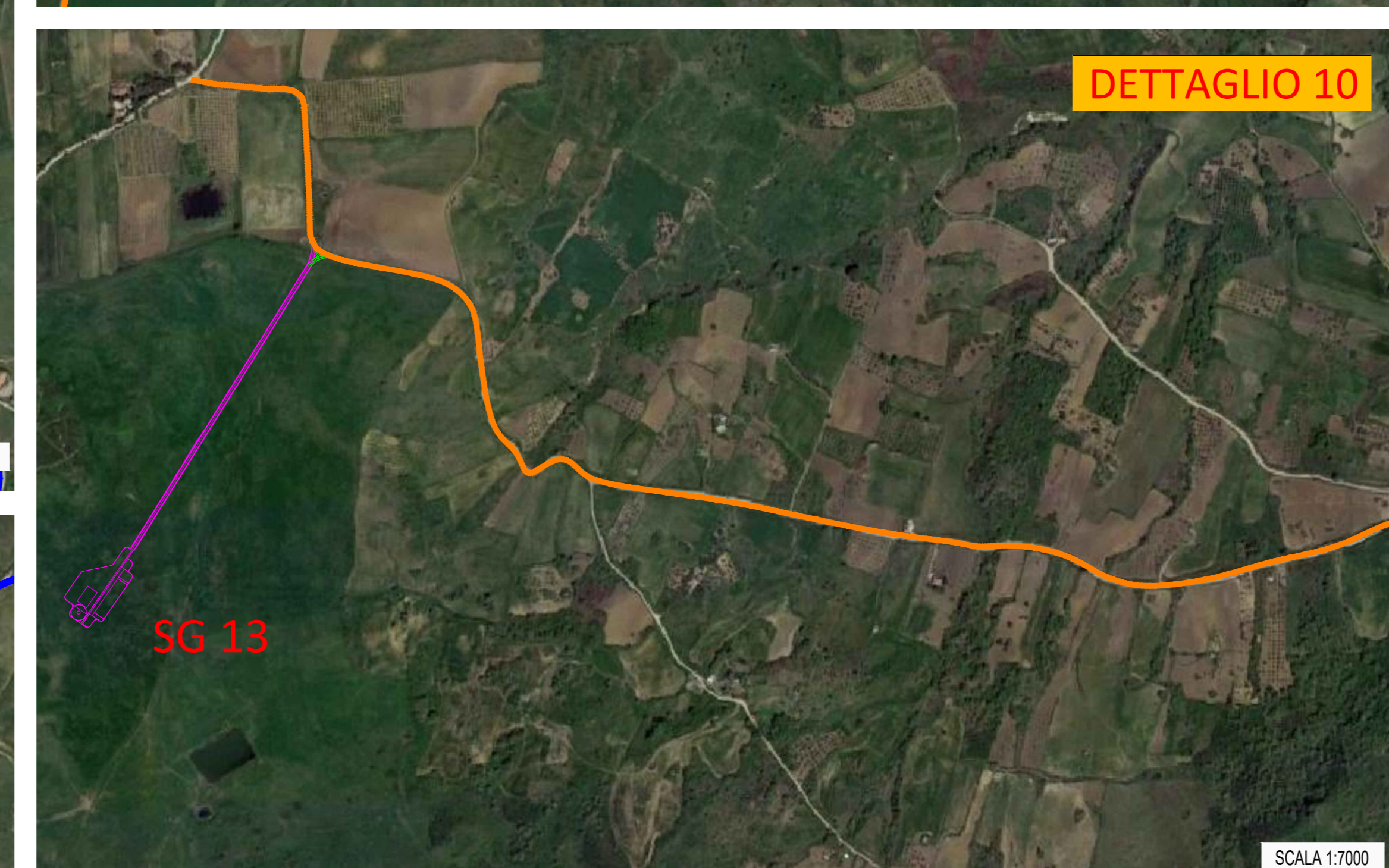
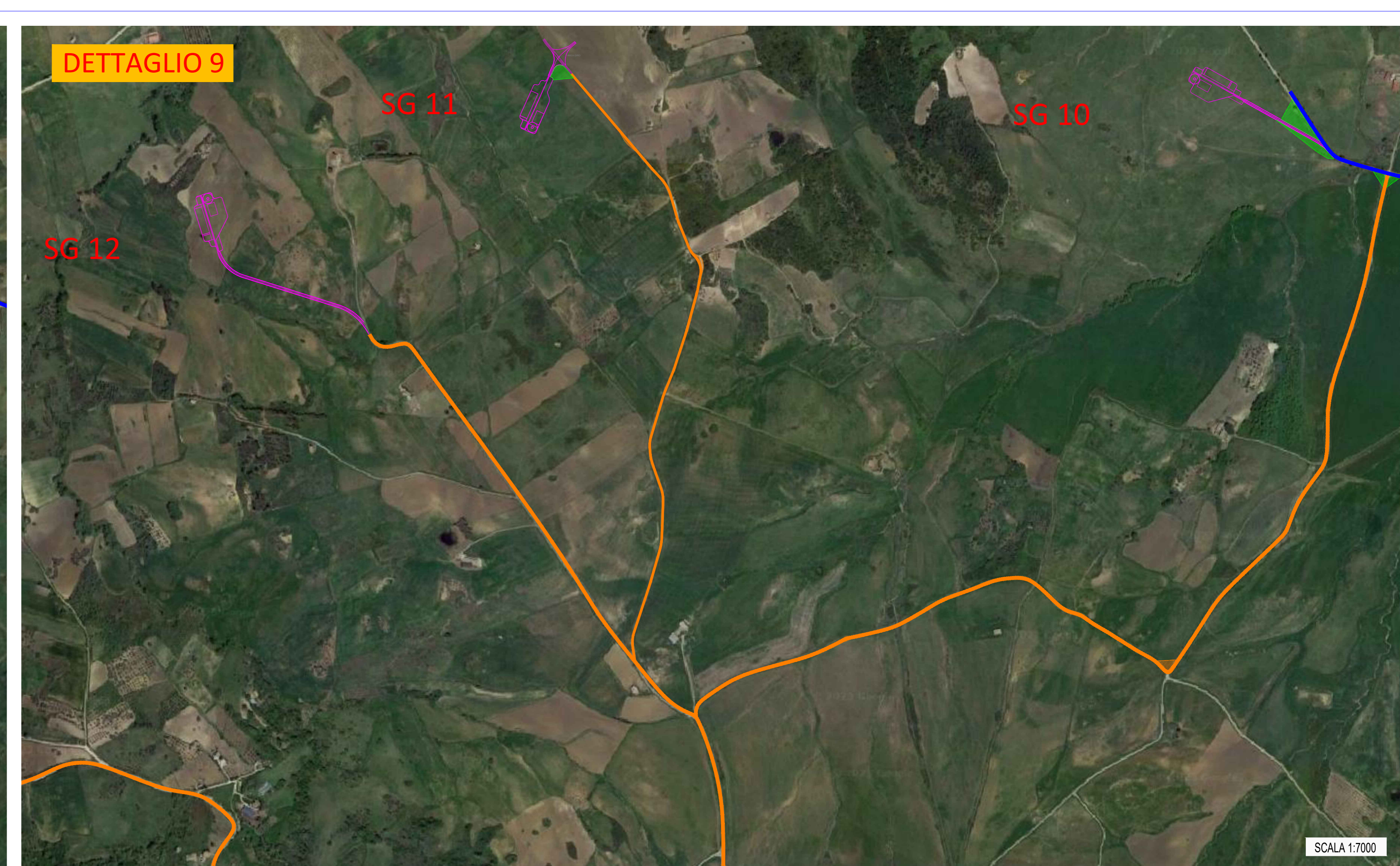
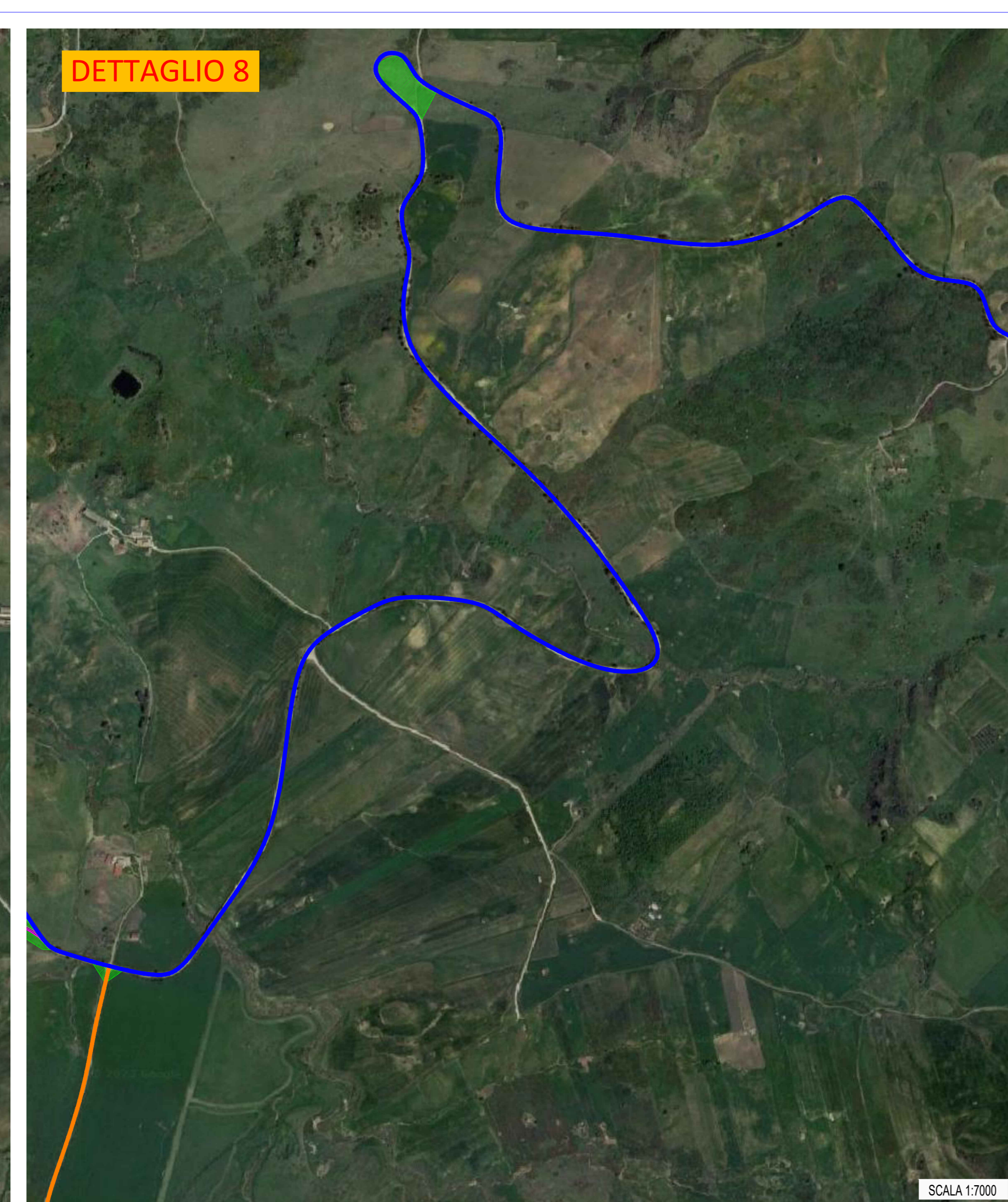
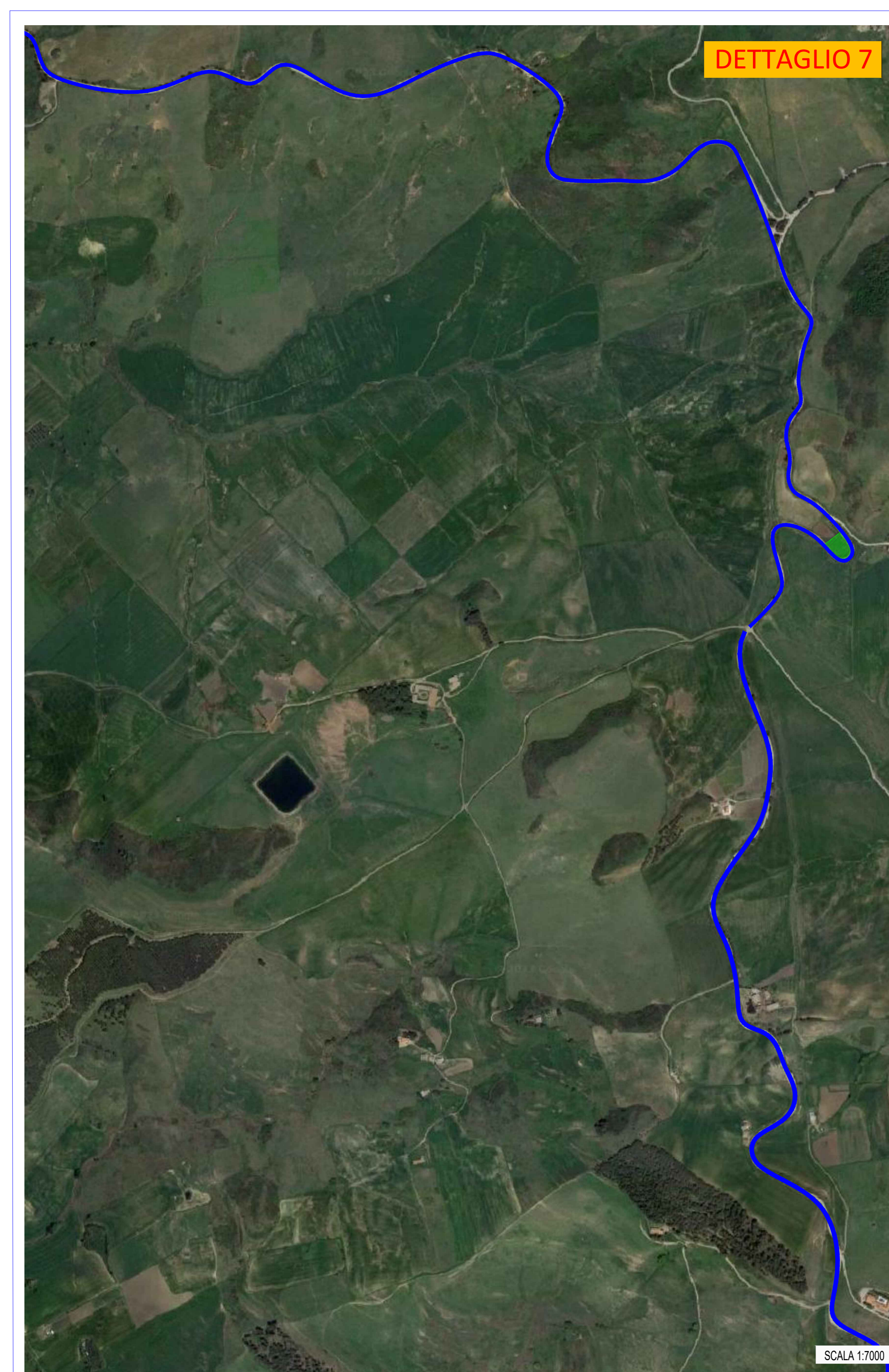

REGIONE SICILIA PROVINCIA DI PALERMO COMUNE DI SCIACCA COMUNE DI VALLEDOLMO COMUNE DI CALTAVUTURO COMUNE DI POLIZZI GENEROSA COMUNE DI CASTELLANA GROTTE COMUNE DI VILLALBA

OGGETTO:
 Progetto di realizzazione di un parco eolico della potenza di 85,8 MW denominato "CATERINA I" situato nei comuni di Sciacca, Valledolmo, Caltavuturo, Polizzi Generosa, Castellana Grotte in provincia di Palermo (PA) e Villalba, in provincia di Caltanissetta (CL).

ELABORATO:
 PARTICOLARI PLANIMETRICI DEGLI INTERVENTI SULLA VIABILITA' DI ACCESSO

PROPRIO:

AEI WIND PROJECT X S.R.L.
 P.I. 17264891007
 Via Savoia 78,
 00198 Roma

Codice fiscale e iscr. al Registro Imprese: 17264891007
 Numero ISIA: 00119358
 Denominazione: AEI WIND PROJECT X S.R.L.

PROGETTAZIONE:

Ing. Carmen Martone
 Iscr. n. 1872
 Ordine Ingegneri Potenza
 C.F. MATCM73054703E

EGM PROJECT S.R.L.
 VIA VERBASTRO 15/A
 85100 POTENZA (PZ)
 P. IVA 02094310764
 REA PZ 206983

EGM PROJECT S.R.L.
 Iscr. n. 243
 Ordine Geologi Basilicata
 C.F. NDRPFL71044509H

Livello prog.	Cat. opera	N°_prog.elaborato	Tipo elaborato	N° foglio/Tot. fogli	Nome file	Scala
PD	I,IE	33	D		_INTERVENTI_VIABILITA_ACCESSO	

REV.	DATA	DESCRIZIONE	ESEGUITO	VERIFICATO	APPROVATO
00	DICEMBRE 2022	EMISSIONE			