

**PARTICOLARE CANALETTA IN PIETRAMME**

CANALETTA IN TERRA - TIPOLOGIA 1

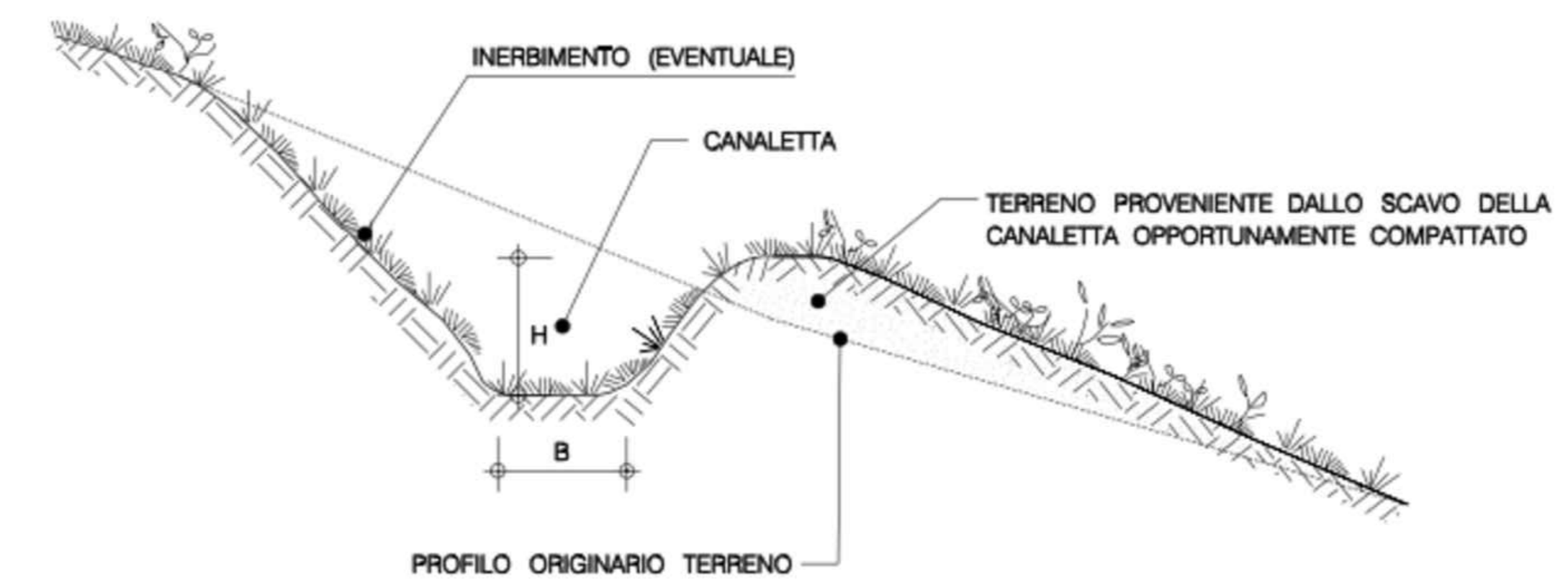

CANALETTA RIVESTITA CON PIETRAMME  
TIPOLOGIA 3

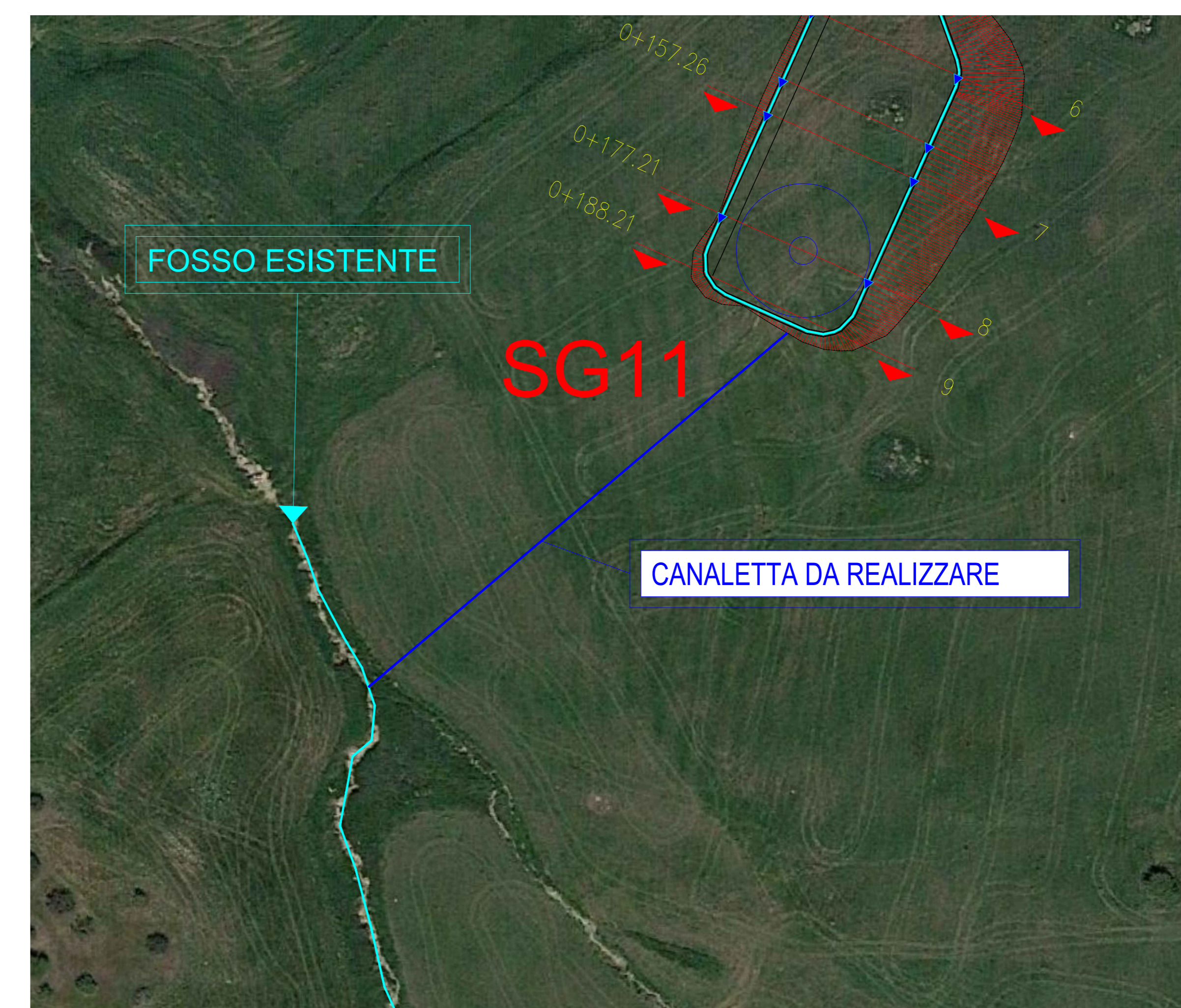
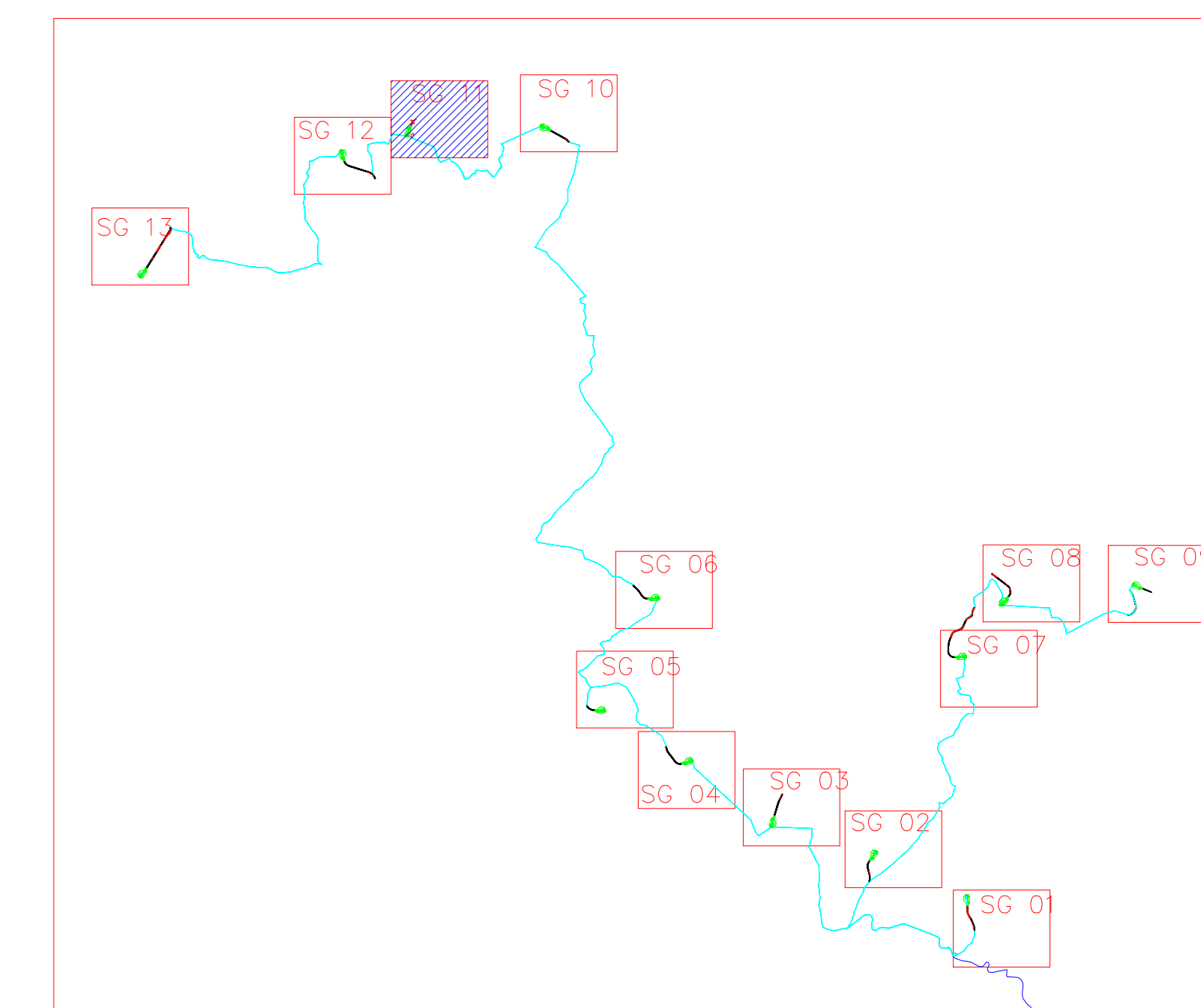
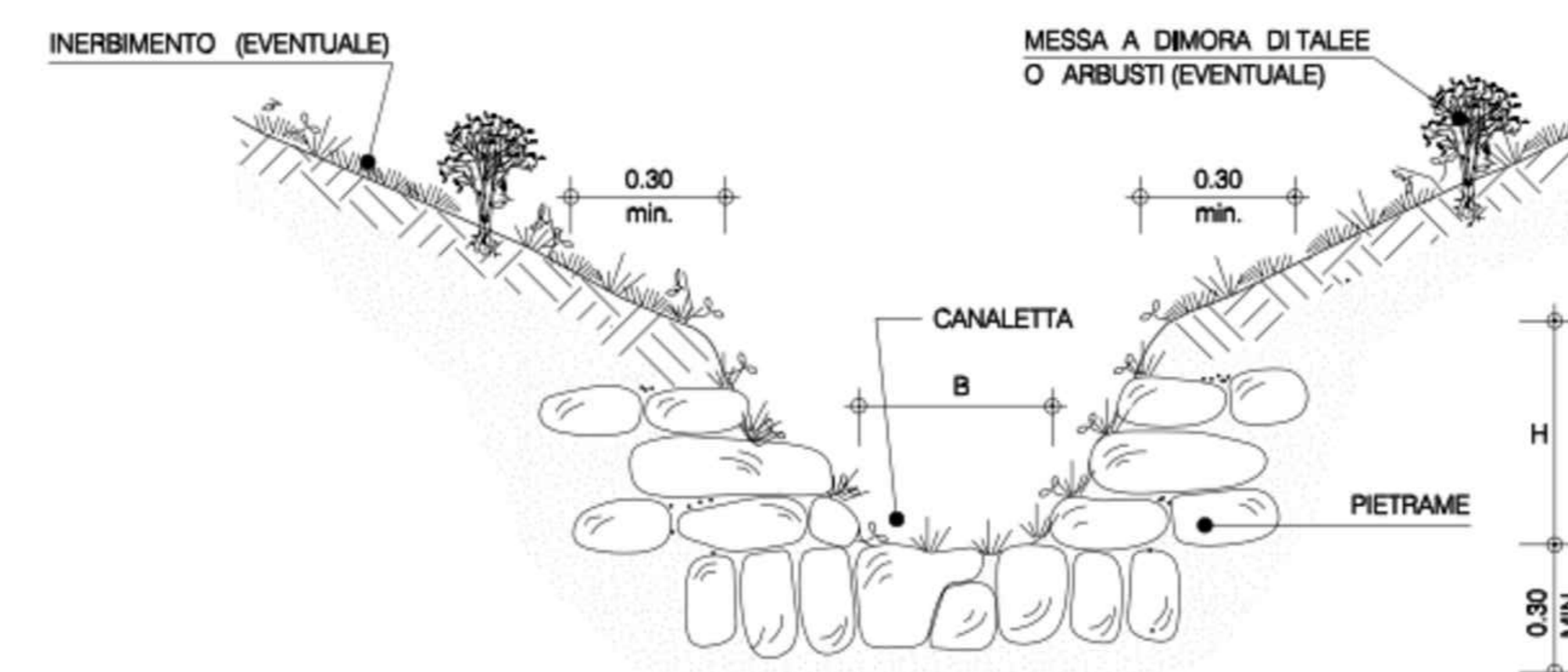

**OGGETTO:** Progetto di realizzazione di un parco eolico della potenza di 85,8 MW denominato "CATERINA I" situato nei comuni di Sclafani Bagni, Valledolmo, Caltavuturo, Polizzi Generosa, Castellana Sicula in provincia di Palermo (PA) e Villalba, in provincia di Caltanissetta (CL).

**ELABORATO:** PLANIMETRIA DELLE OPERE DI REGIMAZIONE DELLE ACQUE SUPERFICIALI - SG11

**PROPRONENTE:**

**AEI WIND PROJECT X S.R.L.**  
P.I. 17248991007  
Via Savoia 78  
00198 Roma

Codice fiscale e n. iscr. al Registro Imprese: 17248991007  
Numero REA RM: 170198  
Domenica gpa@aeiwindprojectx.com

**PROGETTAZIONE:**

Ing. Carmen Martone  
Inscr. n. 1872  
Ordine Ingegneri Potenza  
C.F. ARTCAN73056H703E

**EGM PROJECT S.R.L.**  
EGM PROJECT S.R.L.  
Via Verastro 15/A  
85100 - POTENZA (PZ)  
P.IVA 02094310766  
REA PZ 206983

Geol. Raffaele Nardone  
Inscr. n. 243  
Ordine Geologi Basilicata  
C.F. NARDRE1710464099  
REA PZ 206983

Rev.	DATA	DESCRIZIONE	ESEGUITO	VERIFICATO	APPROVATO
00	DICEMBRE 2023	EMISSIONE			