

Carta della Natura ISPRA - Pressione antropica

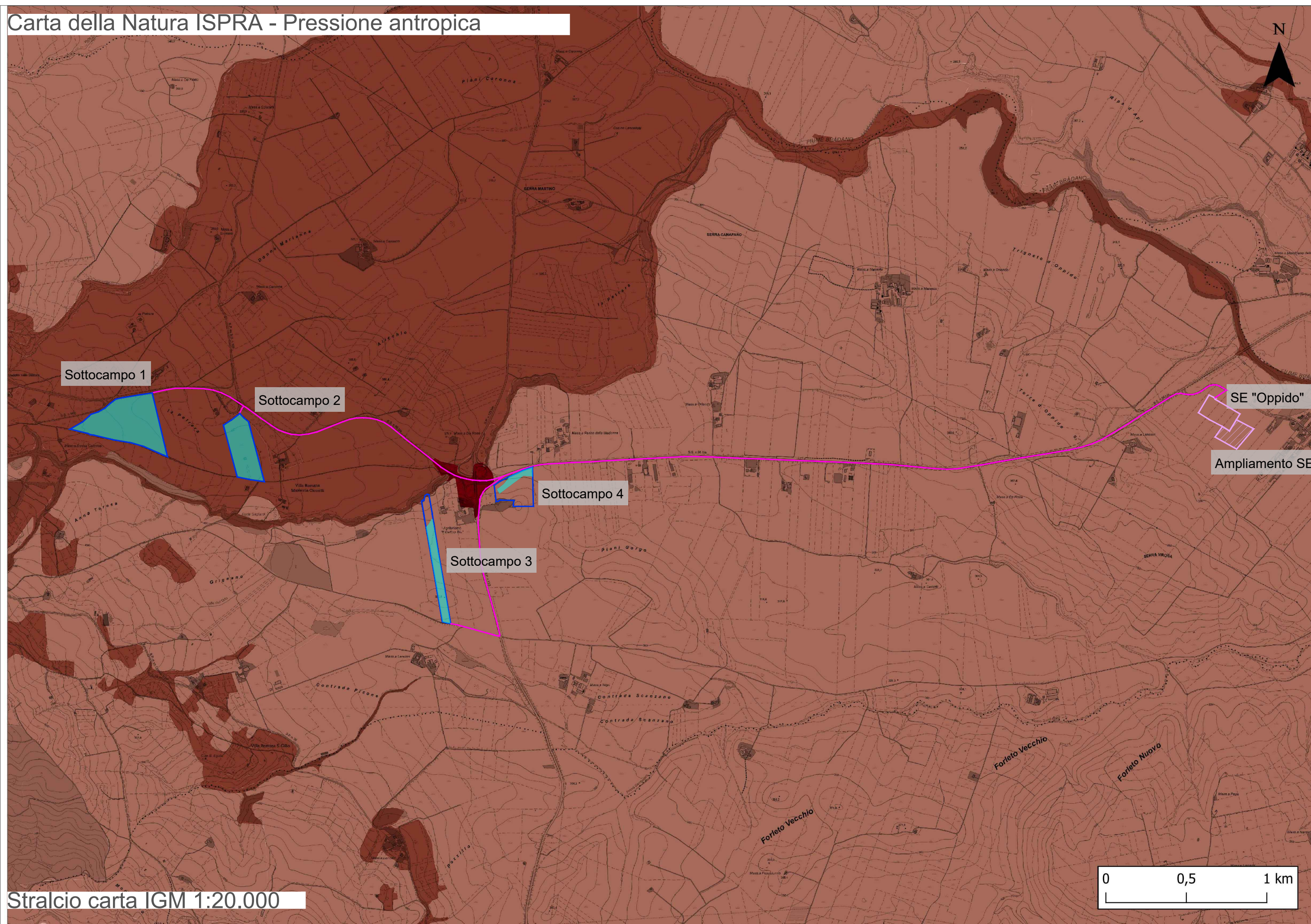

Stralcio carta IGM 1:20.000

LEGENDA

INQUADRAMENTO TERRITORIALE

Carta della natura ISPRA - Pressione antropica

- Oppido FV aree di progetto
- Aree utili
- Cavidotto
- SE Oppido
- Ampliamento SE 36 kV

Carta della natura

CNAT - habitat - Pressione Antropica

- Molto bassa
- Bassa
- Media
- Alta
- Molto alta
- Non valutato

Dall'analisi cartografica effettuata si evidenziano i seguenti risultati:

- Le aree di progetto sono classificate da una sensibilità ecologica "Molto bassa".
- Il cavidotto interrato di collegamento sarà posizionato su strada pubblica esistente. Nel percorso fino al punto di connessione attraversa aree classificate da una sensibilità ecologica "Media", corrispondente alle fasce ripariali dei corsi d'acqua.
- Il futuro ampliamento della SE Oppido ricade in aree classificate da un valore ecologico "Molto basso".

Fonte: carta della Natura ISPRA

Vista Sottocampo 1

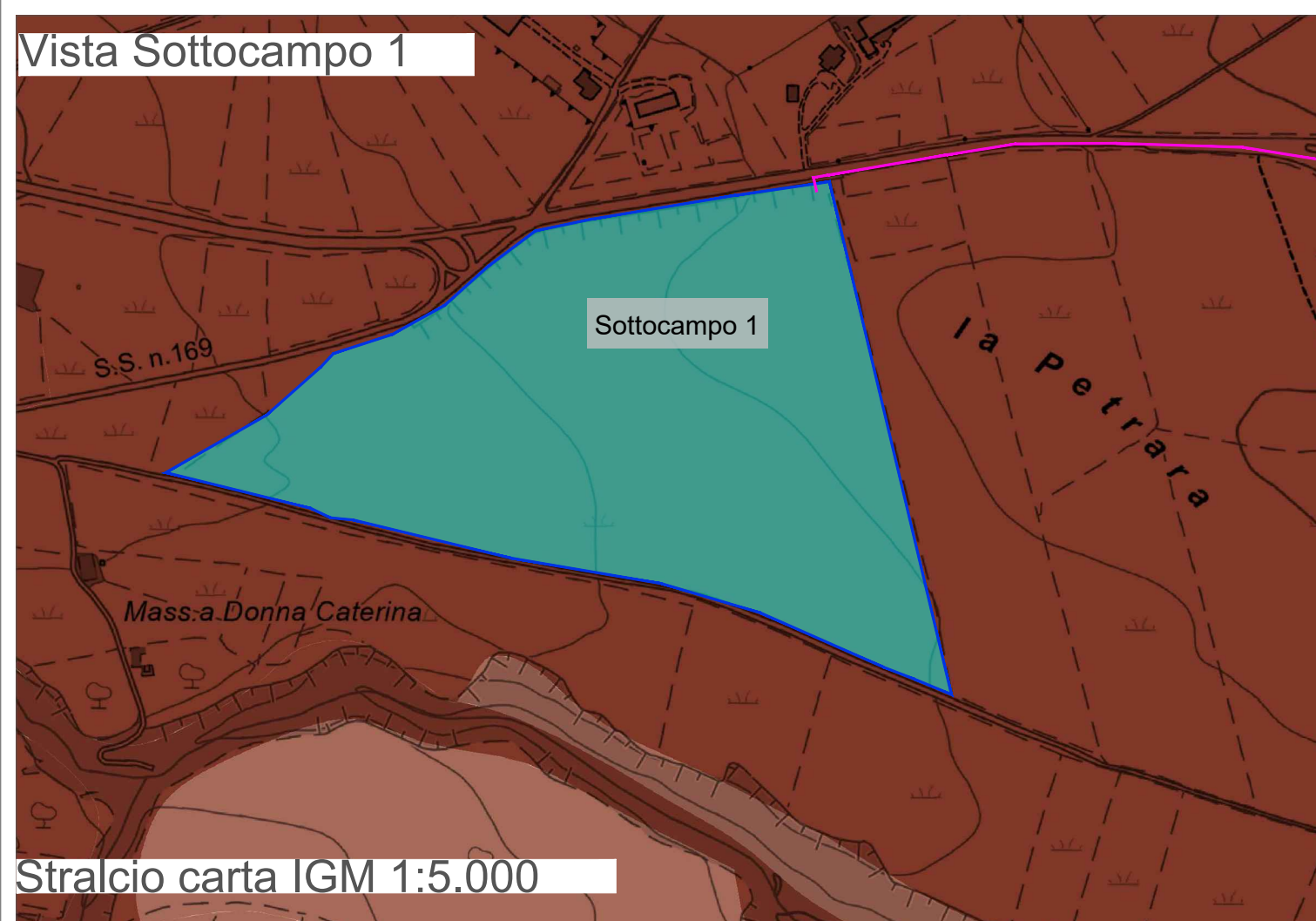

Stralcio carta IGM 1:5.000

Vista Sottocampo 2

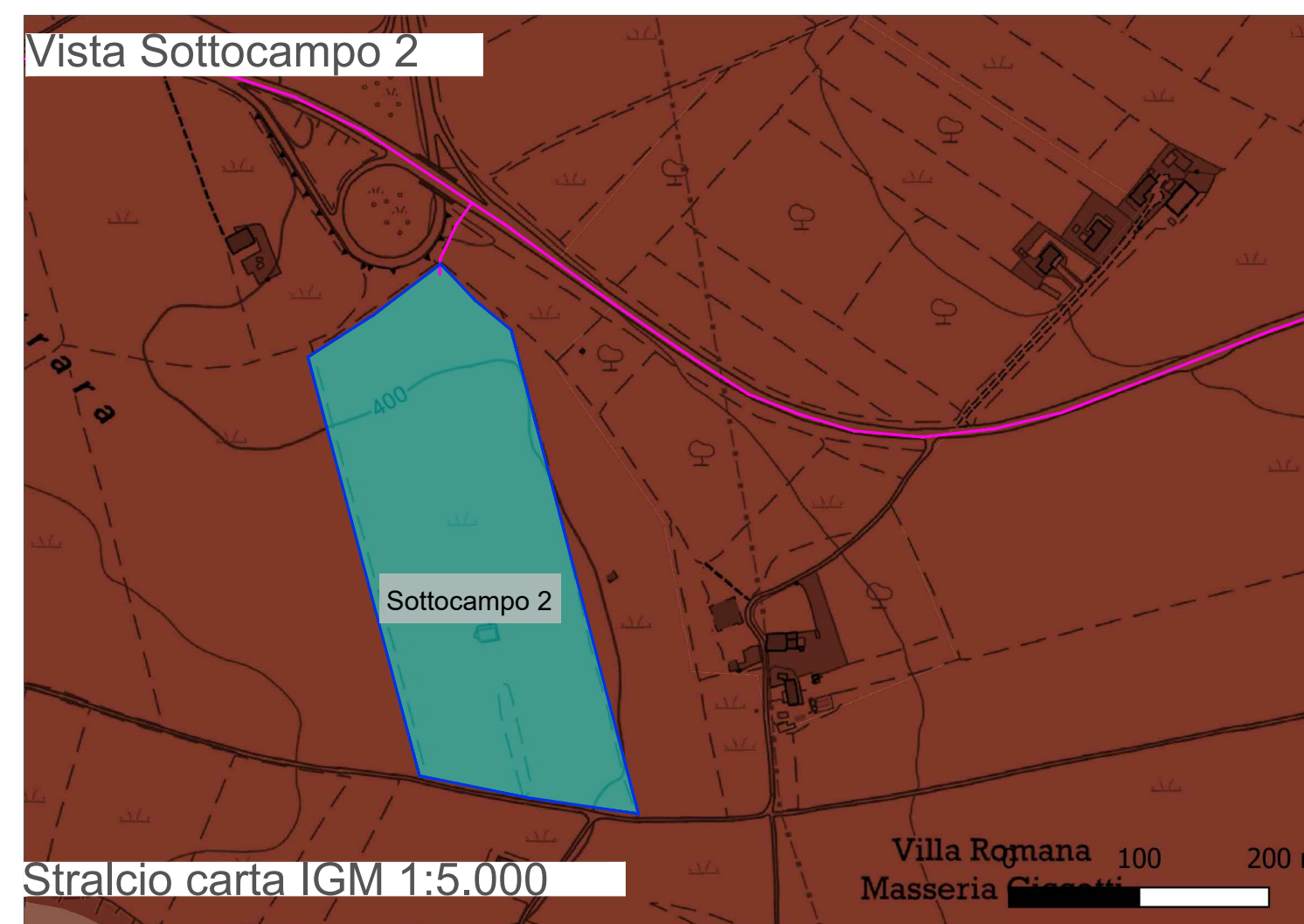

Stralcio carta IGM 1:5.000

Vista Sottocampo 3-4

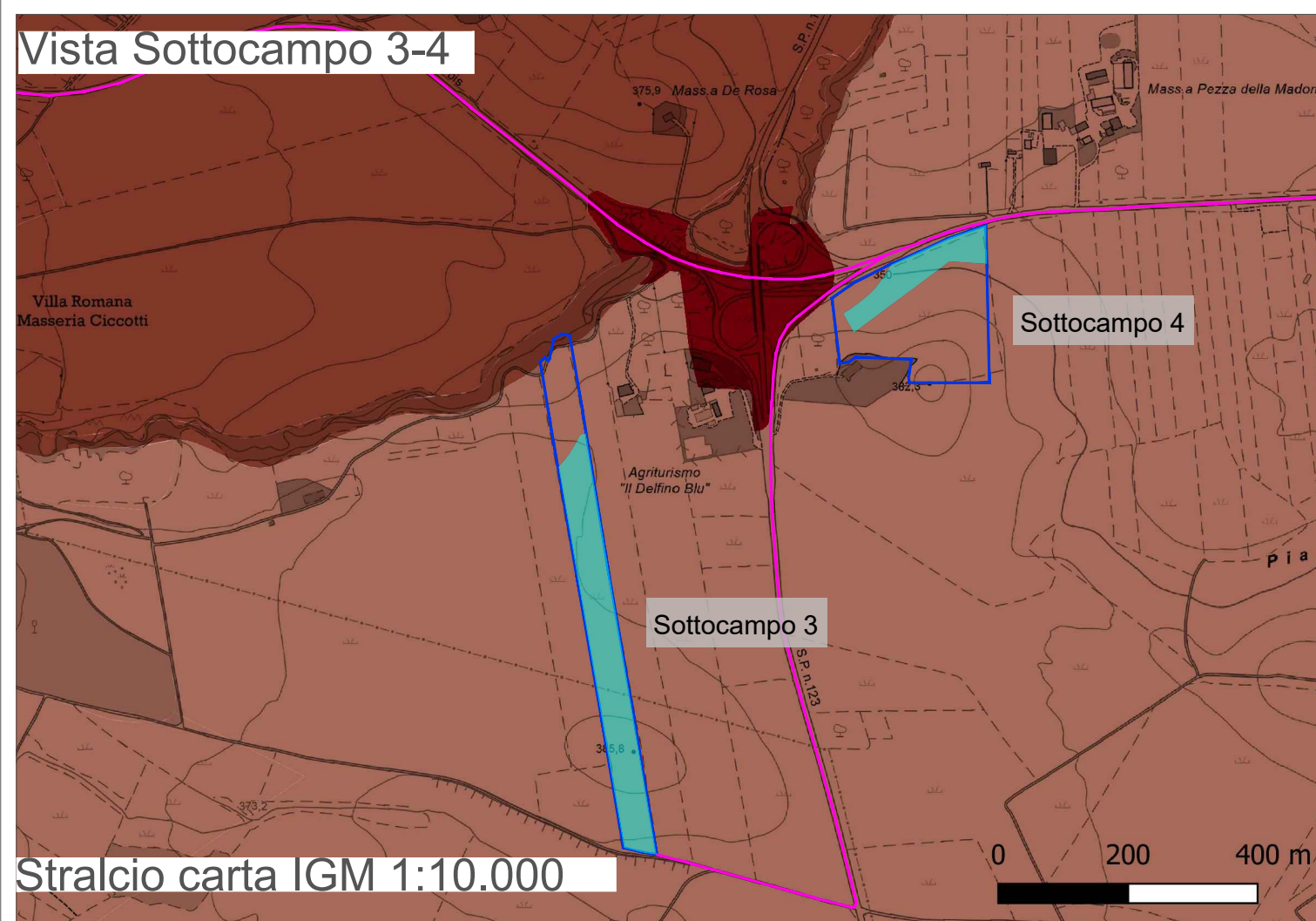

Stralcio carta IGM 1:10.000

Vista ampliamento SE

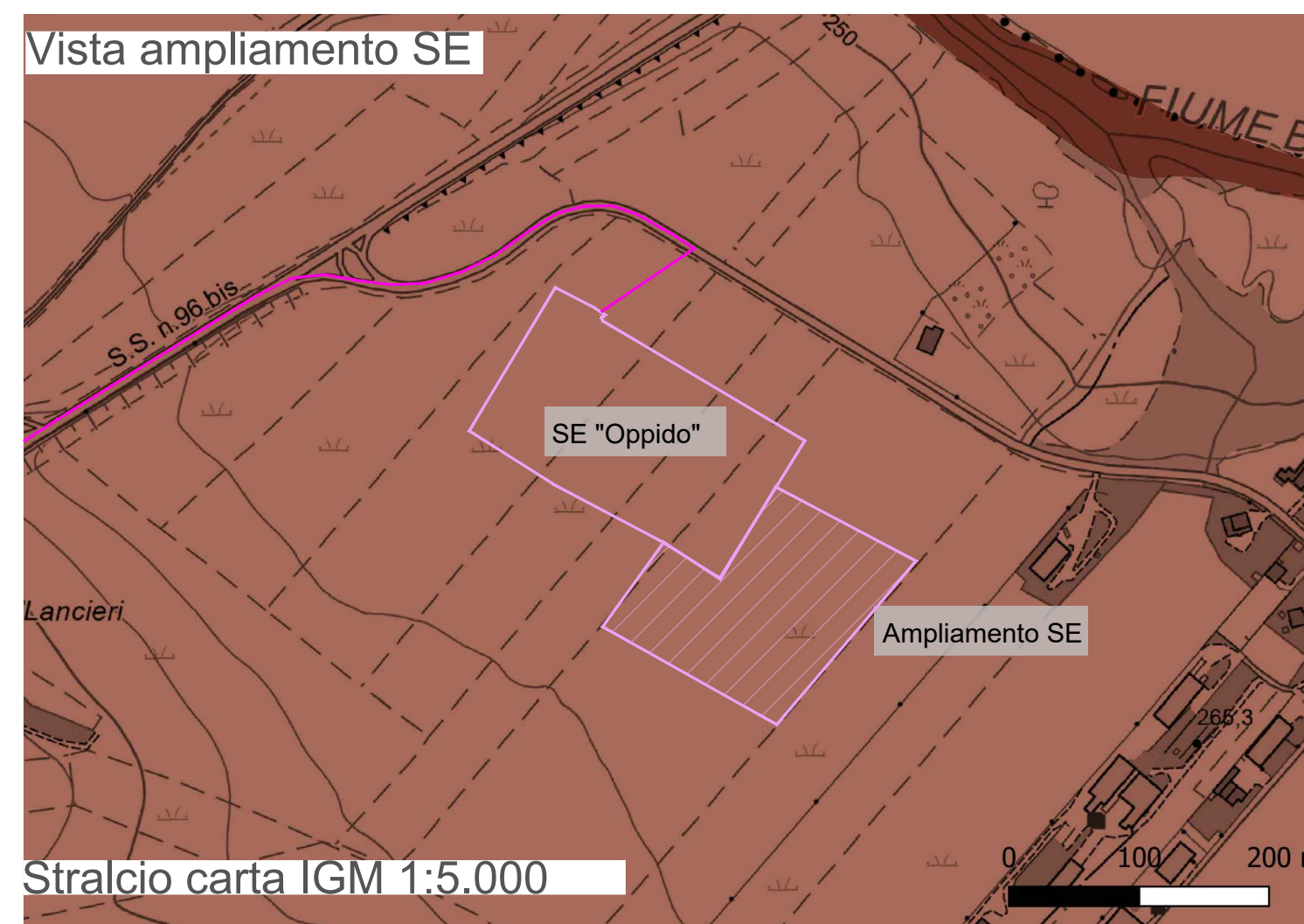

Stralcio carta IGM 1:5.000

REGIONE
BASILICATA

Regione Basilicata
Provincia di Potenza
Comune di Oppido Lucano

PROVINCIA DI POTENZA

Comune di
Oppido Lucano

Impianto Agrivoltaico "OPPIDO"
Potenza DC di impianto 15,52 MWp - potenza AC di immissione in RTN 14,40 MW
Configurazione 1P agrivoltaico avanzato

Titolo
**Inquadramento territoriale:
Carta della natura - Pressione antropica**

Scala 1:20.000 1:10.000 1:5.000	Formato Stampa A2+ Foglio 1 di 1	ID documento ITE-5	Tipologia D	Revisione 00
--	---	------------------------------	-----------------------	------------------------

Proponente

ENGIE OPPIDO S.R.L.
Via CHIESE n. 72,
20126 Milano - Italia
PEC: engieoppido@legalmail.it
Codice Fiscale e Partita IVA n° 12829630966
Iscriz. Reg. Imprese di Milano n° MI 2686929
Società con Socio Unico sottoposta all'attività di direzione e coordinamento di ENGIE

Coordinamento Permitting

SINERGIA EGP S.R.L.
Centro Direzionale, IS, G1, SSC, INT 58
80143 Napoli PEC: sinerchia.egp@pec.it
Codice Fiscale e Partita IVA n° 09171211213
Rappresentante, Sviluppatore e Coordinatore: Ing. Filippo Mercurio

Progettazione

STUDIO MASC SOC COOP. Ingegneria e consulenza
Via Fratelli Lumière, n. 20
80147 Napoli PEC: studiomasc@pec.it
Codice Fiscale e Partita IVA n° 10145081211
TEL. 081 1835653 - info@studiomasc.com

PROGETTO DEFINITIVO

Rev.	Data	Descrizione revisione	Redatto	Controllato	Approvato
00	12/2023	Prima Emissione per autorizzazione	SM	SM	SM