

Carta uso del suolo Regione Basilicata

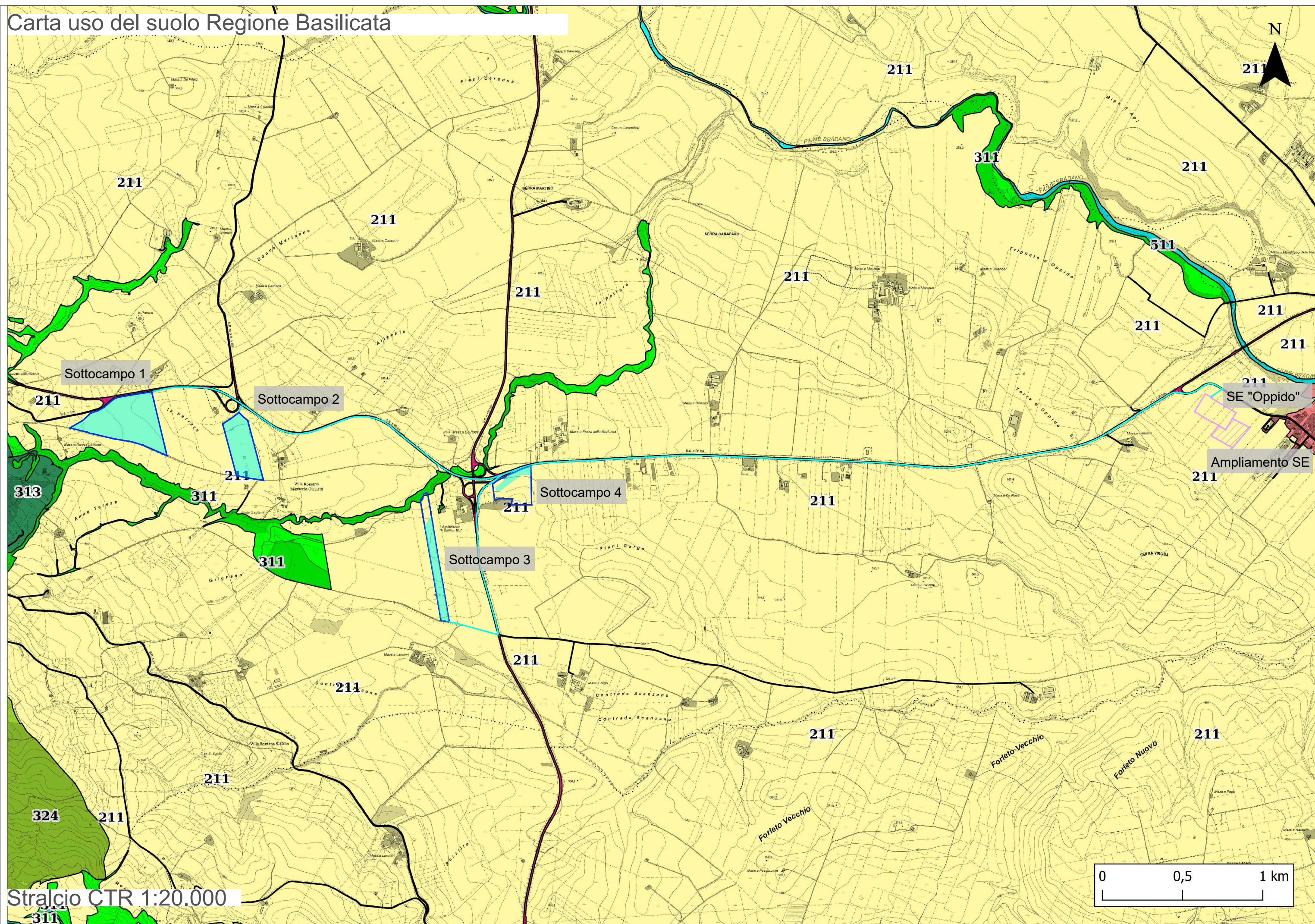

Stralcio CTR 1:20.000

LEGENDA
INQUADRAMENTO TERRITORIALE
I suoli della Basilicata - Carta uso del suolo

- Oppido FV aree di progetto
 - Aree utili
 - Cavidotto
 - SE Oppido
 - Ampliamento SE 36 kV
- Usi suolo CTR
- 1.1.1. Zone residenziali a tessuto continuo
 - 1.1.2. Zone residenziali a tessuto discontinuo e rado
 - 1.2.1. Aree industriali, commerciali e dei servizi pubblici e privati
 - 1.2.2. Reti stradali, ferroviarie e infrastrutture tecniche
 - 1.2.4. Aeroporti
 - 1.3.1. Aree estrattive
 - 1.3.2. Discariche
 - 1.3.3. Cantieri
 - 1.4.1. Aree verdi urbane
 - 1.4.2. Aree ricreative e sportive
 - 2.1.1. Seminativi in aree non irrigue
 - 2.1.2. Seminativi in aree irrigue
 - 2.2.1. Vigneti
 - 2.2.2. Frutteti e frutti minori
 - 2.2.3. Oliveti
 - 2.3.1. Prati stabili
 - 2.4.1. Colture temporanee associate a colture permanenti
 - 2.4.2. Sistemi colturali e particellari complessi
 - 2.4.3. Aree prevalentemente occupate da colture agrarie
 - 3.1. Zone boscate
 - 3.1.1. Boschi di latifoglie
 - 3.1.2. Boschi di conifere
 - 3.1.3. Boschi misti di conifere e latifoglie
 - 3.2.1. Aree a pascolo naturale e praterie
 - 3.2.3. Aree a vegetazione sclerofilla
 - 3.2.4. Aree a vegetazione boschiva ed arbustiva in evoluzione
 - 3.3.1. Spiagge, dune e sabbie
 - 3.3.2. Rocce nude, falesie, rupi, affioramenti
 - 3.3.3. Aree con vegetazione rada
 - 4.1.1. Paludi interne
 - 5.1.1. Corsi d'acqua, canali e idrovie
 - 5.1.2. Bacini d'acqua

Fonte: catalogo Regione Basilicata OpenData

Dall'analisi cartografica effettuata si evidenziano i seguenti risultati:

- Le aree di progetto sono classificate come "2.1.1.Seminativi in aree non irrigue"
- Il futuro ampliamento della SE Oppido ricade in aree classificate come "2.1.1.Seminativi in aree non irrigue".
- Il cavidotto interrato di collegamento sarà posizionato su strada pubblica esistente, classificate come "1.2.2.Reti stradali, ferroviarie e infrastrutture tecniche"

Vista Sottocampo 1

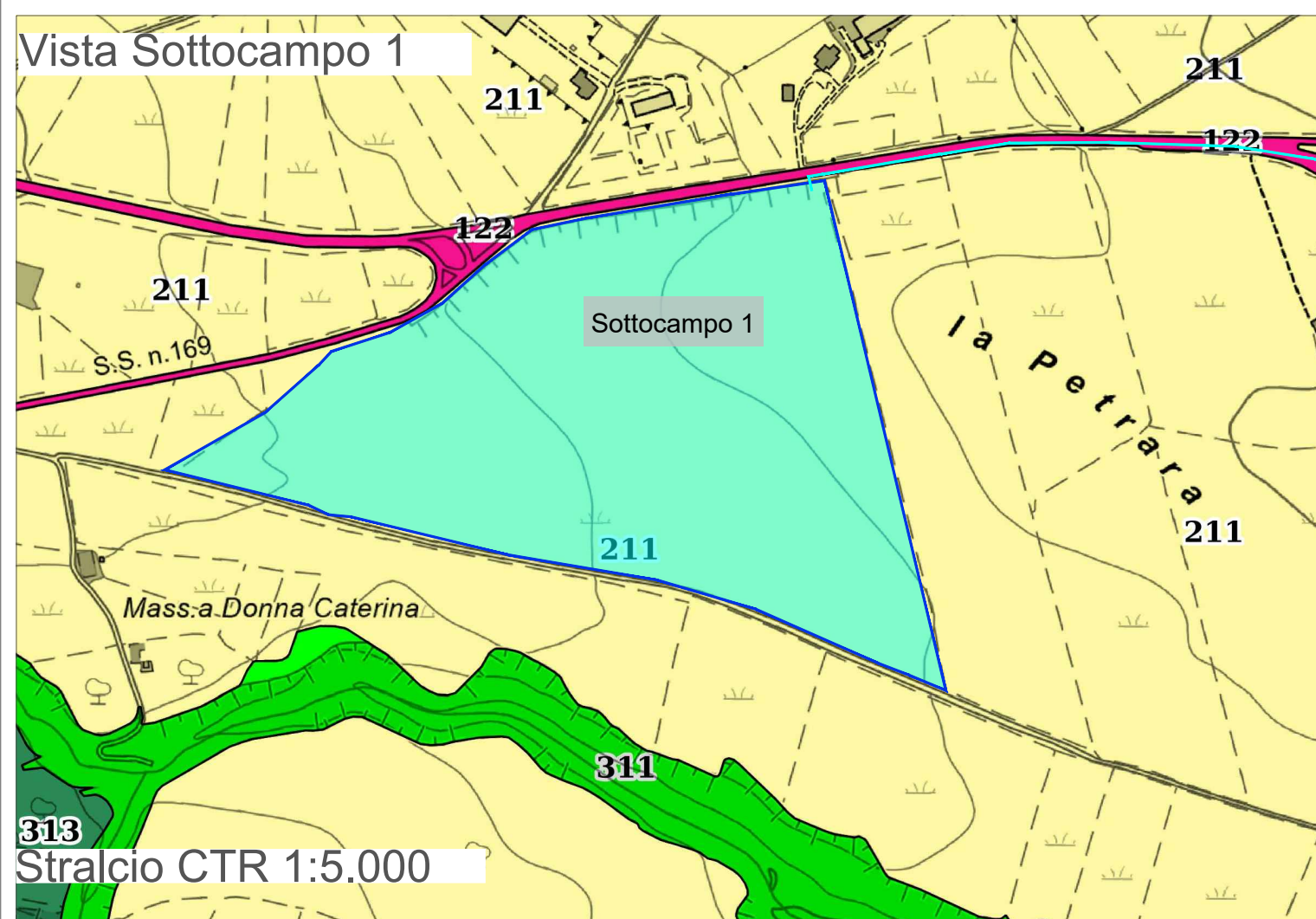

Stralcio CTR 1:5.000

Vista Sottocampo 2

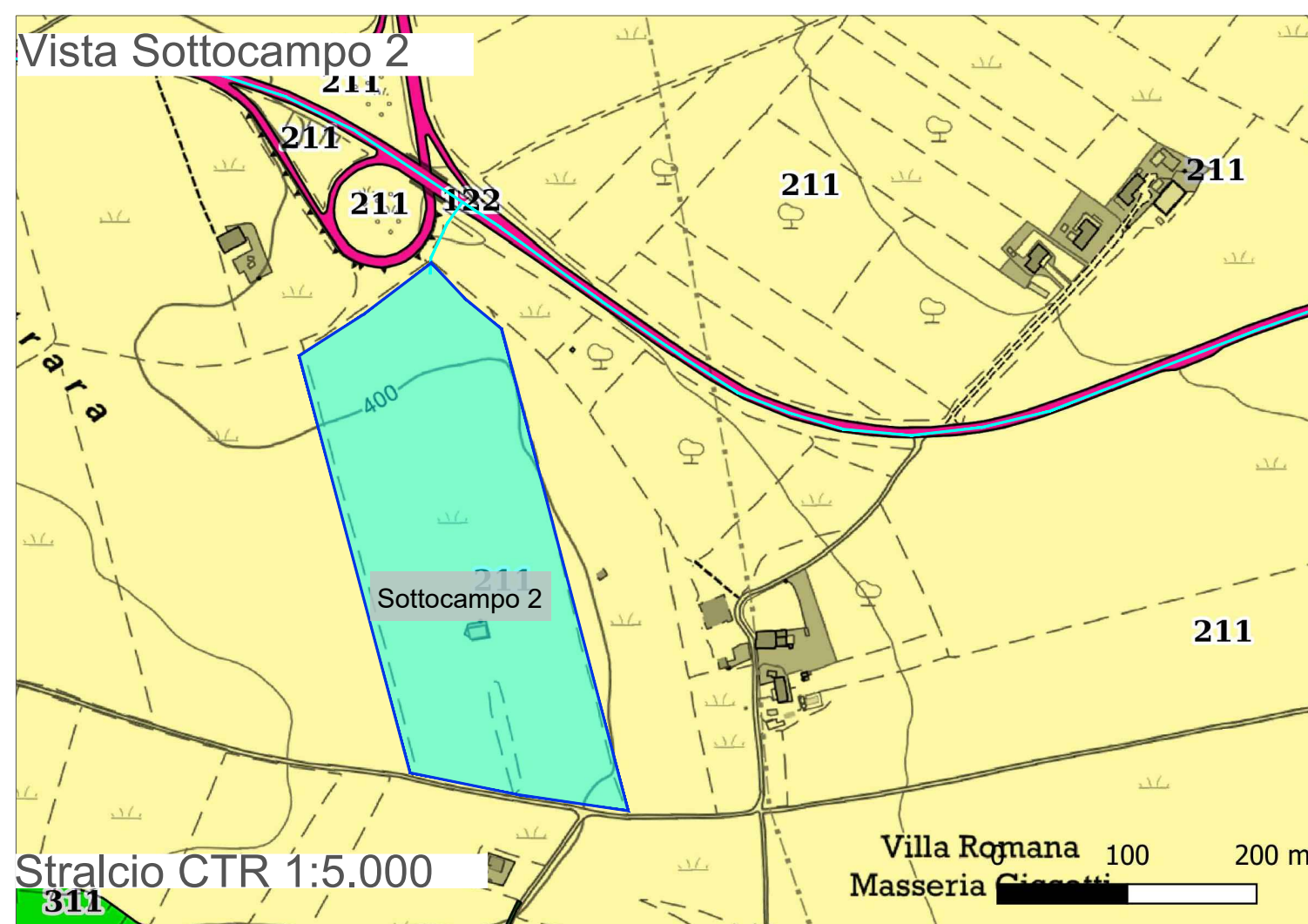

Stralcio CTR 1:5.000

Vista Sottocampo 3-4

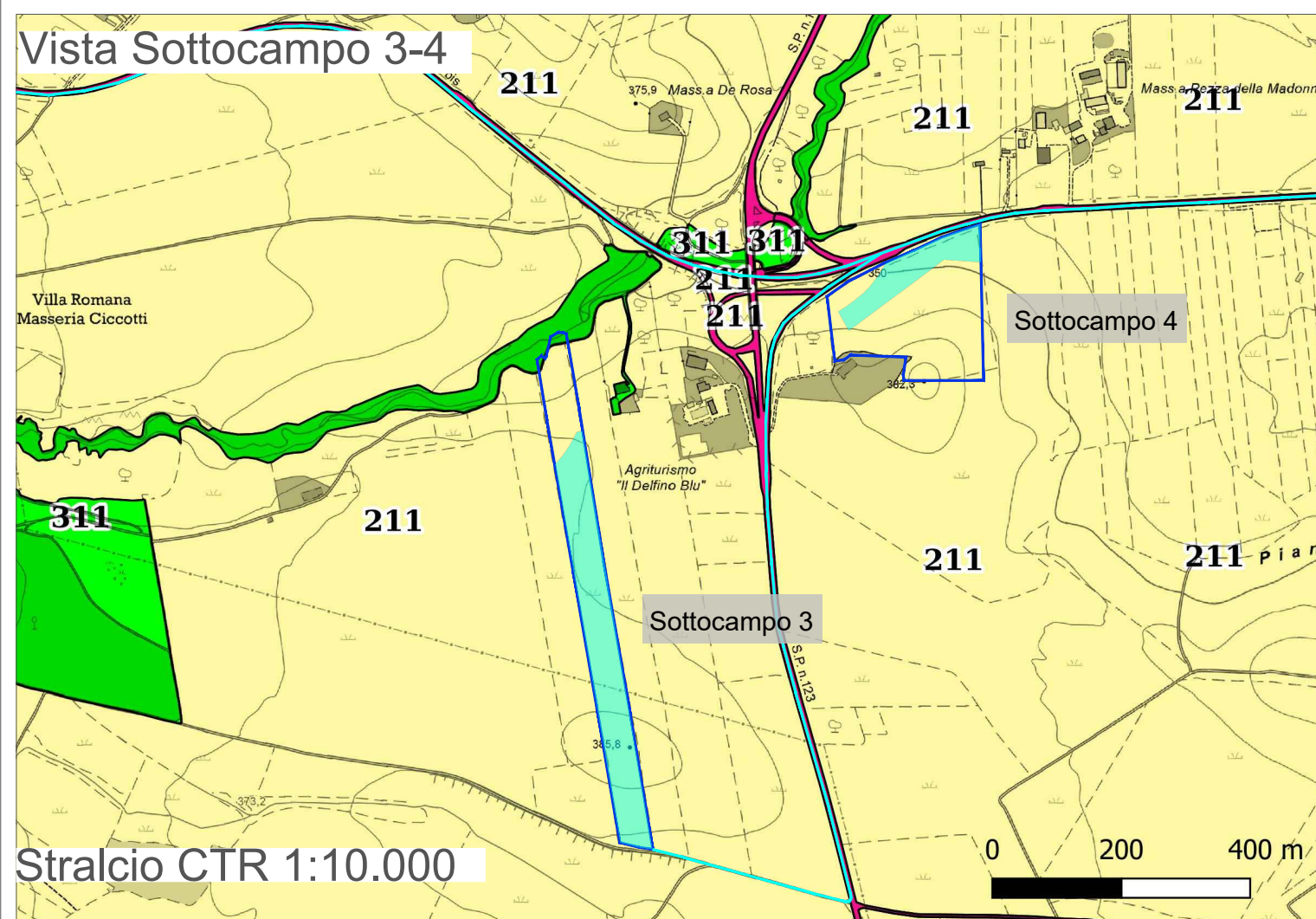

Stralcio CTR 1:10.000

Vista ampliamento SE

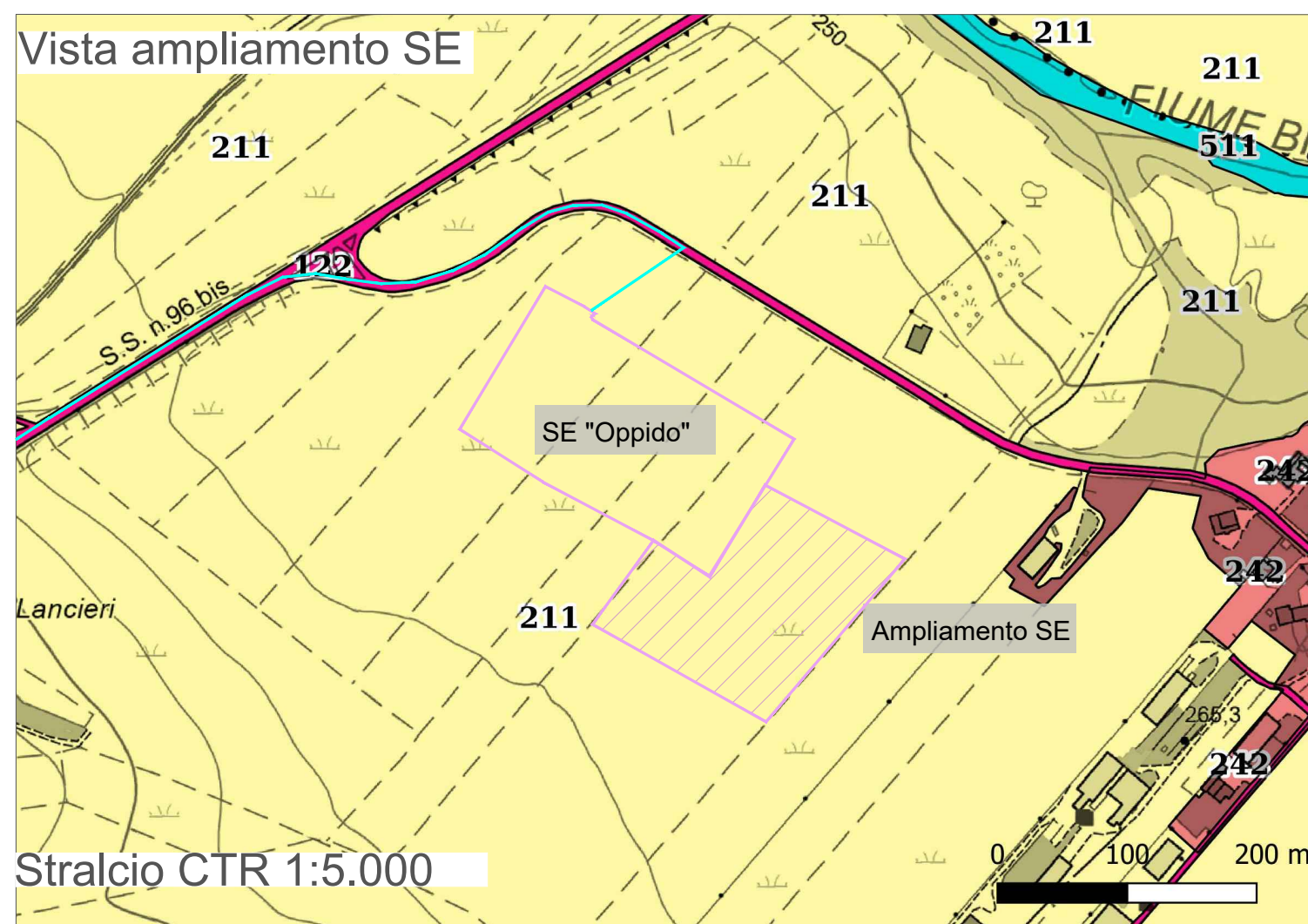

Stralcio CTR 1:5.000



Regione Basilicata
Provincia di Potenza
Comune di Oppido Lucano



Impianto Agrivoltaico "OPPIDO"
Potenza DC di impianto 15,52 MWp - potenza AC di immissione in RTN 14,40 MW
Configurazione 1P agrivoltaico avanzato

Titolo				
Inquadramento territoriale: Carta uso del suolo				
Scala 1:20.000 1:10.000 1:5.000	Formato Stampa A2+ Foglio 1 di 1	ID documento ITE-10	Tipologia D	Revisione 00

Proponente



ENGIE OPPIDO S.R.L.
Via CHIESE n. 72,
20126 Milano - Italia
PEC: engieoppido@legalmail.it
Codice Fiscale e Partita IVA n° 12829630966
Iscriz. Reg. Imprese di Milano n° MI 2686929
Società con Socio Unico sottoposta all'attività di direzione e coordinamento di ENGIE

Coordinamento Permitting



SINERGIA EGP S.R.L.
Centro Direzionale, IS, G1, SSC, INT 58
80143 Napoli PEC: sinergia.egp1@pec.it
Codice Fiscale e Partita IVA n° 09171211213
Rappresentante, Sviluppatore e Coordinatore: Ing. Filippo Mercurio

Progettazione



STUDIO MASC SOC COOP. Ingegneria e consulenza
Via Fratelli Lumière, n. 20
80147 Napoli PEC: studiomasc@pec.it
Codice Fiscale e Partita IVA n° 10145081211
TEL. 081 18385653 - info@studiomasc.com

PROGETTO DEFINITIVO

Rev.	Data	Descrizione revisione	Redatto	Controllato	Approvato
00	12/2023	Prima Emissione per autorizzazione	SM	SM	SM



Questo documento è di proprietà esclusiva. E' proibita la riproduzione anche parziale e la cessione a terzi senza autorizzazione.