

Carta del rischio incendi Regione Basilicata

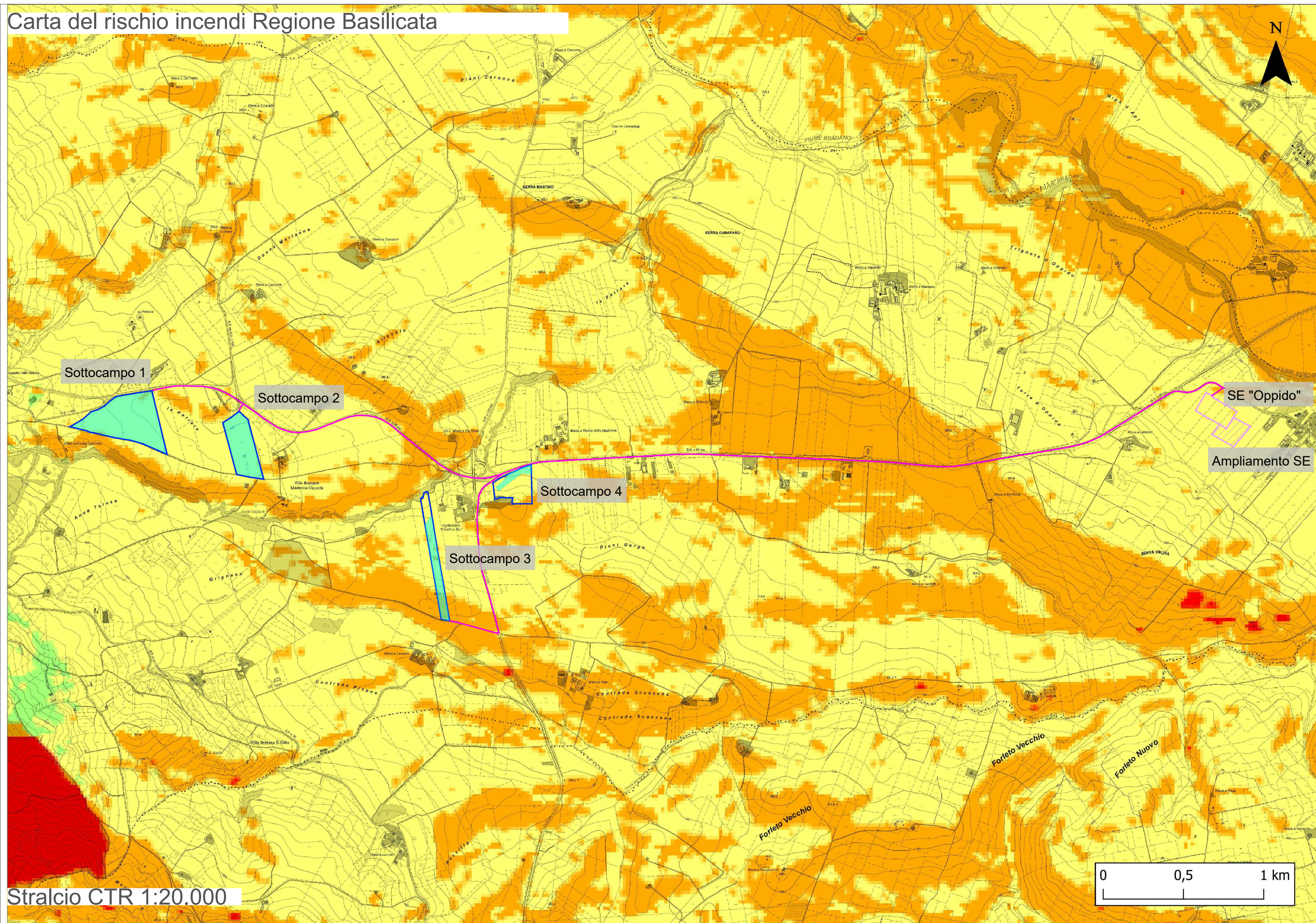

LEGENDA
INQUADRAMENTO TERRITORIALE
 I suoli della Basilicata - Carta del rischio incendi

- Oppido FV aree di progetto
- Aree utili
- Cavidotto
- SE Oppido
- Ampliamento SE 36 kV

CRDI

- estremamente basso
- basso
- moderato
- elevato
- estremamente elevato
- aree antropizzate
- laghi, invasi, specchi d'acqua

- Dall'analisi cartografica effettuata si evidenziano i seguenti risultati:
- I siti di progetto ricadono in aree classificate da rischio incendio prevalentemente "Moderato" ed in minima parte in zone classificate a rischio incendio "Elevato";
 - Il futuro ampliamento della SE Oppido ricade in aree classificate con rischio incendio "Moderato";
 - Il cavidotto interrato sarà posizionato su strada pubblica esistente

Fonte: catalogo Regione Basilicata OpenData

Stralcio CTR 1:20.000

Vista Sottocampo 1

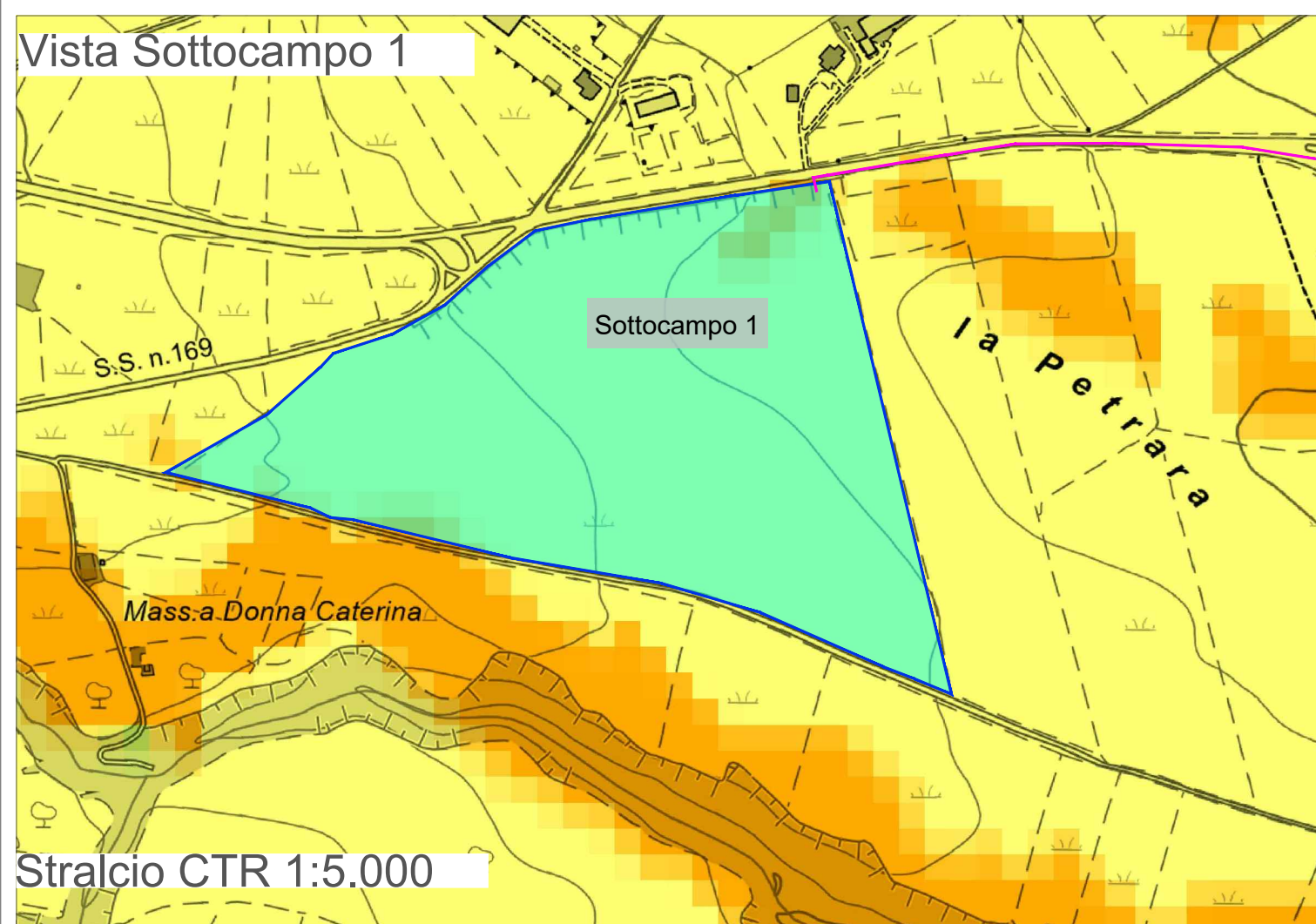

Stralcio CTR 1:5.000

Vista Sottocampo 2

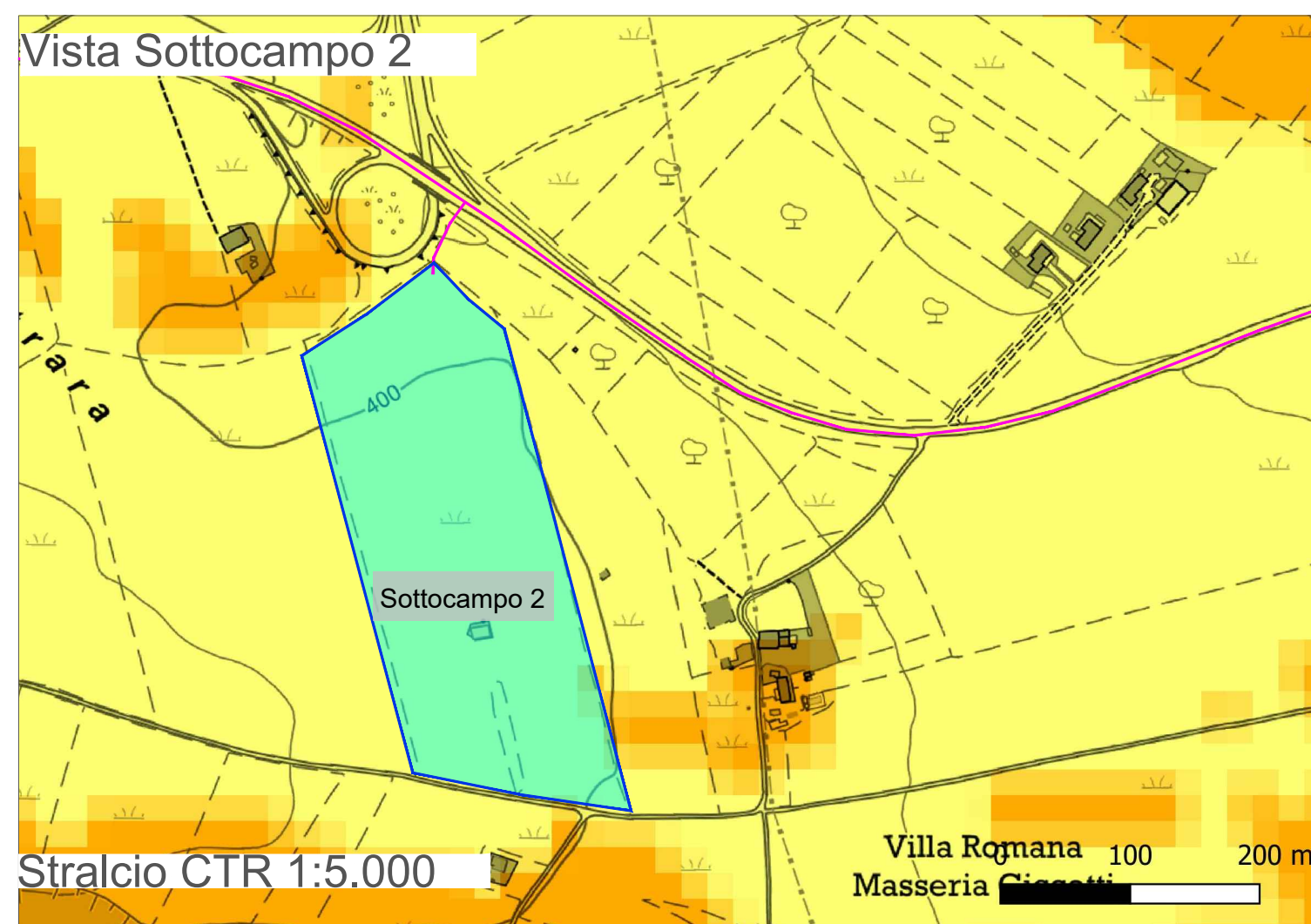

Stralcio CTR 1:5.000

Vista Sottocampo 3-4

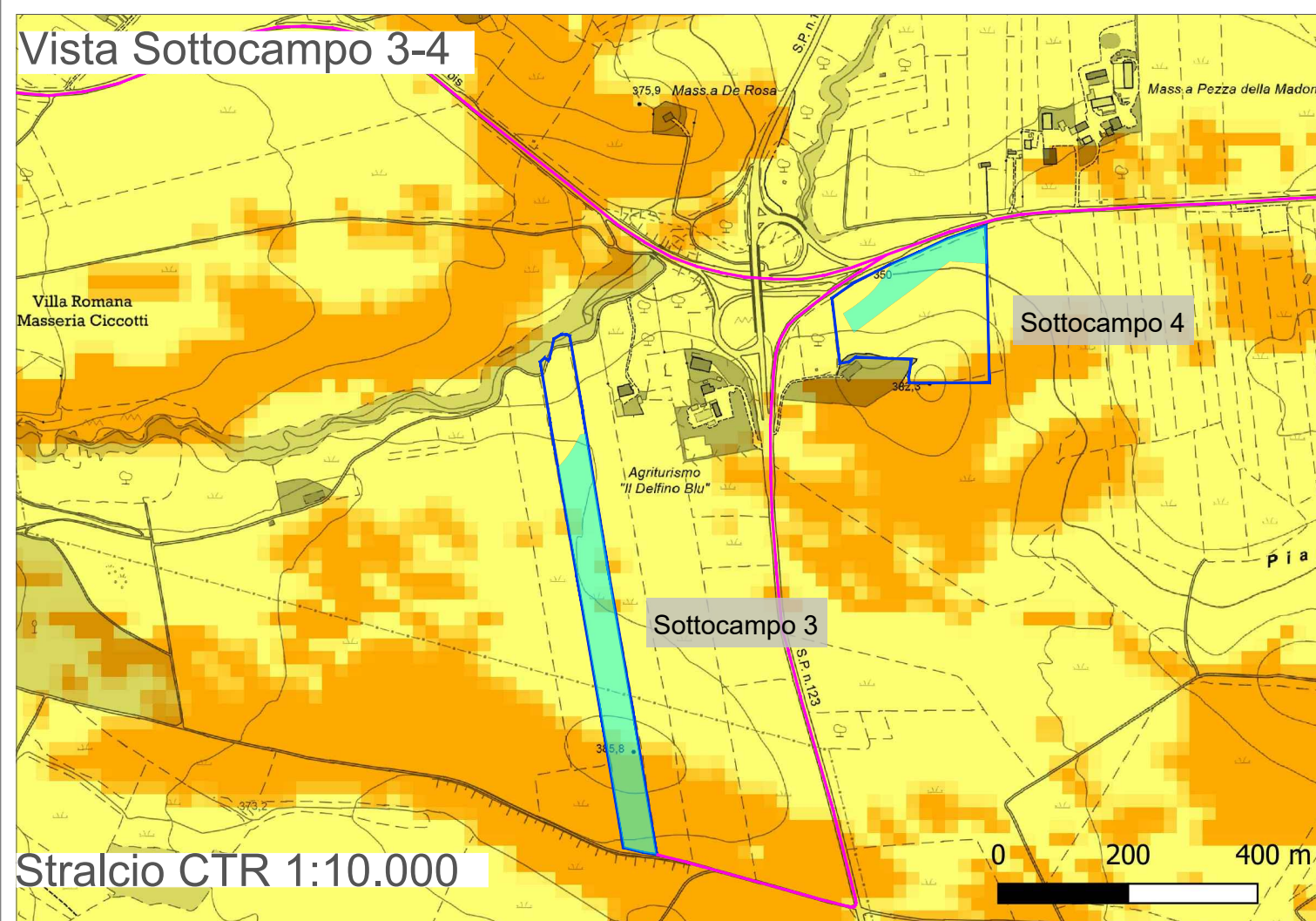

Stralcio CTR 1:10.000

Vista ampliamento SE

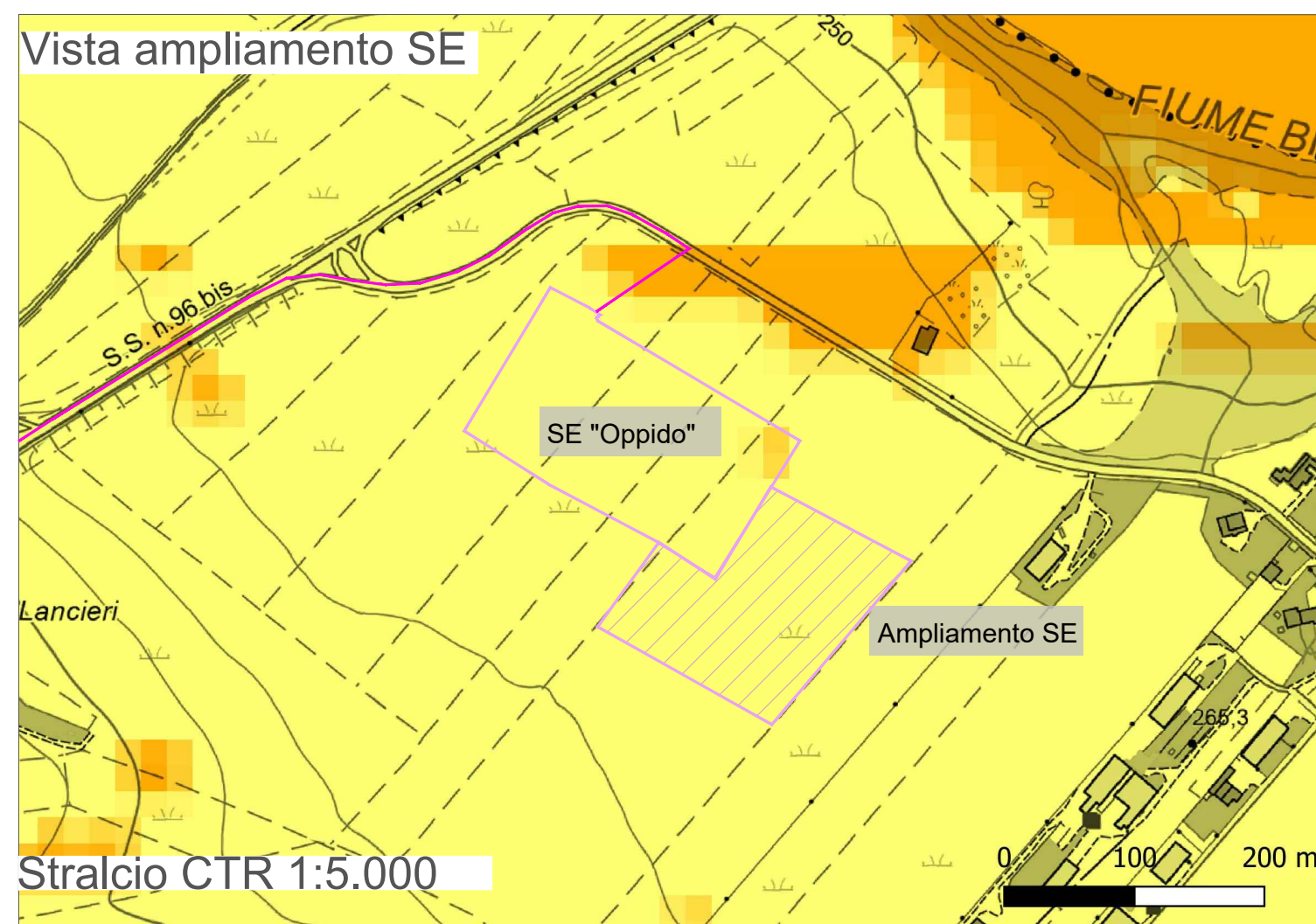

Stralcio CTR 1:5.000

REGIONE BASILICATA

Regione Basilicata
 Provincia di Potenza
 Comune di Oppido Lucano

PROVINCIA DI POTENZA

Comune di Oppido Lucano

Impianto Agrivoltaico "OPPIDO"
 Potenza DC di impianto 15,52 MWp - potenza AC di immissione in RTN 14,40 MW
 Configurazione 1P agrivoltaico avanzato

Titolo
**Inquadramento territoriale:
 Carta del rischio incendi**

Scala 1:20.000 1:10.000 1:5.000	Formato Stampa A2+ Foglio 1 di 1	ID documento ITE-11	Tipologia D	Revisione 00
--	---	-------------------------------	-----------------------	------------------------

Proponente

ENGIE
 ENGIE OPPIDO S.R.L.
 Via CHIESE n. 72,
 20126 Milano - Italia
 PEC: engieoppido@legalmail.it
 Codice Fiscale e Partita IVA n° 12829630966
 Iscriz. Reg. Imprese di Milano n° MI 2686929
 Società con Socio Unico sottoposta all'attività di direzione e coordinamento di ENGIE

Coordinamento Permitting

SINERGIA EGP
 Energy Green Power
 SINERGIA EGP S.R.L.
 Centro Direzionale, IS, G1, SSC, INT 58
 80143 Napoli PEC: sinergia_egg1@pec.it
 Codice Fiscale e Partita IVA n° 09171211213
 Rappresentante, Sviluppatore e Coordinatore: Ing. Filippo Mercurio

Progettazione

STUDIOMASC
 STUDIO MASC SOC COOP. Ingegneria e consulenza
 Via Fratelli Lumière, n. 20
 80147 Napoli PEC: studiomascc@pec.it
 Codice Fiscale e Partita IVA n° 10145081211
 TEL. 081 1835653 - info@studiomasc.com

PROGETTO DEFINITIVO

Rev.	Data	Descrizione revisione	Redatto	Controllato	Approvato
00	12/2023	Prima Emissione per autorizzazione	SM	SM	SM

Questo documento è di proprietà esclusiva. E' proibita la riproduzione anche parziale e la cessione a terzi senza autorizzazione.