

Aree della rete Natura 2000

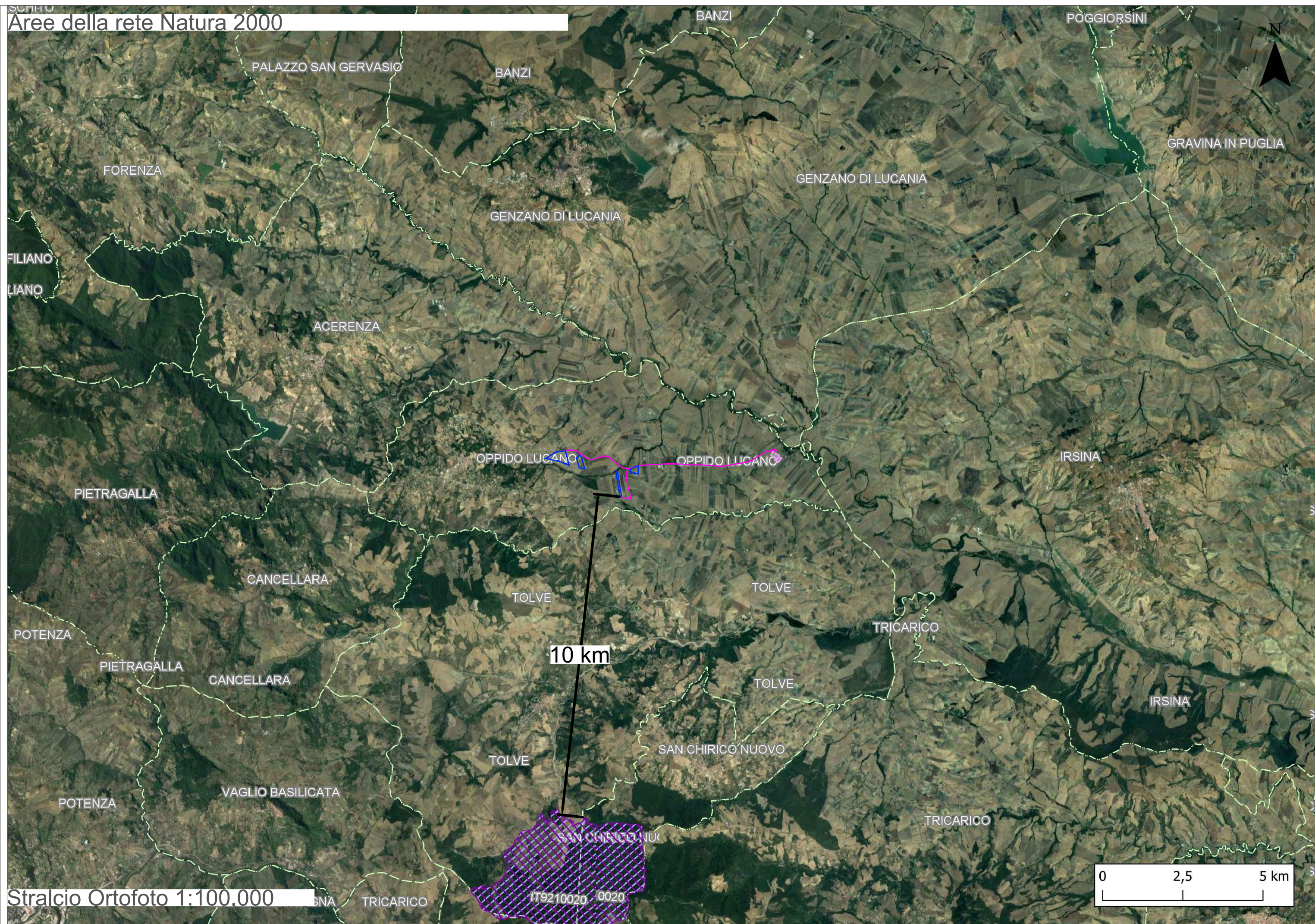

Stralcio Ortofoto 1:100.000

**LEGENDA
STUDIO VINCOLISTICO
Rete Natura 2000**

- Oppido FV aree di progetto
- Aree utili
- Cavidotto
- SE Oppido
- Ampliamento SE 36 kV

Rete Natura 2000(SIC/ZSC e ZPS)

- SIC
- SIC/ZPS
- ZSC
- ZSC/ZPS
- ZPS
- SIC

- I siti di progetto non interferiscono con nessuna area delle Rete Natura 2000. In particolare si evidenzia quanto segue:
- I siti di progetto distano circa 10 km dall'area ZSC/ZPS "Bosco Cupolicchio - Cod.IT92210020" ricadente tra i comuni di Tolve e San Chirico Nuovo";
 - Data la distanza, l'area ZPS/ZSC non è visibile nell'inquadramento a 50.000 riprodotto nella cartografia in basso

Fonte: Geoportale Nazionale Minambiente

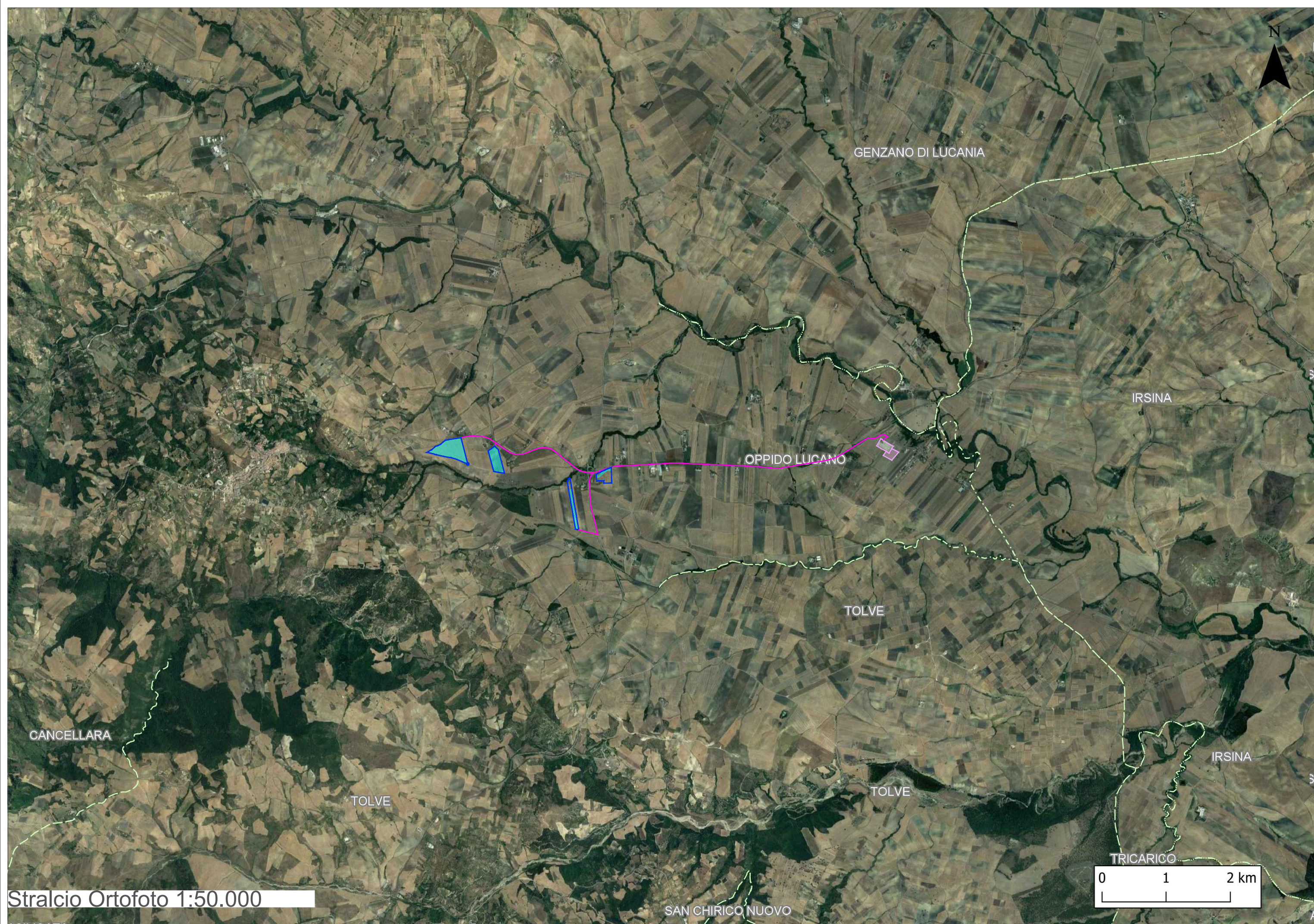

Stralcio Ortofoto 1:50.000

REGIONE BASILICATA

Regione Basilicata
Provincia di Potenza
Comune di Oppido Lucano

PROVINCIA DI POTENZA

Comune di Oppido Lucano

Impianto Agrivoltaico "OPPIDO"
Potenza DC di impianto 15,52 MWp - potenza AC di immissione in RTN 14,40 MWp
Configurazione 1P agrivoltaico avanzato

Titolo
**Inquadramento territoriale:
Rete Natura 2000**

Scala 1:100.000 1:50.000	Formato Stampa A2+ Foglio 1 di 1	ID documento SVI-1	Tipologia D	Revisione 00
--------------------------------	---	------------------------------	-----------------------	------------------------

Proponente

ENGIE OPPIDO S.R.L.
Via CHIESE n. 72,
20126 Milano - Italia
PEC: engieoppido@legalmail.it
Codice Fiscale e Partita IVA n° 12829630966
Iscriz. Reg. Imprese di Milano n° MI 2666929
Società con Socio Unico sottoposta all'attività di direzione e coordinamento di ENGIE

Coordinamento Permitting

SINERGIA EGP
Energy Green Power

SINERGIA EGP S.R.L.
Centro Direzionale, IS, G1, SSC, INT 58
80143 Napoli PEC: sinerгия.egp1@pec.it
Codice Fiscale e Partita IVA n° 09171211213
Rappresentante, Sviluppatore e Coordinatore: Ing. Filippo Mercurio

Progettazione

STUDIO MASC

STUDIO MASC SOC COOP. Ingegneria e consulenza
Via Fratelli Lumière, n. 20
80147 Napoli PEC: studiomasc@pec.it
Codice Fiscale e Partita IVA n° 10145081211
TEL. 081 1835653 - info@studiomasc.com

PROGETTO DEFINITIVO

Rev.	Data	Descrizione revisione	Redatto	Controllato	Approvato
00	12/2023	Prima Emissione per autorizzazione	SM	SM	SM

Questo documento è di proprietà esclusiva. E' proibita la riproduzione anche parziale e la cessione a terzi senza autorizzazione.