

LEGENDA
STUDIO VINCOLISTICO
Aree IBA

- Oppido FV aree di progetto
- Aree utili
- Cavidotto
- SE Oppido
- Ampliamento SE 36 kV
- Aree IBA

I siti di progetto non interferiscono con nessuna area IBA.

In particolare si evidenzia quanto segue:

- I siti di progetto distano circa 10,4 km dall'area IBA "Dolomiti di Pietrapertosa - Cod.IBA 137";
- Data la distanza l'area IBA non è visibile nell'inquadramento a 50.000 riprodotto nella cartografia in basso

Fonte: Geoportale Nazionale Minambiente

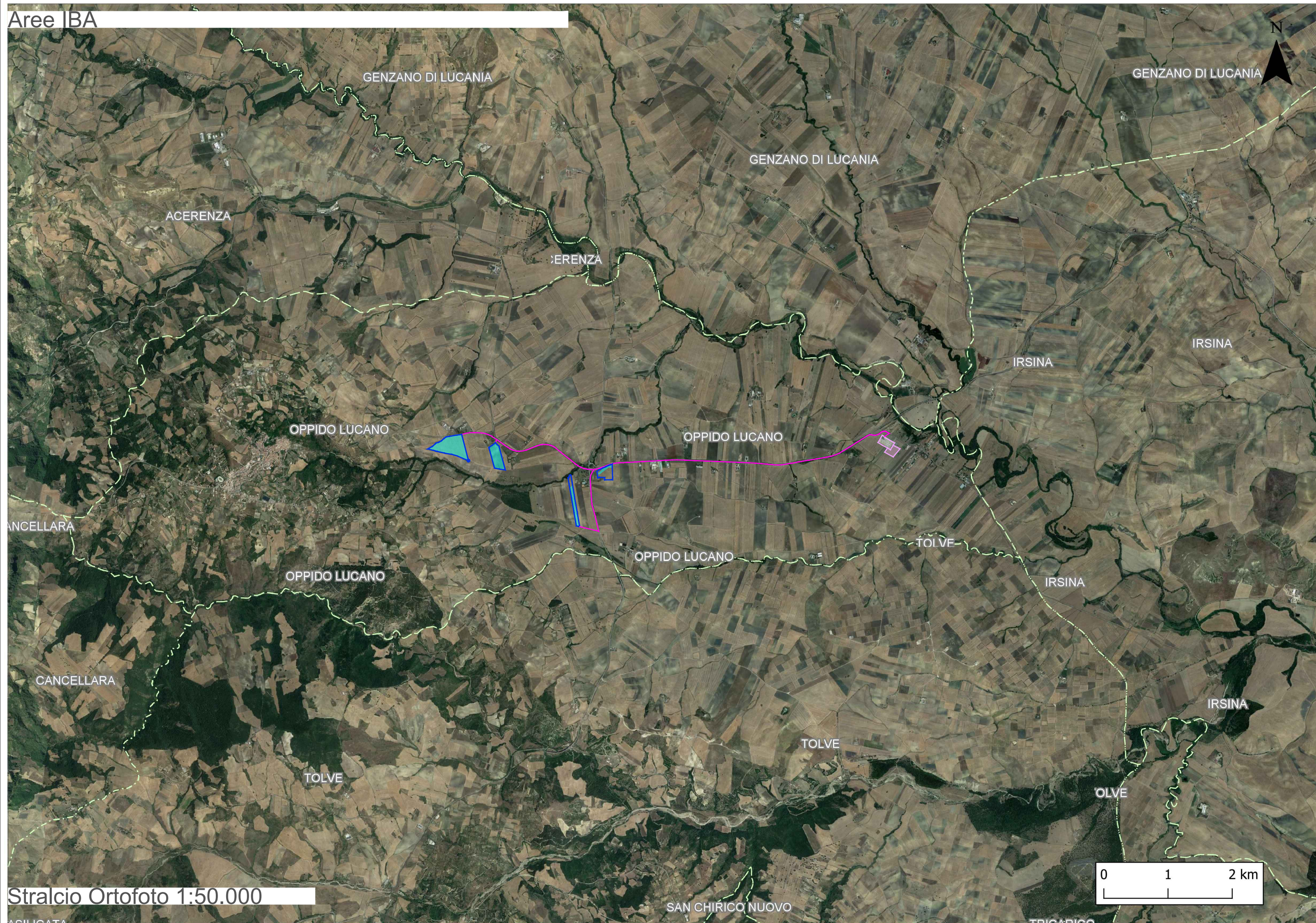

REGIONE BASILICATA

Regione Basilicata
Provincia di Potenza
Comune di Oppido Lucano

PROVINCIA DI POTENZA

Comune di Oppido Lucano

Impianto Agrivoltaico "OPPIDO"
*Potenza DC di impianto 15,52 MWp - potenza AC di immissione in RTN 14,40 MWp
 Configurazione 1P agrivoltaico avanzato*

Titolo

Inquadramento territoriale:
Aree IBA

Scala	Formato Stampa	ID documento	Tipologia	Revisione
1:100.000 1:50.000	A2+ Foglio 1 di 1	SVI-2	D	00

Proponente

ENGIE
ENGIE OPPIDO S.R.L.
 VIA CHIESE n. 72,
 20126 Milano - Italia
 PEC: engieoppido@legalmail.it
 Codice Fiscale e Partita IVA n° 12829630966
 Iscriz. Reg. Imprese di Milano n° MI 2666929
 Società con Socio Unico sottoposta all'attività di direzione e coordinamento di ENGIE

Coordinamento Permitting

SINERGIA EGP
Energy Green Power
SINERGIA EGP S.R.L.
 Centro Direzionale, IS, G1, SSC, INT 58
 80143 Napoli PEC: sinergia_egg1@pec.it
 Codice Fiscale e Partita IVA n° 09171211213
 Rappresentante, Sviluppatore e Coordinatore: Ing. Filippo Mercurio

Progettazione

STUDIO MASC
STUDIO MASC SOC COOP. Ingegneria e consulenza
 Via Fratelli Lumière, n. 20
 80147 Napoli PEC: studiomasc@pec.it
 Codice Fiscale e Partita IVA n° 10145081211
 TEL. 081 1835653 - info@studiomasc.com

PROGETTO DEFINITIVO

Rev.	Data	Descrizione revisione	Redatto	Controllato	Approvato
00	12/2023	Prima Emissione per autorizzazione	SM	SM	SM

Questo documento è di proprietà esclusiva. E' proibita la riproduzione anche parziale e la cessione a terzi senza autorizzazione.