

PIEAR Basilicata appendice A

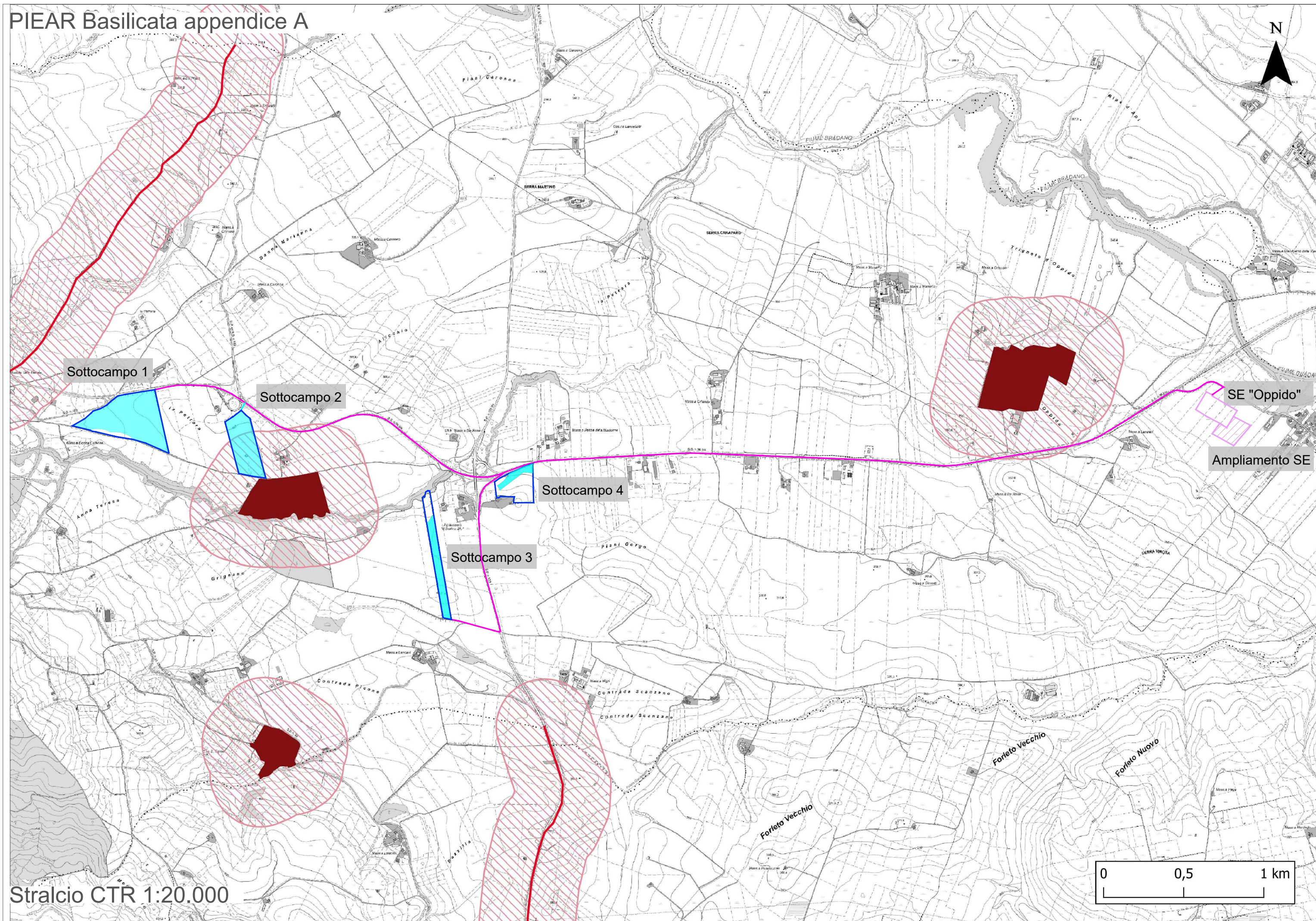

LEGENDA
INQUADRAMENTO VINCOLISTICO
PIEAR - Appendice A

- Oppido FV aree di progetto
- Aree utili
- Cavidotto
- SE Oppido
- Ampliamento SE 36 kV

D.lgs 42/2004

Beni di interesse Storico/Archeologico - Articolo 10

- Art.10-142 lett m D.lgs 42/2004
- Fascia di rispetto a 300 m

Le Aree individuate nell' Appendice A, ovvero "Principi generali per la progettazione, la costruzione, l'esercizio e la dismissione degli impianti alimentati da fonti rinnovabili" paragrafo 2.2.3.1 sono le seguenti:

Ricadono in questa categoria:

1. Le Riserve Naturali regionali e statali;
2. Le aree SIC e pSIC
3. Le aree ZPS e pZPS;
4. Le Oasi WWF;
5. I siti archeologici e storico-monumentali con fascia di rispetto di 300 m;
6. Le aree comprese nei Piani Paesistici di Area vasta soggette a vincolo di conservazione A1 e A2;
7. Aree sopra i 1200 metri di altitudine dal livello del mare;
8. Tutte le aree boscate;
9. Aree boscate ed a pascolo percorse da incendio da meno di 10 anni dalla data di presentazione dell'istanza di autorizzazione;
10. Le fasce costiere per una profondità di 1.000m;
11. Le aree fluviali, umide, lacuali e dighe artificiali con fascia di rispetto di 150 m dalle sponde (ex D.lgs n.42/2004) ed in ogni caso compatibile con le previsioni dei Piani di Stralcio per l'Assetto Idrogeologico;
12. I centri urbani. A tal fine è necessario considerare la zona all'interno del limite dell'ambito urbano previsto dai regolamenti urbanistici redatti ai sensi della L.R. n. 23/99.
13. Aree dei Parchi Regionali esistenti, ove non espressamente consentiti dai rispettivi regolamenti;
14. Aree comprese nei Piani Paesistici di Area Vasta soggette a verifica di ammissibilità;
15. Aree di crinale individuati dai Piani Paesistici di Area Vasta come elementi lineari di valore elevato;
16. Su terreni agricoli irrigui con colture intensive quali uliveti, agrumeti o altri alberi da frutto e quelle investite da colture di pregio (quali ad esempio le DOC, DOP, IGT, IGP, ecc.);
17. Aree dei Piani Paesistici soggette a trasformabilità condizionata o ordinaria.

Dall'analisi cartografica effettuata si evidenziano i seguenti risultati:

- il sottocampo 2 rientra in parte nella fascia di 300 m da una segnalazione archeologica -> in fase di progettazione e costruzione saranno rispettate le indicazioni contenute ai punti 2.2.3.3. fino al punto 2.2.3.10 dell'Appendice A al PEAR della Basilicata

Fonte: Piano di Indirizzo Energetico Ambientale Regionale della Basilicata pubblicato sul BUR n. 2 del 16 gennaio 2010.

Vista Sottocampo 1

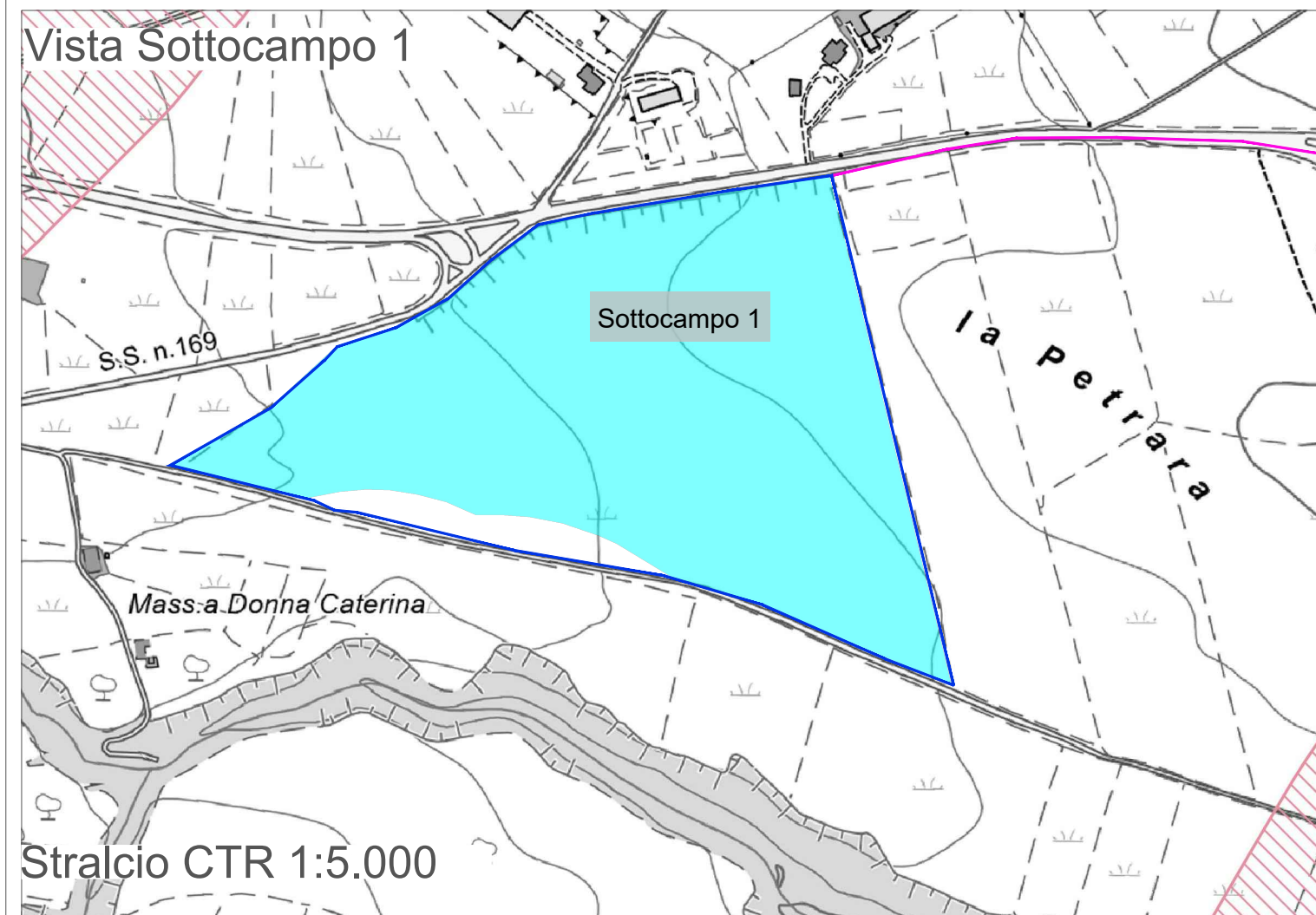

Stralcio CTR 1:5.000

Vista Sottocampo 2

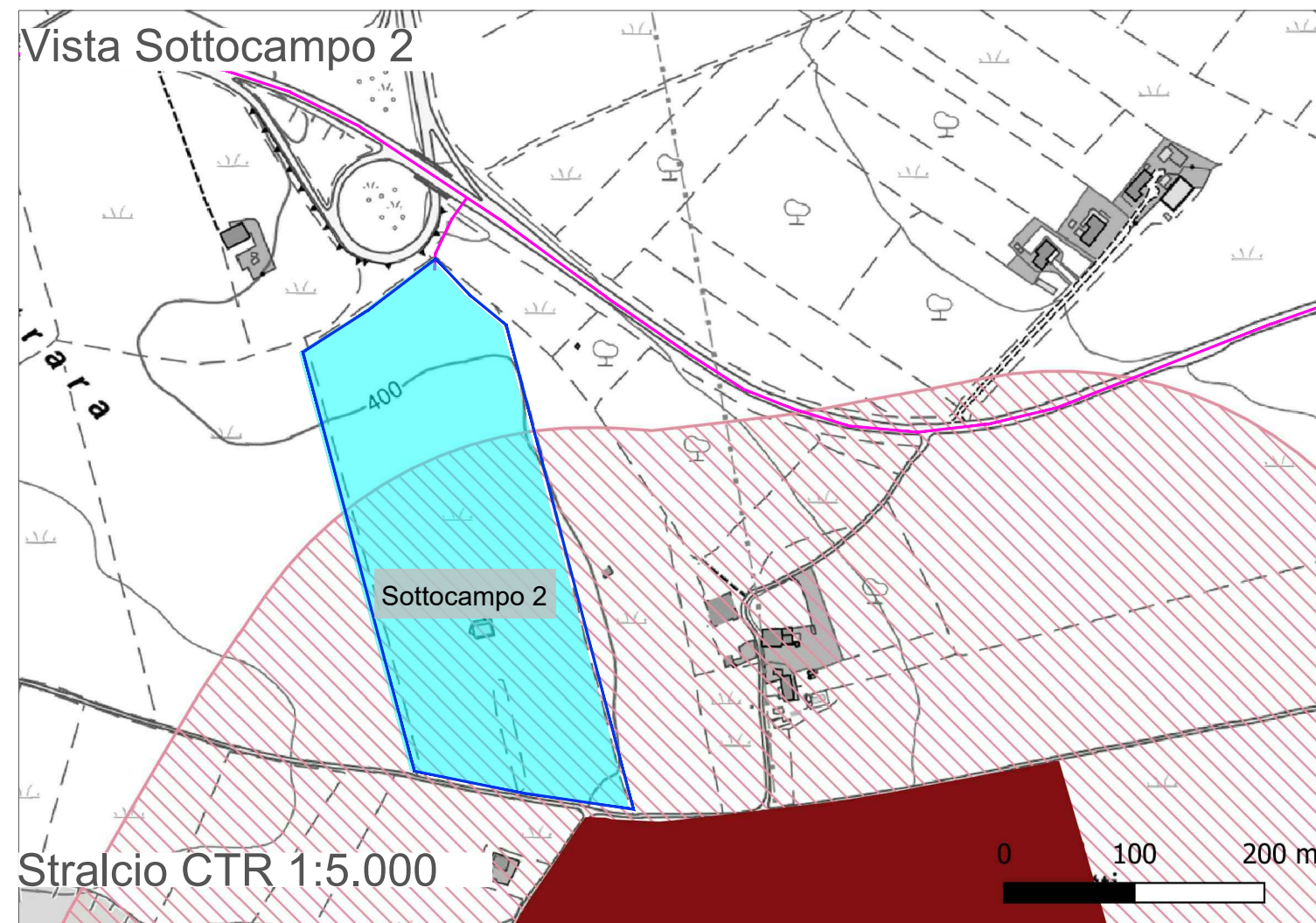

Stralcio CTR 1:5.000

Vista Sottocampo 3

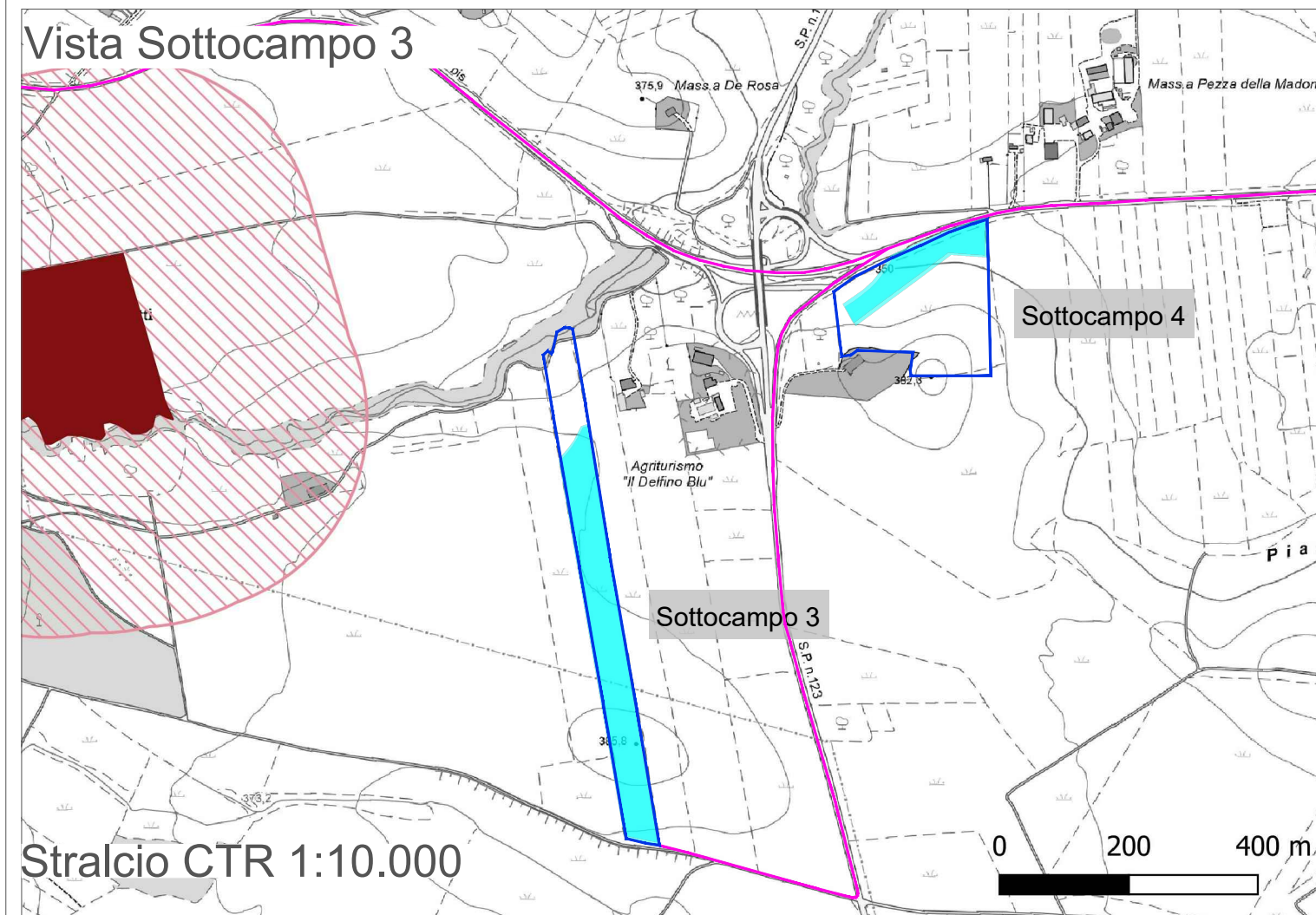

Stralcio CTR 1:10.000

Vista Sottocampo 4

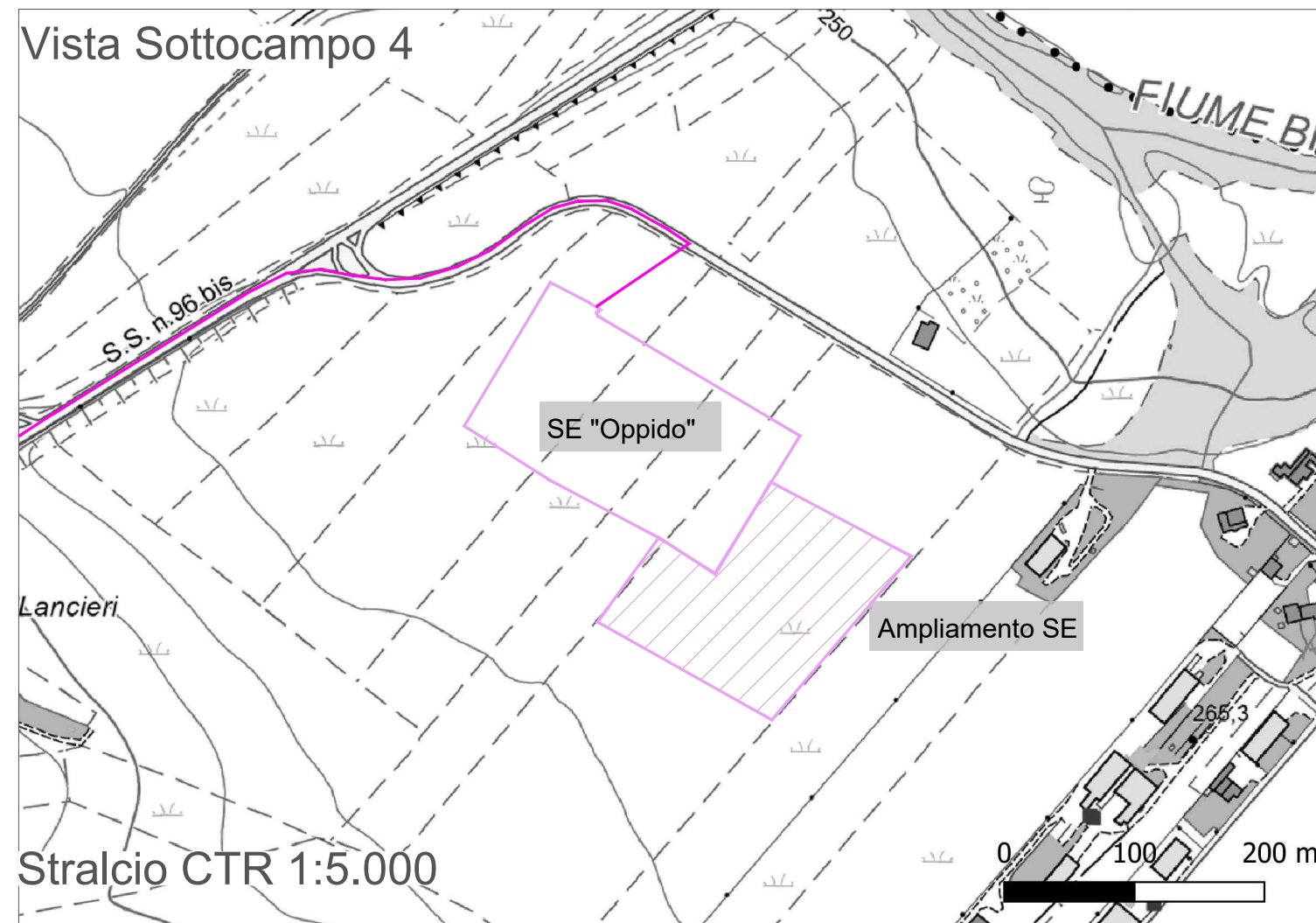

Stralcio CTR 1:5.000

Regione Basilicata
Provincia di Potenza
Comune di Oppido Lucano

Impianto Agrivoltaico "OPPIDO"
Potenza DC di impianto 15,52 MWp - potenza AC di immissione in RTN 14,40 MWp
Configurazione 1P agrivoltaico avanzato

Titolo
Studio Vincolistico:
Piear Basilicata

Scala 1:20.000 1:10.000 1:5.000	Formato Stampa A2+ Foglio 1 di 1	ID documento SVI-9	Tipologia D	Revisione 00
--	---	------------------------------	-----------------------	------------------------

Proponente
ENGIE
ENGIE OPPIDO S.R.L.
Via CHIESE n. 72,
20126 Milano - Italia
PEC: engieoppido@legalmail.it
Codice Fiscale e Partita IVA n° 12829630966
Iscriz. Reg. Imprese di Milano n° MI 2686929
Società con Socio Unico sottoposta all'attività di direzione e coordinamento di ENGIE

Coordinamento della progettazione
SINERGIA EGP
Energy Green Power
SINERGIA EGP S.R.L.
Centro Direzionale, IS, G1, SSC, INT 58
80143 Napoli PEC: sinerzia_egp1@pec.it
Codice Fiscale e Partita IVA n° 09171211213
Rappresentante, Sviluppatore e Coordinatore: Ing. Filippo Mercurio

Progettazione
STUDIO MASC
STUDIO MASC SOC COOP, Ingegneria e consulenza
Via Fratelli Lumière, n. 20
80147 Napoli PEC: studiomasc@pec.it
Codice Fiscale e Partita IVA n° 10145081211
TEL. 081 1835653 - info@studiomasc.com

PROGETTO DEFINITIVO

Rev.	Data	Descrizione revisione	Redatto	Controllato	Approvato
00	12/2023	Prima Emissione per autorizzazione	SM	SM	SM

Questo documento è di proprietà esclusiva. E' proibita la riproduzione anche parziale e la cessione a terzi senza autorizzazione.