

Elementi e aree da porre sotto attenzione per l'inserimento degli impianti alimentati da fonti rinnovabili nel paesaggio e sul territorio ai sensi del D.M. 10.09.2010 - Aree sottoposte a tutela del paesaggio, del patrimonio storico, artistico ed archeologico

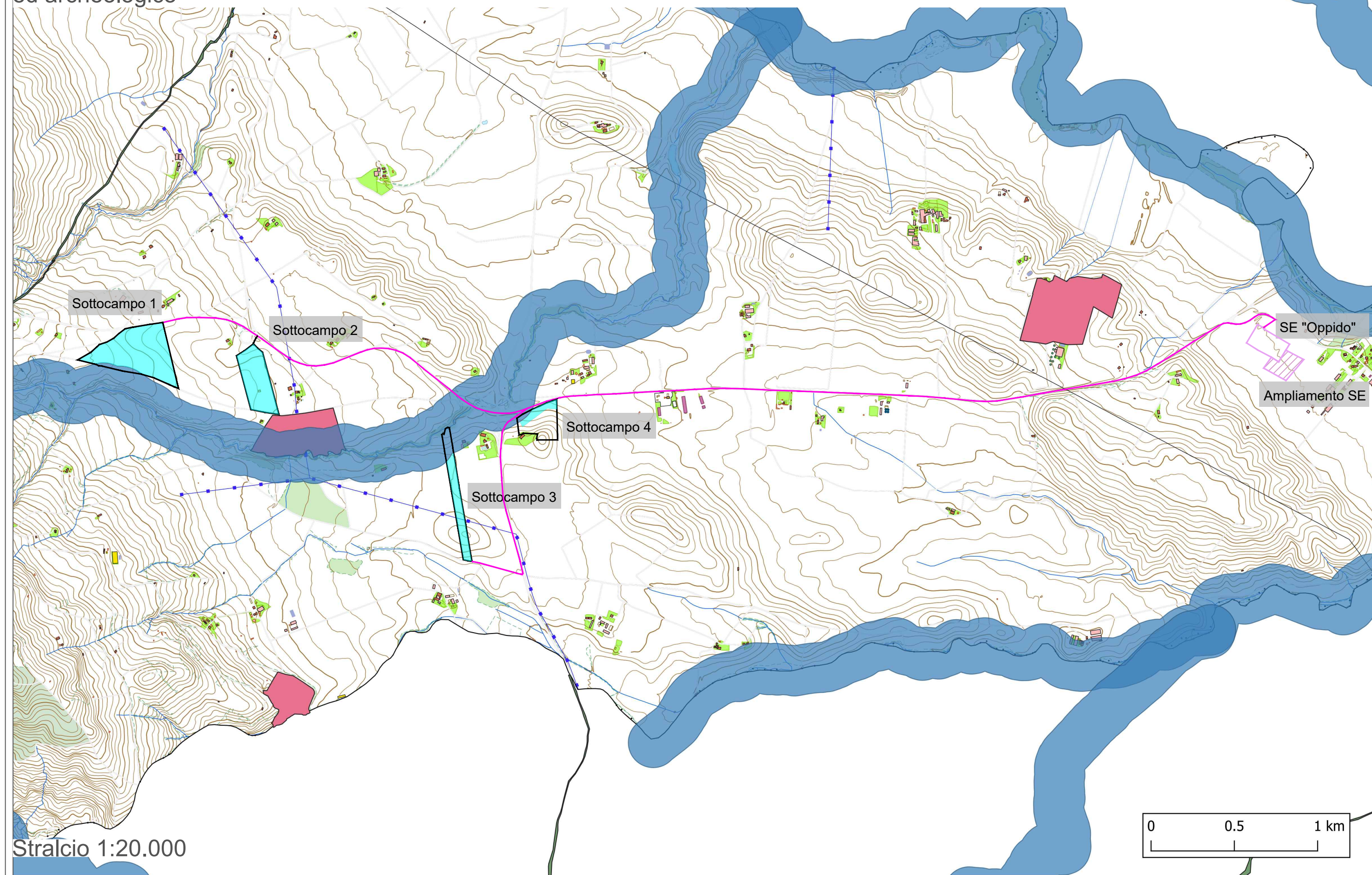

**ANALISI VINCOLISTICA :**

Elementi e aree da porre sotto attenzione per l'inserimento degli impianti alimentati da fonti rinnovabili nel paesaggio e sul territorio ai sensi del D.M. 10.09.2010 - Aree sottoposte a tutela del paesaggio, del patrimonio storico, artistico ed archeologico

**LEGENDA**

- Oppido FV aree di progetto
- Aree utili
- Cavidotto
- SE Oppido
- Ampliamento SE 36 kV

Elementi e aree da sottoporre ad attenzione per l'inserimento degli impianti alimentati da fonti rinnovabili nel paesaggio e sul territorio

- Beni paesaggistici art 142 let c fiumi, torrenti e corsi d'acqua buffer 150 m
- Beni monumentali art 10
- Beni di interesse archeologico art 10
- Beni archeologici trattati art 10

Dall'analisi cartografica, delle aree da sottoporre ad attenzione per un un corretto inserimento nel territorio degli impianti alimentati da fonti rinnovabili, effettuata si evidenziano i seguenti risultati:

- Le aree di progetto ricadono in aree di interesse archeologico-comparti e più nello specifico: la porzione dei sottocampi 1, 3 e 4 che ricadono in aree tutelate secondo l' art 142 let c fiumi, torrenti, corsi d'acqua con buffer di 150 m, sono state escluse dal posizionamento delle strutture;
- Il cavidotto di collegamento attraverserà beni paesaggistici art 142 let c fiumi, torrenti, corsi d'acqua buffer 150 m ma in interrato su strada pubblica;
- Il futuro ampliamento della SE Oppido non ricade in aree da sottoporre ad attenzione.

Fonte: Regione Basilicata

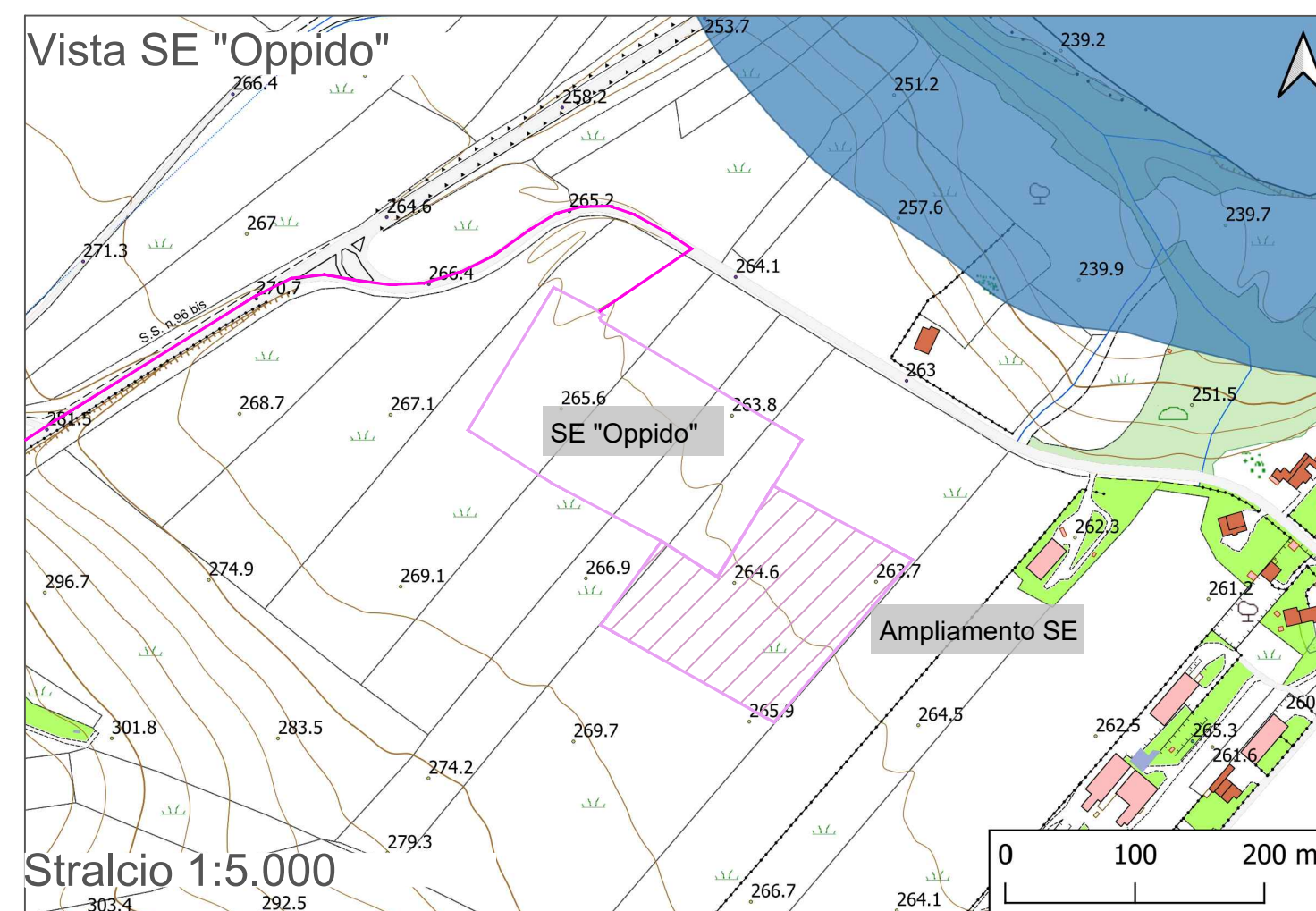
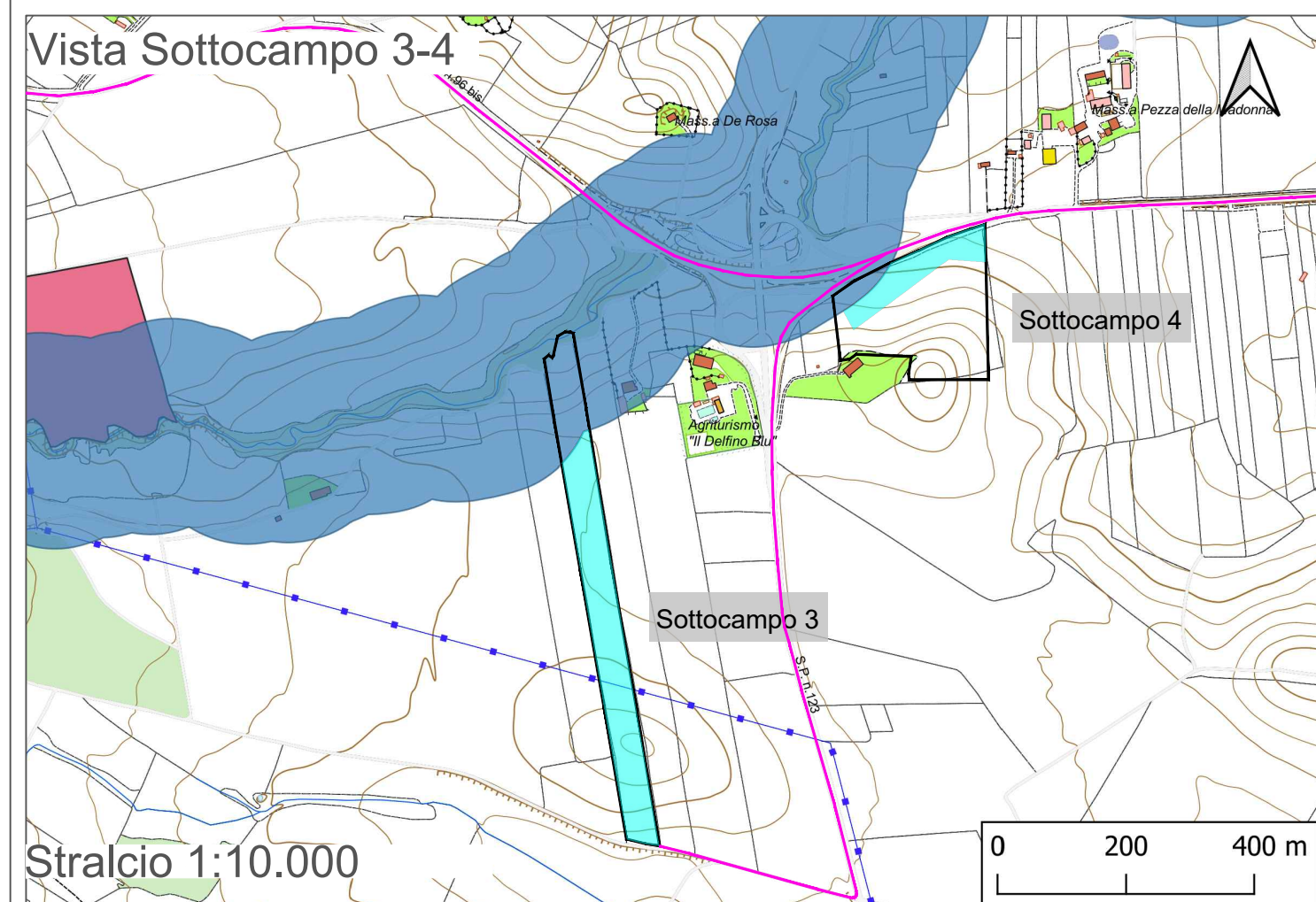
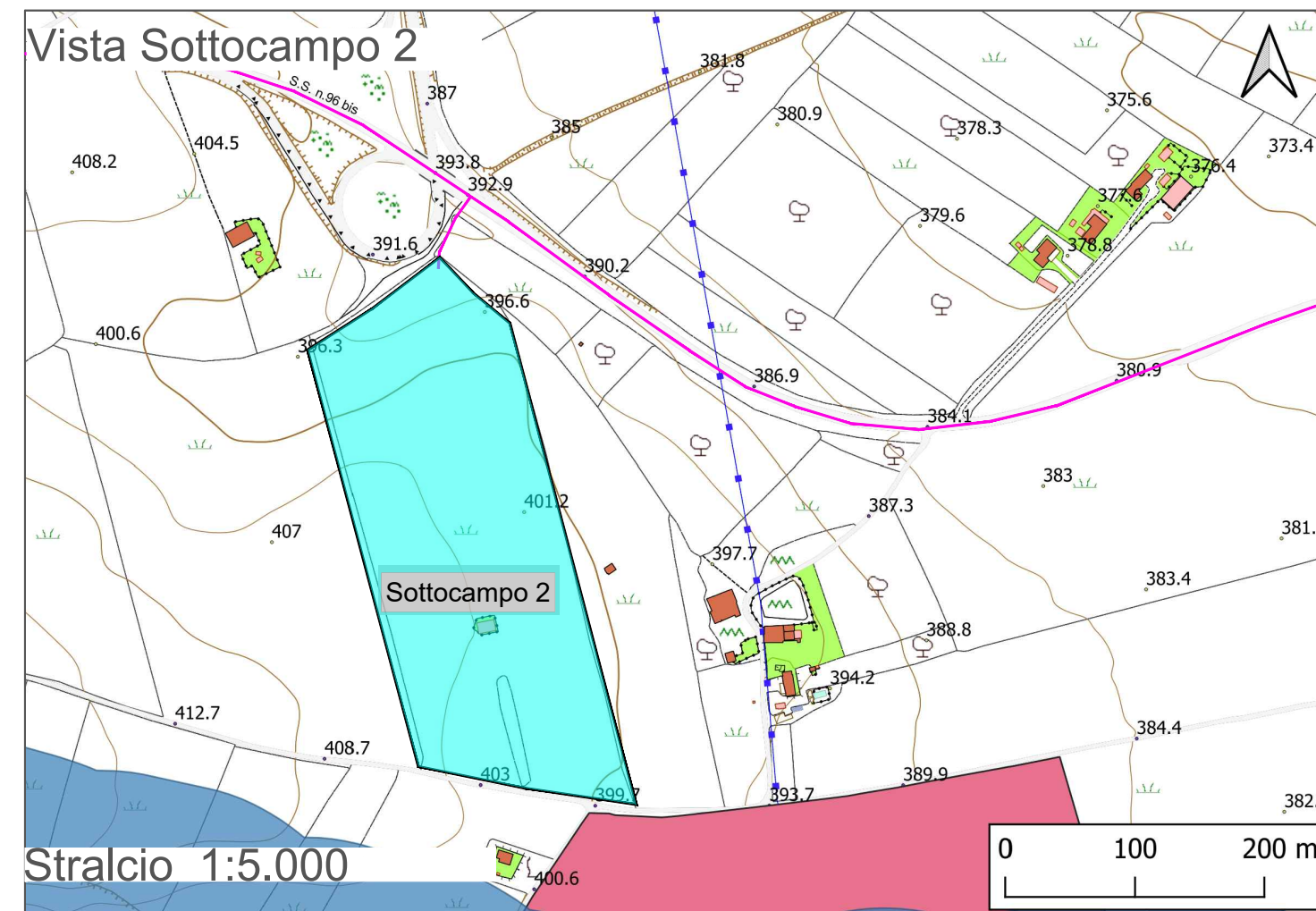
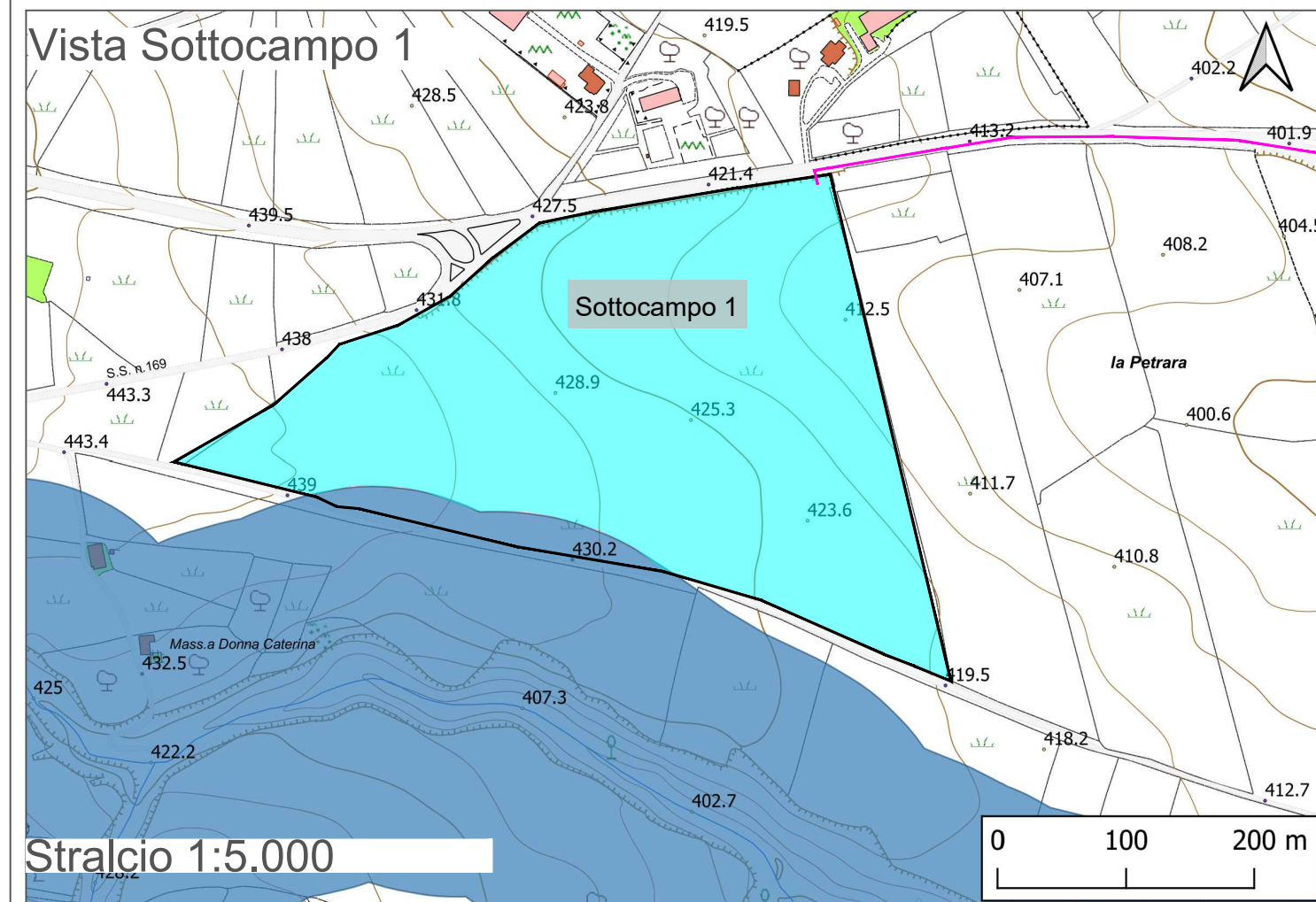



Regione Basilicata  
Provincia di Potenza  
Comune di Oppido Lucano



**Impianto Agrivoltaico "OPPIDO"**  
Potenza DC di impianto 15,52 MWp - potenza AC di immissione in RTN 14,40 MWp  
Configurazione 1P agrivoltaico avanzato

**Titolo**      **Analisi vincolistica:**  
D.M. 10.09.2010 - Aree sottoposte a tutela del paesaggio, del patrimonio storico, artistico ed archeologico

Scala 1:20.000 1:10.000 1:5.000	Formato Stampa A2+ Foglio 1 di 1	ID documento <b>SVI-11.1</b>	Revisione <b>00</b>
--	---	---------------------------------	------------------------

Proponente



ENGIE OPPIDO S.R.L.  
Via CHIESE n. 72,  
20126 Milano - Italia  
PEC: [engieoppido@engie.it](mailto:engieoppido@engie.it)  
Codice Fiscale e Partita IVA n° 12829630966  
Iscriz. Reg. Imprese di Milano n° MI 2686929  
Società con Socio Unico sottoposta all'attività di direzione e coordinamento di ENGIE

Coordinamento della progettazione



SINERGIA EGP1 S.R.L.  
Centro Direzionale, IS, G1, SSC, INT 58  
80143 Napoli PEC: [sinerгия.egp1@pec.it](mailto:sinerгия.egp1@pec.it)  
Codice Fiscale e Partita IVA n° 09171211213  
Rappresentante, Sviluppatore e Coordinatore: Ing. Filippo Mercurio

Progettazione



STUDIO MASC SOC COOP, Ingegneria e consulenza  
Via Fratelli Lumière, n. 20  
80147 Napoli PEC: [studiomasc@pec.it](mailto:studiomasc@pec.it)  
Codice Fiscale e Partita IVA n° 10145081211  
TEL. 081 18365653 - [info@studiomasc.com](mailto:info@studiomasc.com)

PROGETTO DEFINITIVO

Rev.	Data	Descrizione revisione	Redatto	Controllato	Approvato
00	12/2023	Prima Emissione per autorizzazione	SM	SM	SM





Questo documento è di proprietà esclusiva. E' proibita la riproduzione anche parziale e la cessione a terzi senza autorizzazione.