

Elementi e aree da porre sotto attenzione per l'inserimento degli impianti alimentati da fonti rinnovabili nel paesaggio e sul territorio ai sensi del D.M. 10.09.2010 - Aree comprese nel sistema ecologica funzionale territoriale

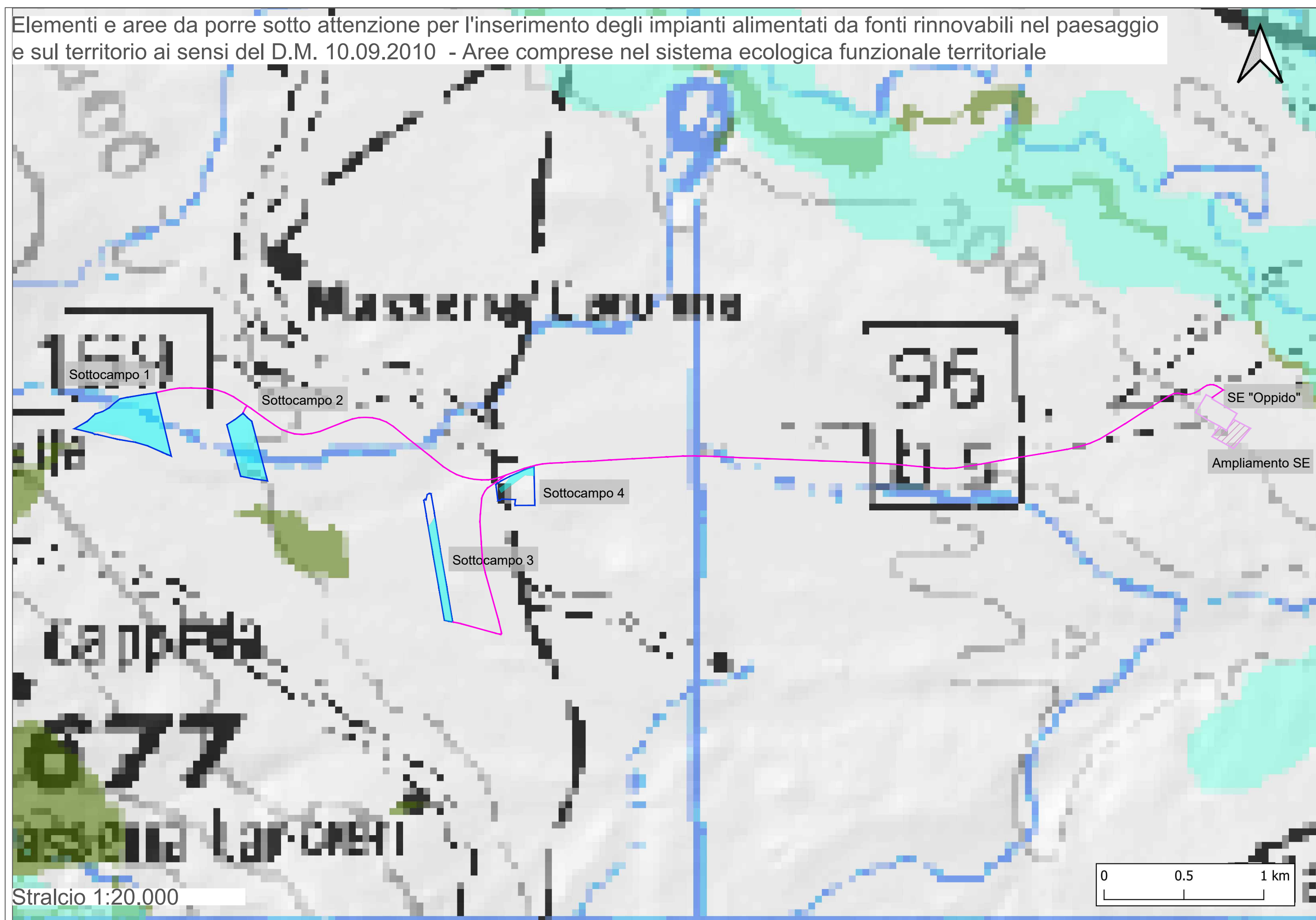

ANALISI VINCOLISTICA :

Elementi e aree da porre sotto attenzione per l'inserimento degli impianti alimentati da fonti rinnovabili nel paesaggio e sul territorio ai sensi del D.M. 10.09.2010 - Aree comprese nel sistema ecologico funzionale territoriale

LEGENDA

- Oppido FV aree di progetto
- Aree utili
- Cavidotto
- SE Oppido
- Ampliamento SE 36 kV
- 2.1 Aree protette-buffer 1.000 m
- 2.2 Zone umide-buffer 1.000 m
- 2.3 Oasi WWF
- 2.4 Rete Natura 2000-buffer 1.000 m
- 2.5 IBA
- 2.6 Rete ecologica-corridoi fluviali
- 2.6 Rete ecologica-corridoi montani e collinari
- 2.7 Alberi monumentali-buffer 500 m
- 2.8 Boschi

Dall'analisi cartografica effettuata si evidenziano i seguenti risultati:

- Le aree di progetto non ricadono in aree comprese nel sistema ecologico funzionale territoriale;
- Il cavidotto interrato di collegamento sarà posizionato su strada pubblica esistente. Nel percorso fino al punto di connessione non attraverserà aree comprese nel sistema ecologico funzionale territoriale ;
- Il futuro ampliamento della SE Oppido non ricade in aree comprese nel sistema ecologico funzionale territoriale.

Fonte: Regione Basilicata

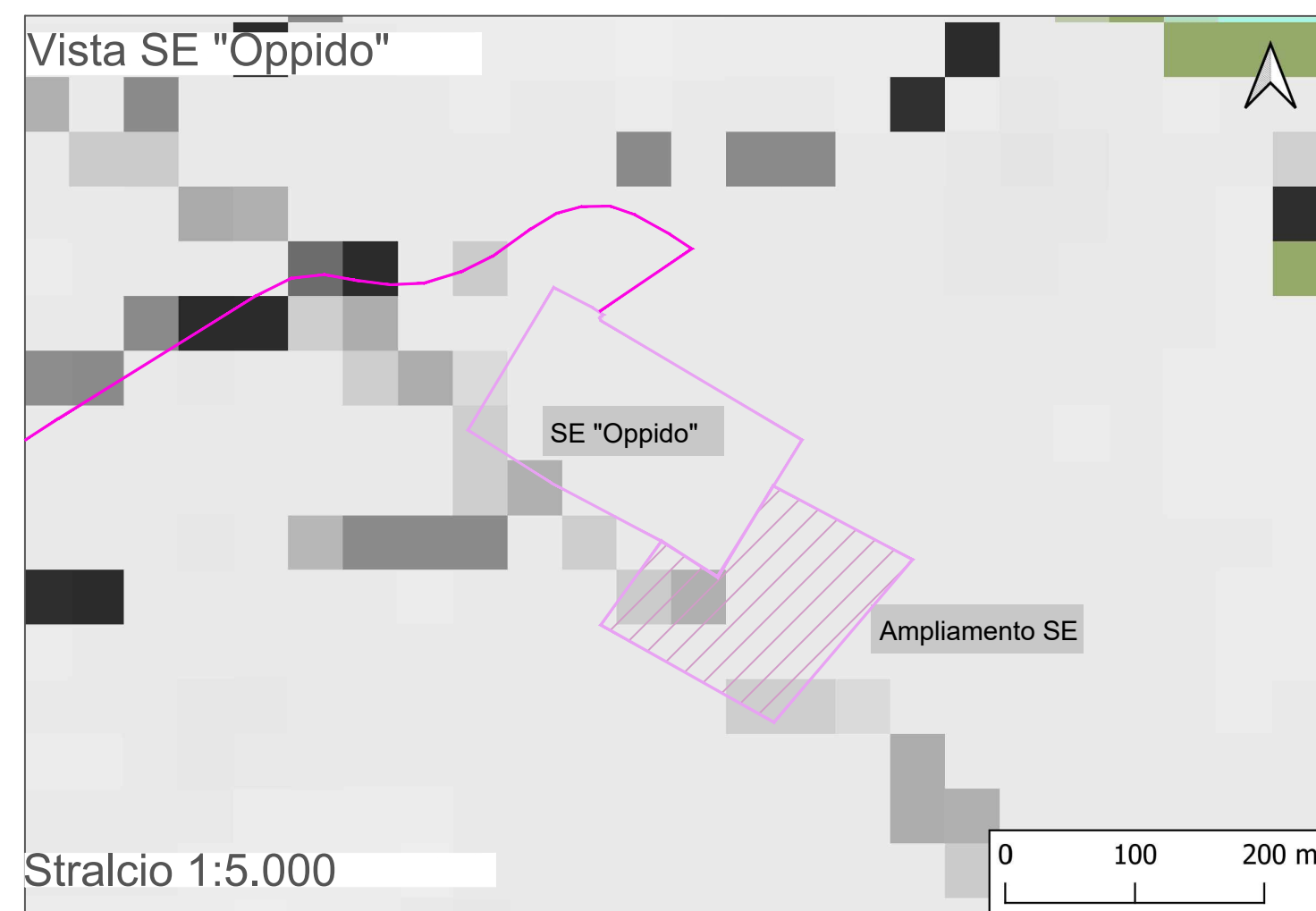
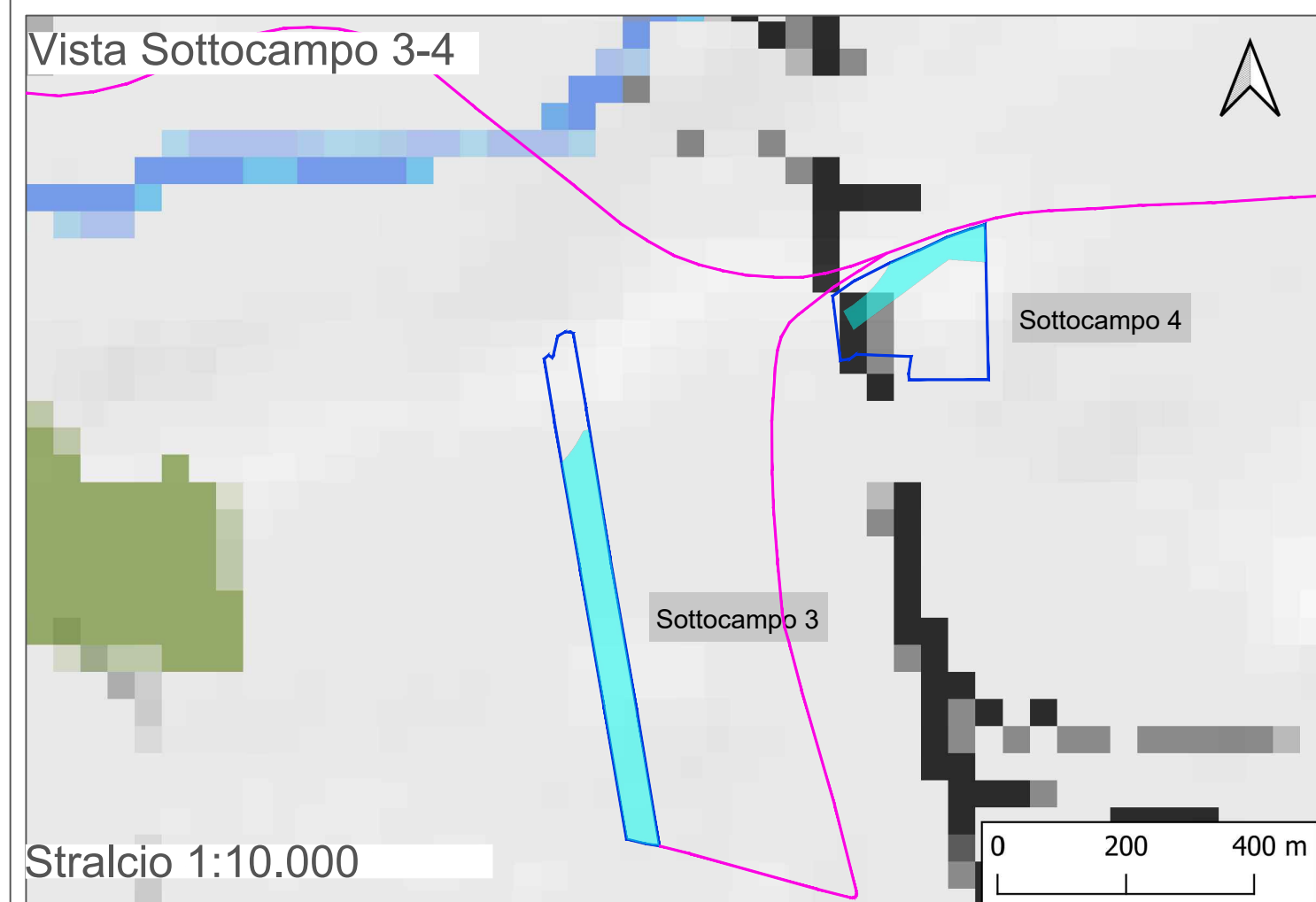
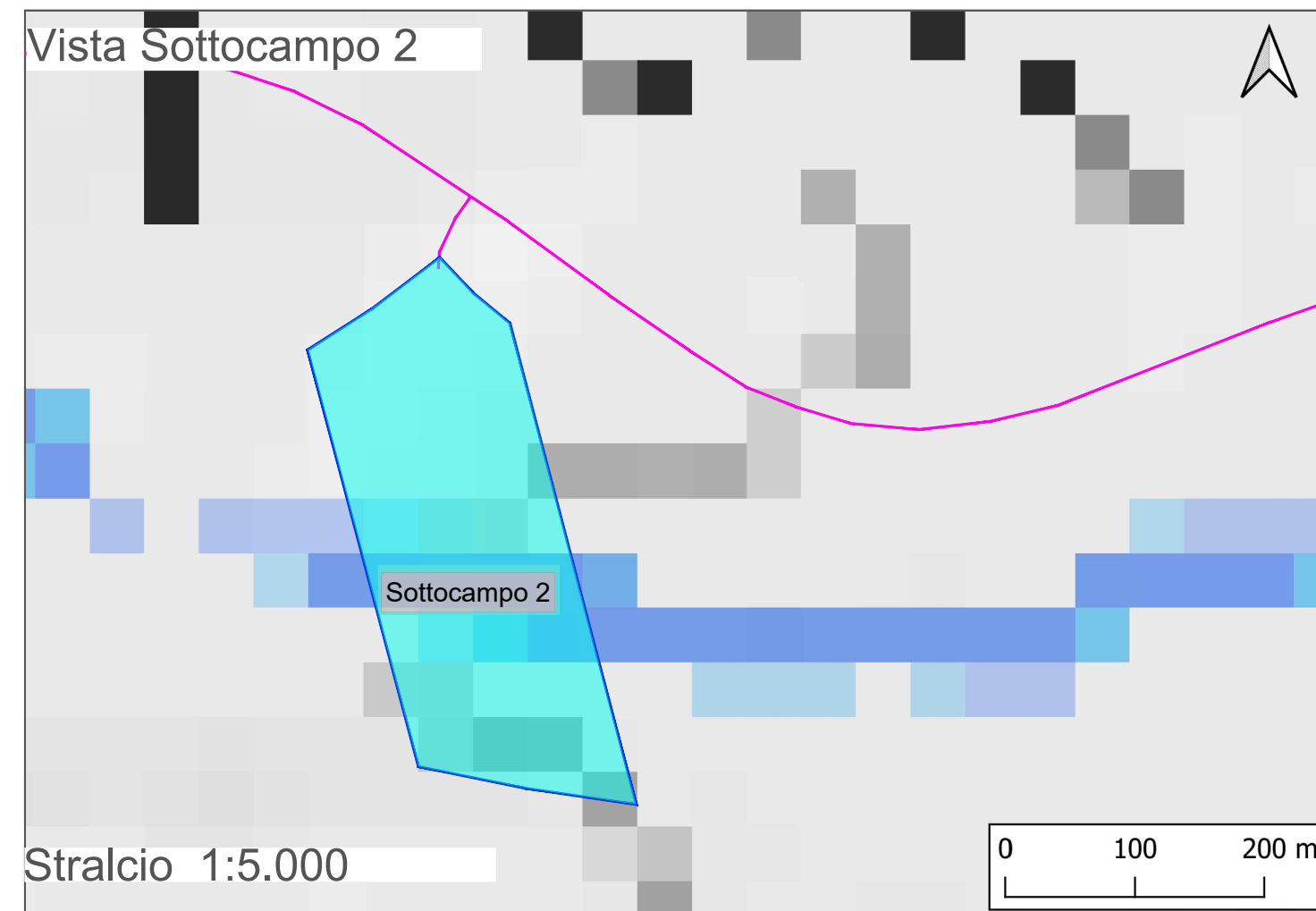
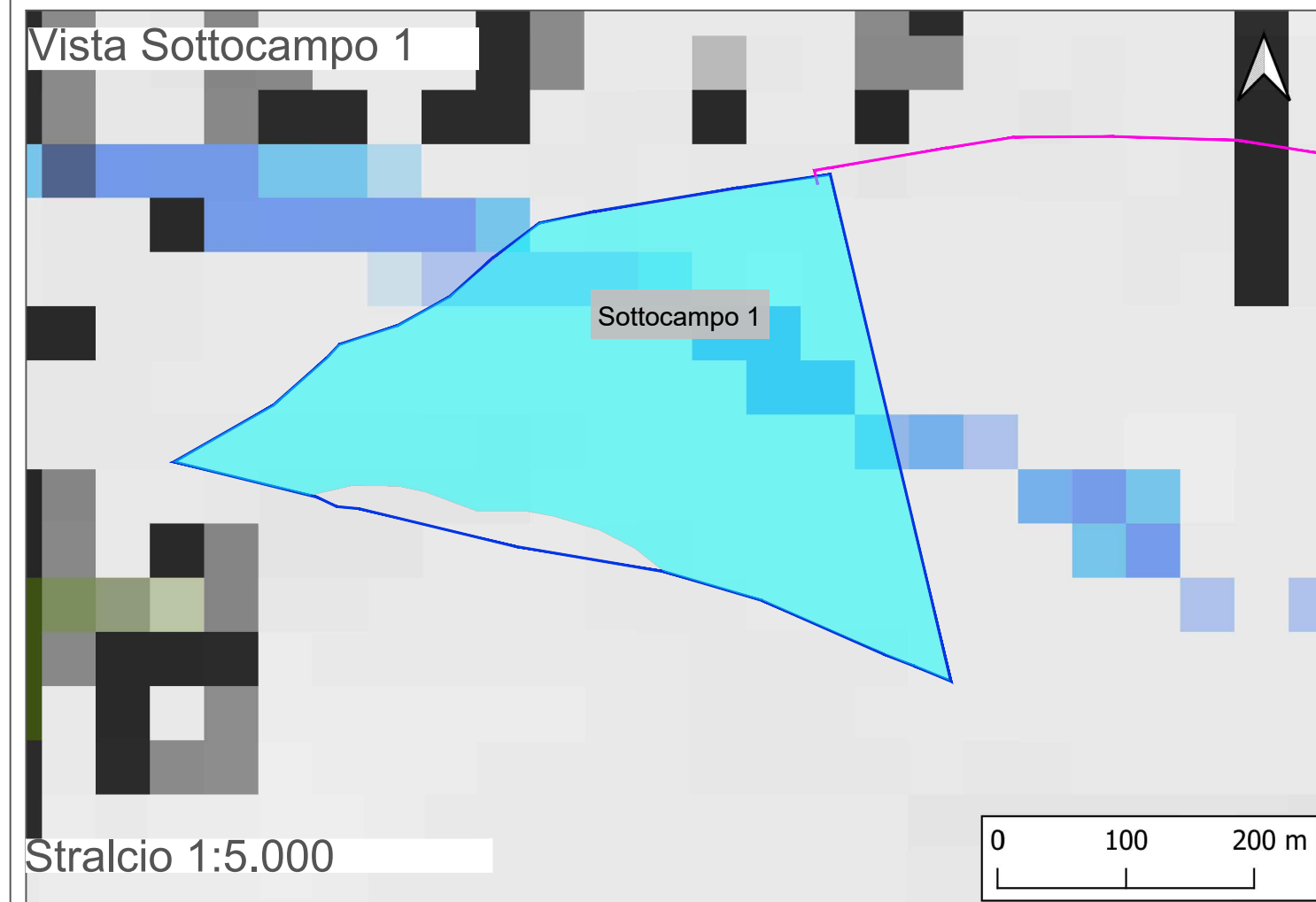

Regione Basilicata
Provincia di Potenza
Comune di Oppido Lucano

Impianto Agrivoltaico "OPPIDO"
Potenza DC di impianto 15,52 MWp - potenza AC di immissione in RTN 14,40 MWp
Configurazione 1P agrivoltaico avanzato

TITOLO
Analisi vincolistica:
D.M. 10.09.2010 - Aree del sistema ecologico

Scala 1:20.000 1:10.000 1:5.000	Formato Stampa A2+ Foglio 1 di 1	ID documento SVI-11.2	Revisione 00
--	---	---------------------------------	------------------------

Proponente

ENGIE OPPIDO S.R.L.
Via CHIESE n. 72,
20126 Milano - Italia
PEC: engieoppido@legalmail.it
Codice Fiscale e Partita IVA n° 12829630966
Iscriz. Reg. Imprese di Milano n° MI 2686929
Società con Socio Unico sottoposta all'attività di direzione e coordinamento di ENGIE

Coordinamento della progettazione

SINERGIA EGP1 S.R.L.
Centro Direzionale, IS, G1, SSC, INT 58
80143 Napoli PEC: sinergia.egp1@pec.it
Codice Fiscale e Partita IVA n° 09171211213
Rappresentante, Sviluppatore e Coordinatore: Ing. Filippo Mercurio

Progettazione

STUDIO MASC SOC COOP, Ingegneria e consulenza
Via Fratelli Lumière, n. 20
80147 Napoli PEC: studiomasc@pec.it
Codice Fiscale e Partita IVA n° 10145081211
TEL. 081 18365653 - info@studiomasc.com

PROGETTO DEFINITIVO

Rev.	Data	Descrizione revisione	Redatto	Controllato	Approvato
00	22/02/2023	Prima Emersione per autorizzazione	SM	SM	SM

Questo documento è di proprietà esclusiva. E' proibita la riproduzione anche parziale e la cessione a terzi senza autorizzazione.