

Elementi e aree da porre sotto attenzione per l'inserimento degli impianti alimentati da fonti rinnovabili nel paesaggio e sul territorio ai sensi del D.M. 10.09.2010 - Aree agricole

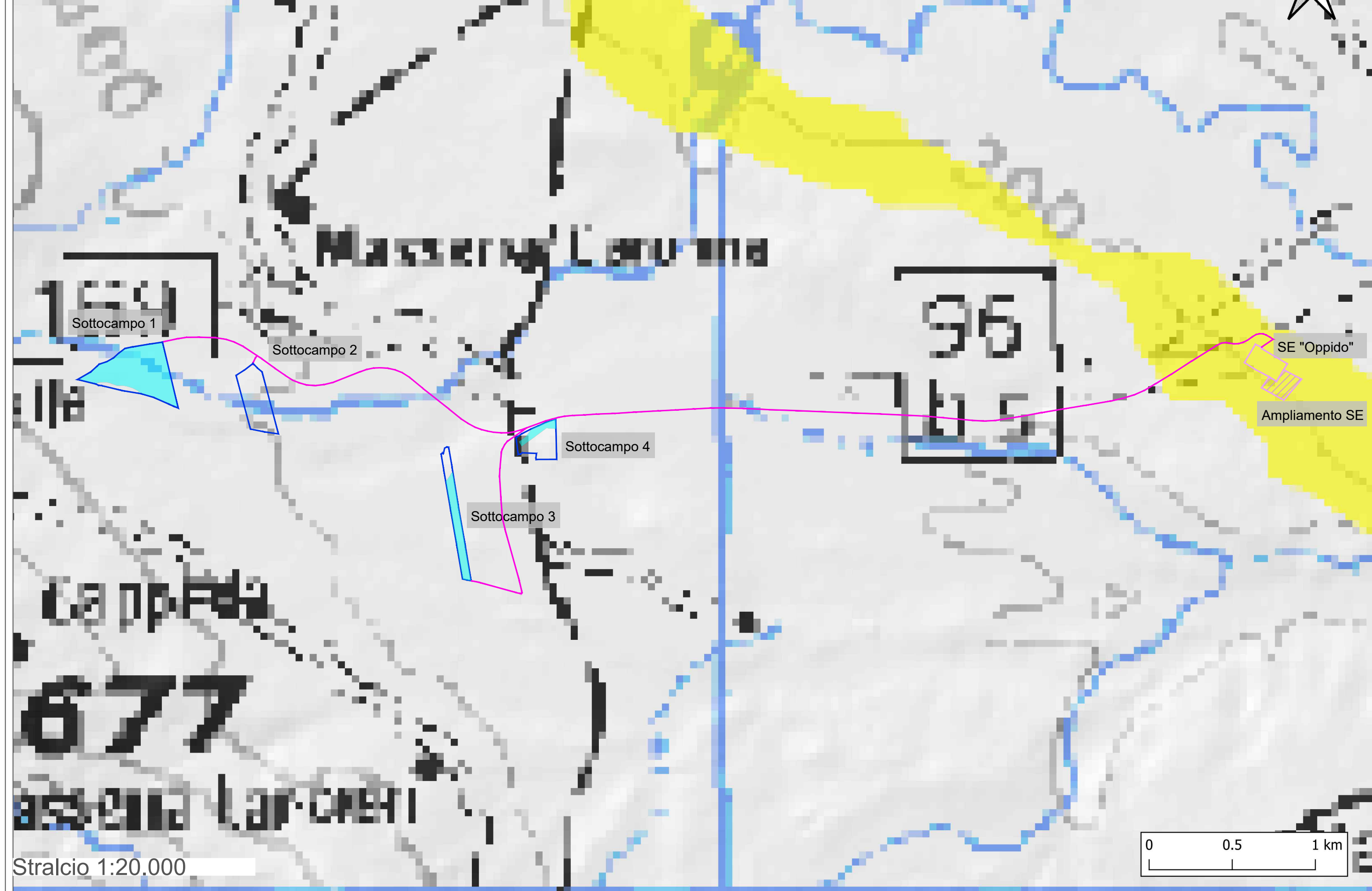

ANALISI VINCOLISTICA :

Elementi e aree da porre sotto attenzione per l'inserimento degli impianti alimentati da fonti rinnovabili nel paesaggio e sul territorio ai sensi del D.M. 10.09.2010 - Aree agricole

LEGENDA

- Oppido FV aree di progetto
- Aree utili
- Cavidotto
- SE Oppido
- Ampliamento SE 36 kV

3.1 Vigneti DOC*

3.2 Territori caratterizzati da elevata capacità d'uso del suolo

Dall'analisi cartografica effettuata si evidenziano i seguenti risultati:

- Le aree di progetto non ricadono in aree agricole ;
- Il cavidotto interrato di collegamento sarà posizionato su strada pubblica esistente. Nel percorso fino al punto di connessione attraverserà aree di territori caratterizzati da elevata capacità d'uso del suolo ;
- Il futuro ampliamento della SE Oppido ricade in aree di territori caratterizzati da elevata capacità d'uso del suolo.

Fonte: Regione Basilicata

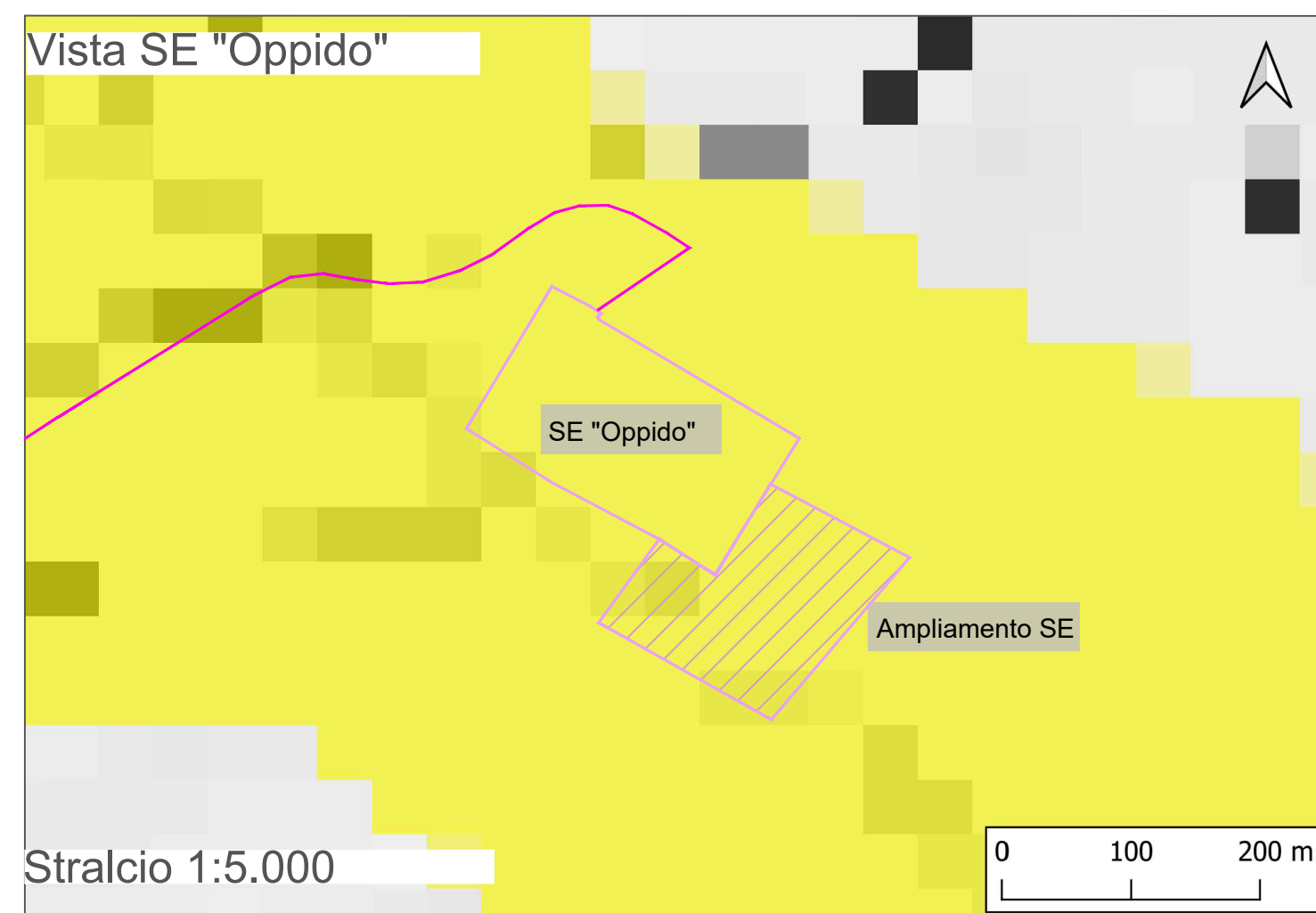
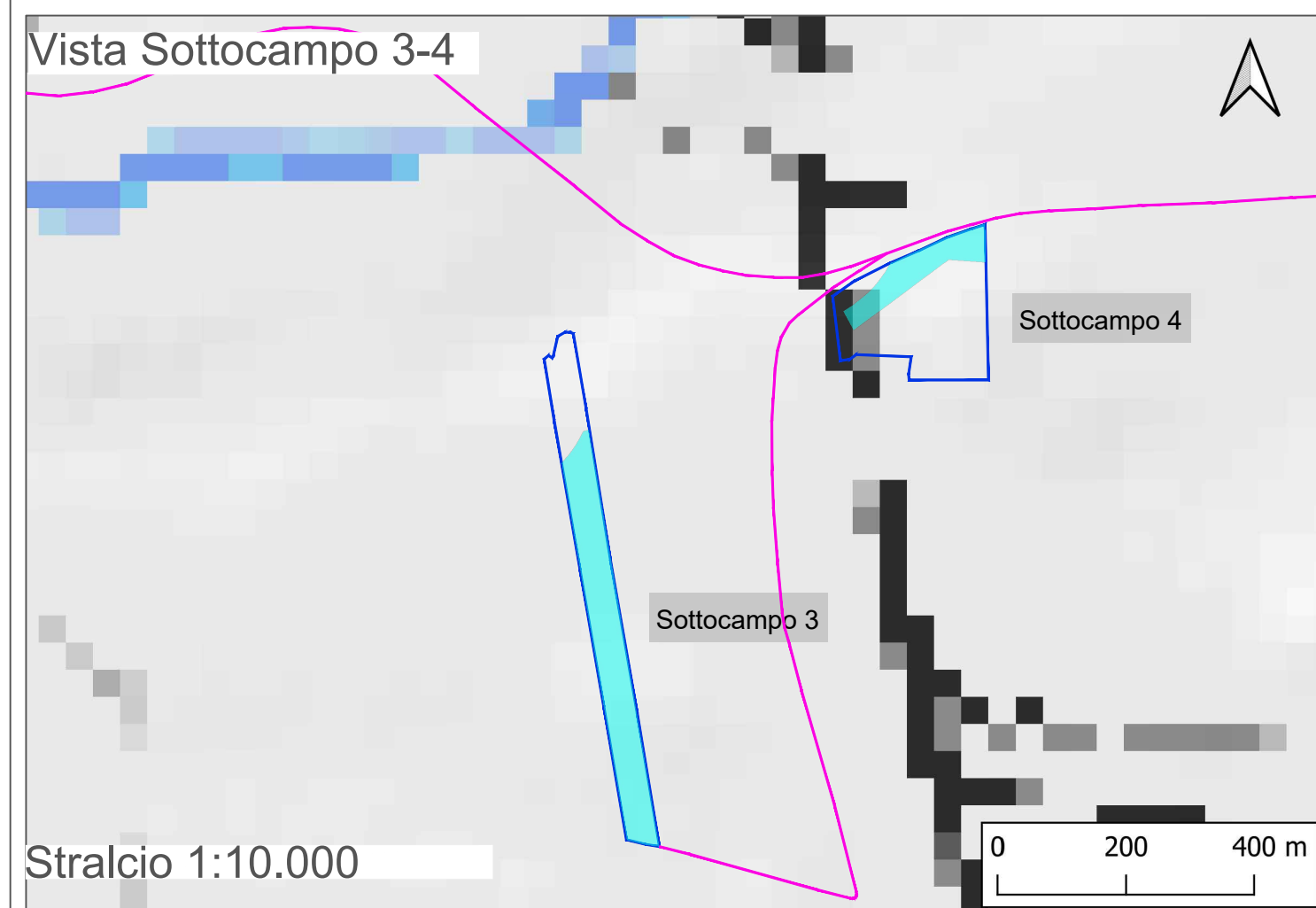
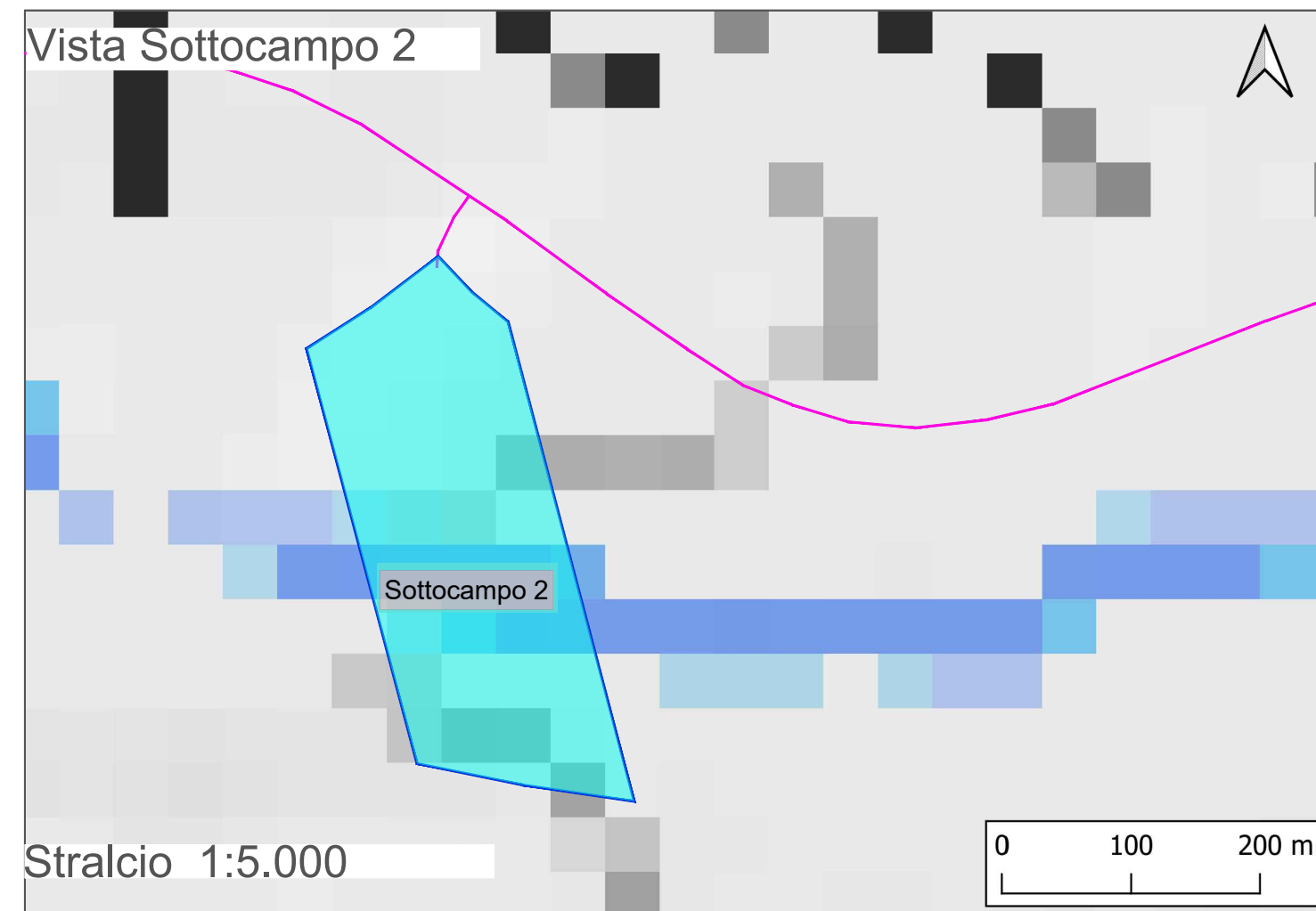
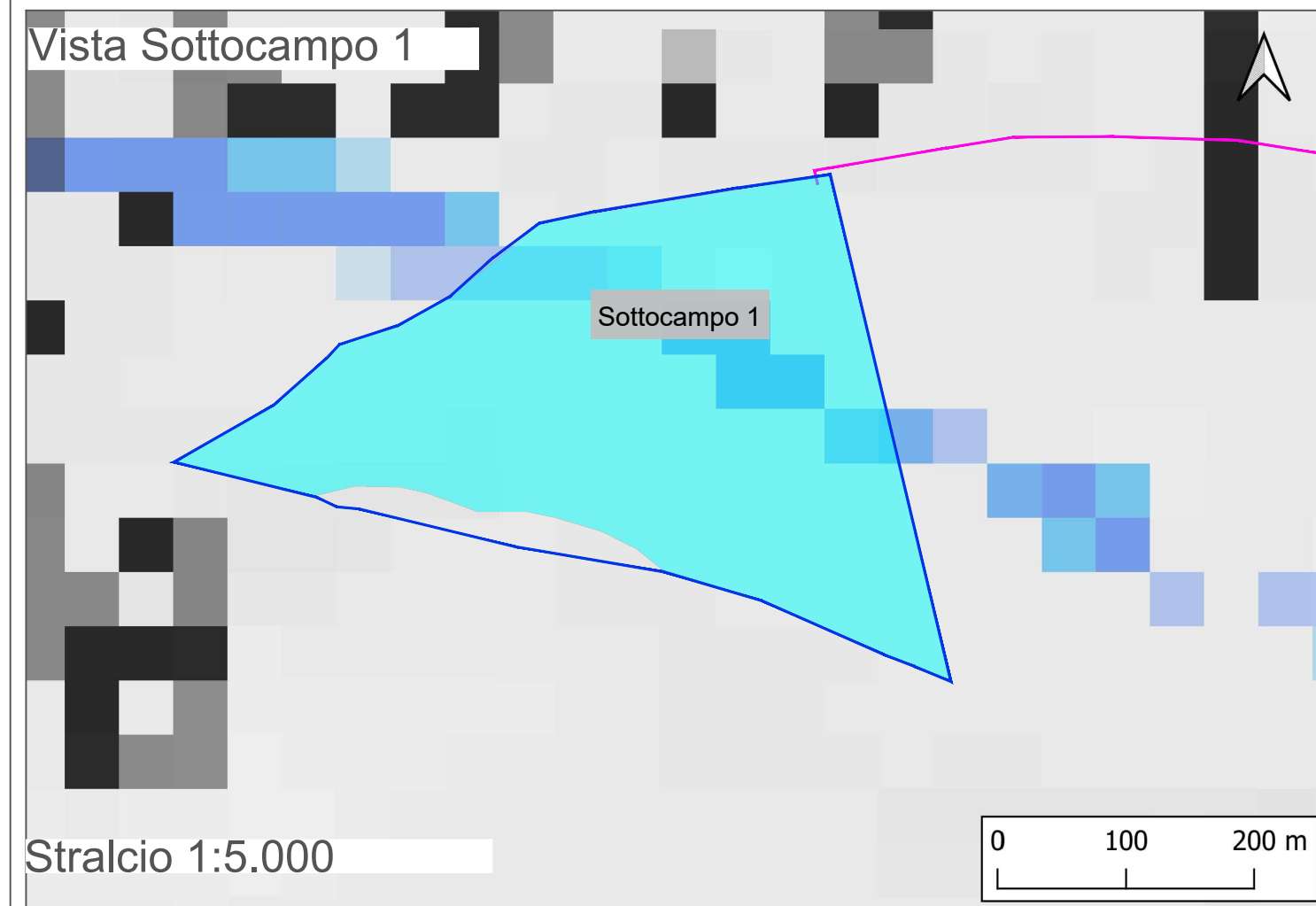

Regione Basilicata
Provincia di Potenza
Comune di Oppido Lucano

Impianto Agrivoltaico "OPPIDO"
Potenza DC di impianto 15,52 MWp - potenza AC di immissione in RTN 14,40 MWp
Configurazione 1P agrivoltaico avanzato

Titolo **Analisi vincolistica:**
D.M. 10.09.2010 - Aree Agricole

| | | | |
|--|---|---------------------------------|------------------------|
| Scala 1:20.000 1:10.000 1:5.000 | Formato Stampa A2+ Foglio 1 di 1 | ID documento SVI-11.3 | Revisione 00 |
|--|---|---------------------------------|------------------------|

Proponente

ENGIE OPPIDO S.R.L.
Via CHIESE n. 72,
20126 Milano - Italia
PEC: engieoppido@engie.it
Codice Fiscale e Partita IVA n° 12829630966
Iscriz. Reg. Imprese di Milano n° MI 2686929
Società con Socio Unico sottoposta all'attività di direzione e coordinamento di ENGIE

Coordinamento della progettazione

SINERGIA EGP1 S.R.L.
Centro Direzionale, IS, G1, SSC, INT 58
80143 Napoli PEC: sinerchia.egp1@pec.it
Codice Fiscale e Partita IVA n° 09171211213
Rappresentante, Sviluppatore e Coordinatore: Ing. Filippo Mercurio

Progettazione

STUDIO MASC SOC COOP, Ingegneria e consulenza
Via Fratelli Lumière, n. 20
80147 Napoli PEC: studiomasc@pec.it
Codice Fiscale e Partita IVA n° 10145081211
TEL. 081 18365653 - info@studiomasc.com

PROGETTO DEFINITIVO

| Rev. | Data | Descrizione revisione | Redatto | Controllato | Approvato |
|------|------|-------------------------------------|---------|-------------|-----------|
| 00 | 2023 | Prima emissione per autorizzazione. | SM | SM | SM |

Questo documento è di proprietà esclusiva. E' proibita la riproduzione anche parziale e la cessione a terzi senza autorizzazione.