

Elementi e aree da porre sotto attenzione per l'inserimento degli impianti alimentati da fonti rinnovabili nel paesaggio e sul territorio ai sensi del D.M. 10.09.2010 - Aree di dissesto idraulico ed idrogeologico

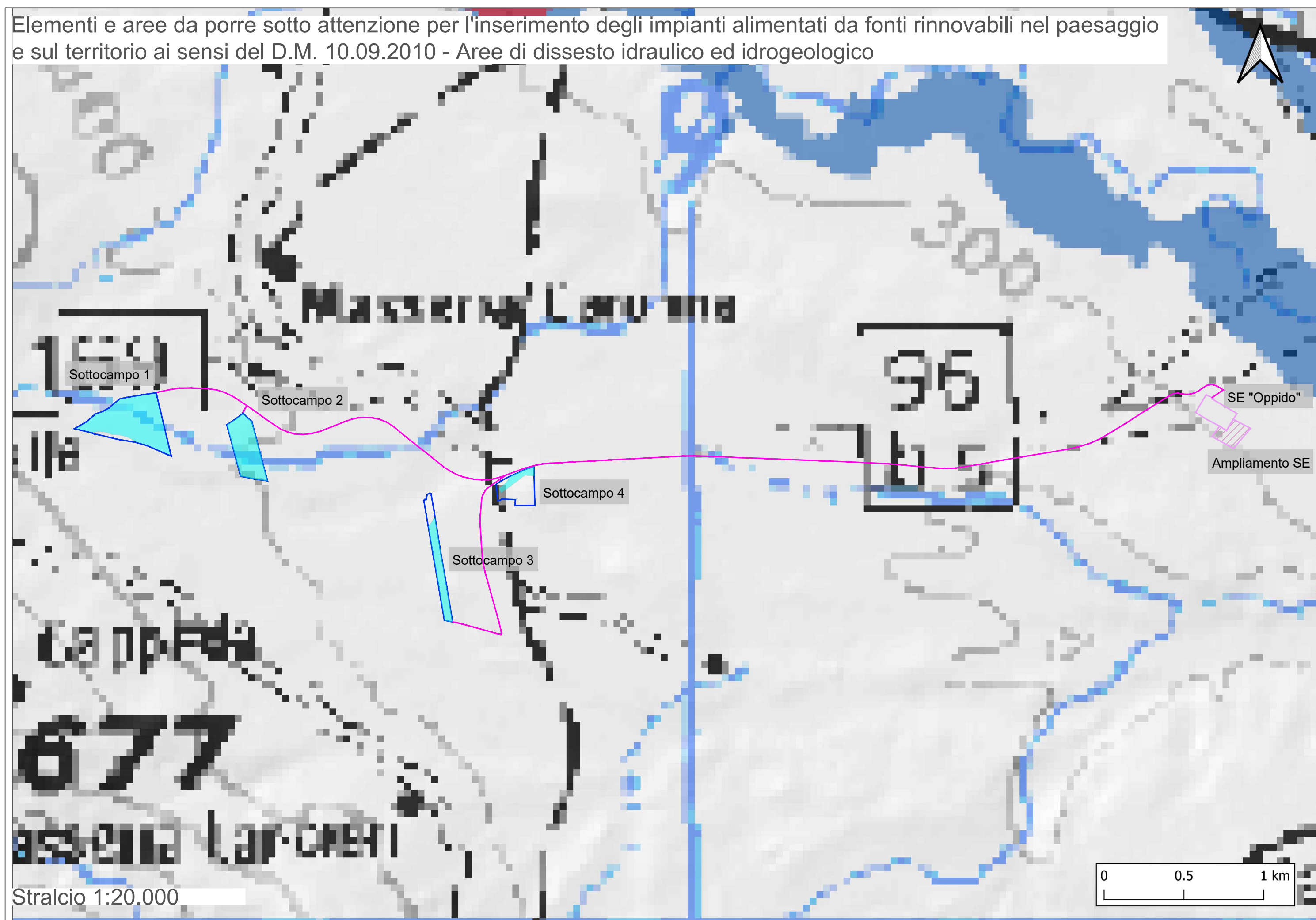

ANALISI VINCOLISTICA :

Elementi e aree da porre sotto attenzione per l'inserimento degli impianti alimentati da fonti rinnovabili nel paesaggio e sul territorio ai sensi del D.M. 10.09.2010 - Aree di dissesto idraulico ed idrogeologico

LEGENDA

- Oppido FV aree di progetto
- Aree utili
- Cavidotto
- SE Oppido
- Ampliamento SE 36 kV
- 4.1 Aree a rischio idrogeologico medio-alto
- 4.1 Aree soggette a rischio idraulico

Dall'analisi cartografica effettuata si evidenziano i seguenti risultati:

- Le aree di progetto non ricadono in aree soggette a dissesto idraulico ed idrogeologico ;
- Il cavidotto interrato di collegamento sarà posizionato su strada pubblica esistente. Nel percorso fino al punto di connessione non attraverserà aree soggette a dissesto idraulico ed idrogeologico ;
- Il futuro ampliamento della SE Oppido non ricade in aree soggette a dissesto idraulico ed idrogeologico.

Fonte: Regione Basilicata

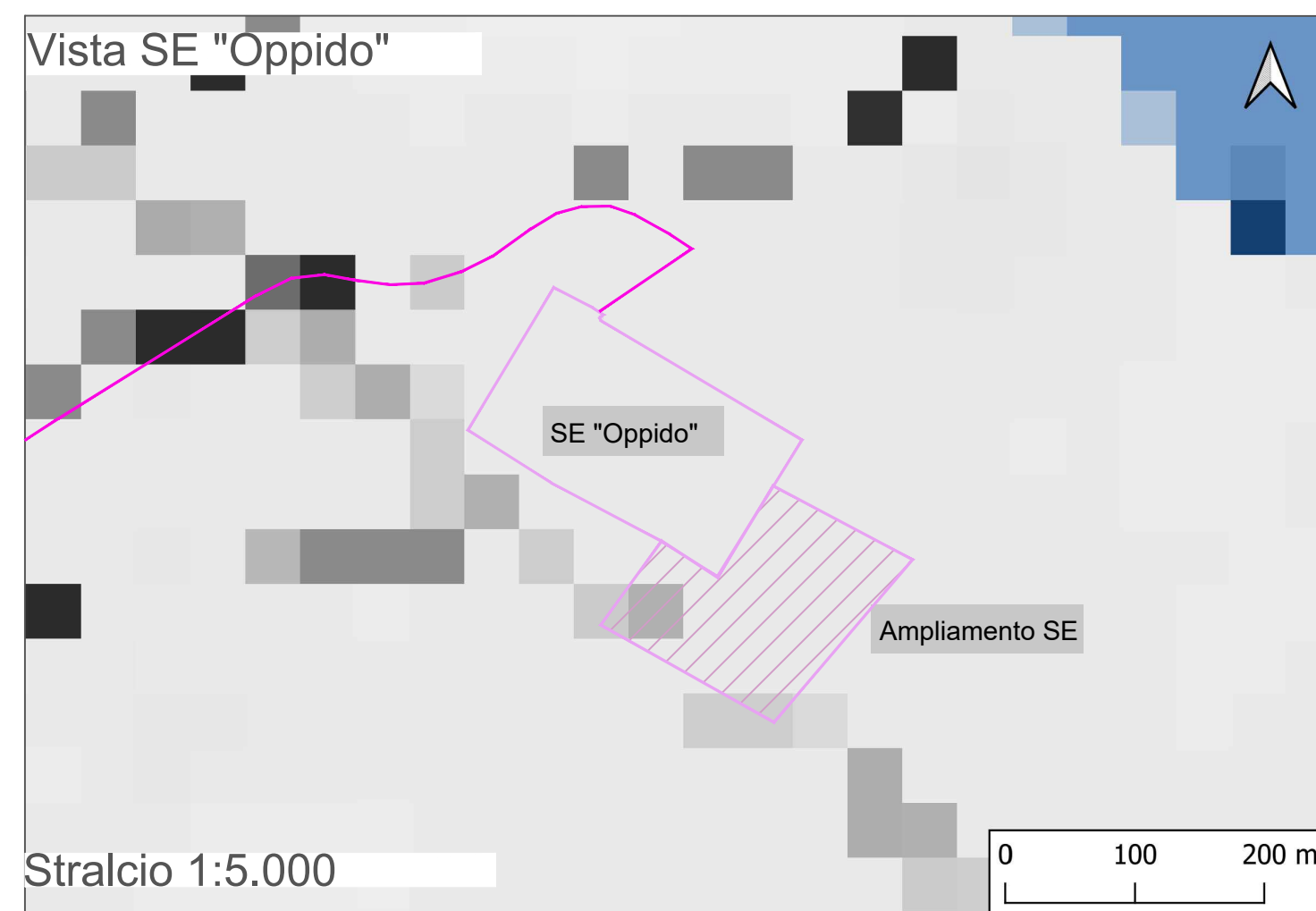
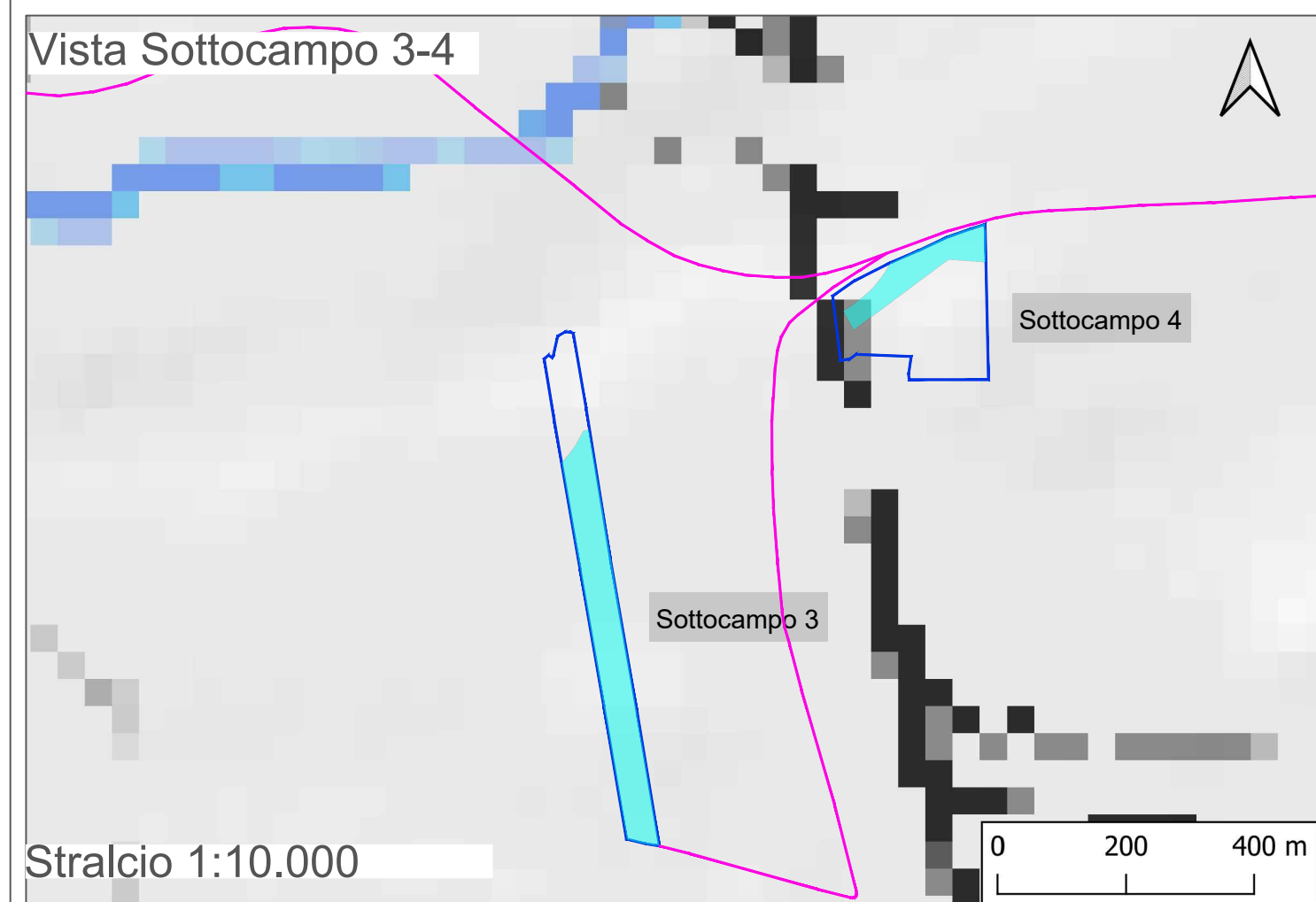
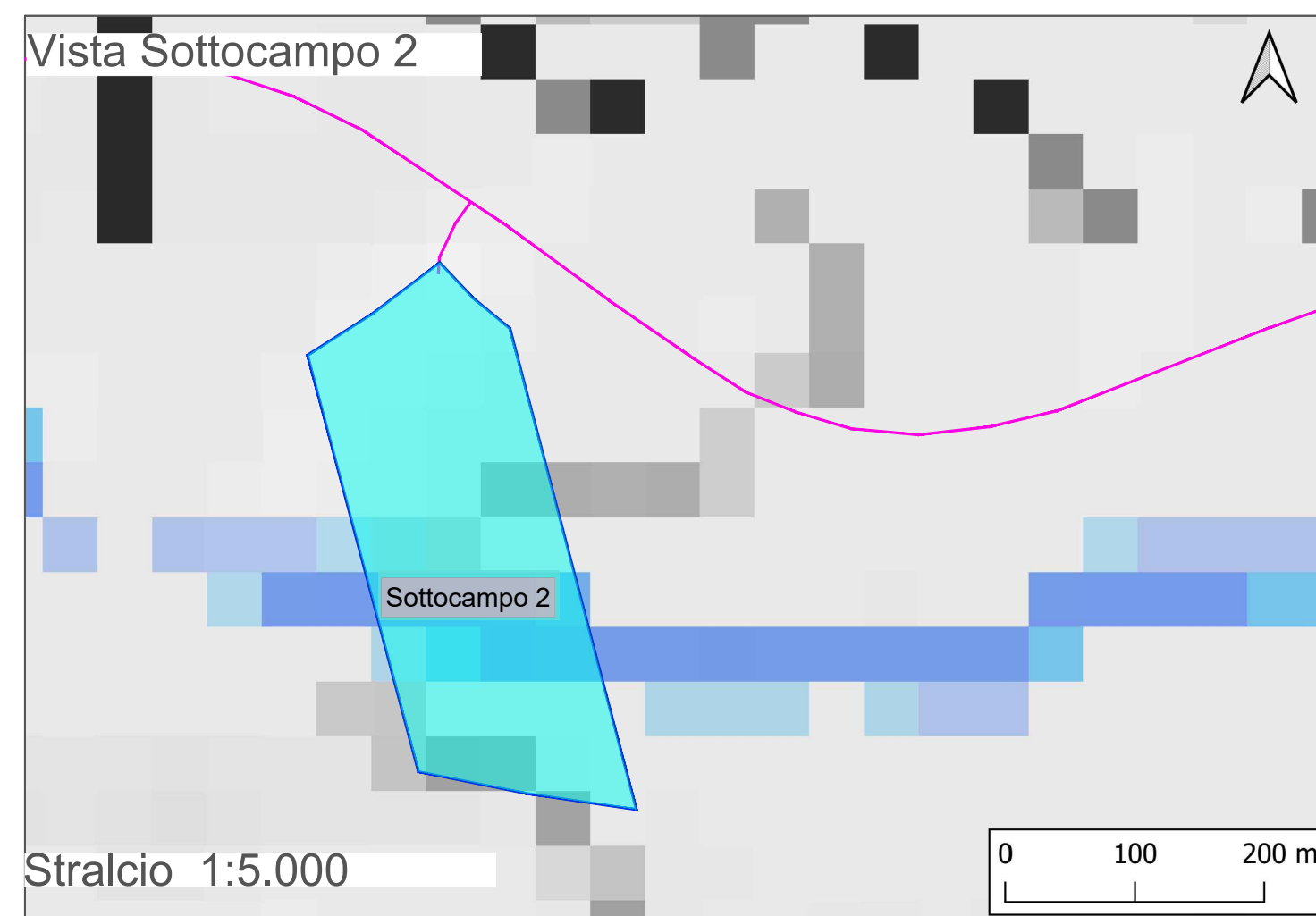
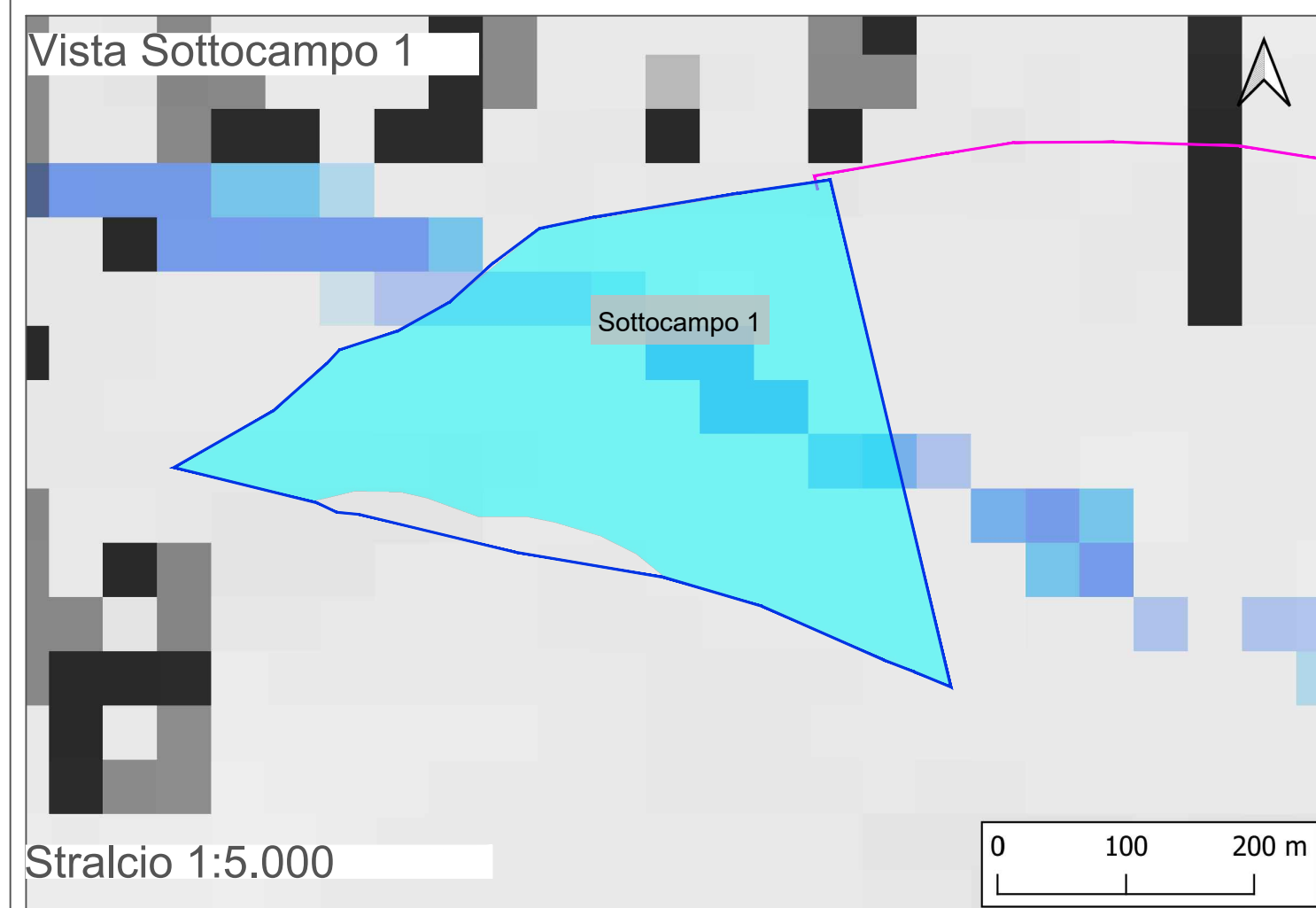

REGIONE BASILICATA

Regione Basilicata
 Provincia di Potenza
 Comune di Oppido Lucano

PROVINCIA DI POTENZA

Comune di Oppido Lucano

Impianto Agrivoltaico "OPPIDO"

Potenza DC di impianto 15,52 MWp - potenza AC di immissione in RTN 14,40 MWp
 Configurazione 1P agrivoltaico avanzato

TITOLO **Analisi vincolistica:**
D.M. 10.09.2010 - Assetto idrogeologico

Scala 1:20.000 1:10.000 1:5.000	Formato Stampa A2+ Foglio 1 di 1	ID documento SVI-11.4	Revisione 00
--	---	---------------------------------	------------------------

Proponente

ENGIE OPPIDO S.R.L.
 Via CHIESE n. 72,
 20126 Milano - Italia
 PEC: engieoppido@legalmail.it
 Codice Fiscale e Partita IVA n° 12829630966
 Iscriz. Reg. Imprese di Milano n° MI 2686929
 Società con Socio Unico sottoposta all'attività di direzione e coordinamento di ENGIE

Coordinamento della progettazione

SINERGIA EGP
 Energy Green Power
 SINERGIA EGP1 S.R.L.
 Centro Direzionale, IS, G1, SSC, INT 58
 80143 Napoli PEC: sinerzia.egp1@pec.it
 Codice Fiscale e Partita IVA n° 09171211213
 Rappresentante, Sviluppatore e Coordinatore: Ing. Filippo Mercurio

Progettazione

STUDIO MASC
 STUDIO MASC SOC COOP, Ingegneria e consulenza
 Via Fratelli Lumière, n. 20
 80147 Napoli PEC: studiomasc@pec.it
 Codice Fiscale e Partita IVA n° 10145081211
 TEL. 081 18365653 - info@studiomasc.com

PROGETTO DEFINITIVO

Rev.	Data	Descrizione revisione	Redatto	Controllato	Approvato
00	12/2023	Prima Esposizione per autorizzazione	SM	SM	SM

Questo documento è di proprietà esclusiva. E' proibita la riproduzione anche parziale e la cessione a terzi senza autorizzazione.