

ANALISI VINCOLISTICA

Piano Strutturale Provinciale di Potenza - Carta Protezione Natura
LEGENDA

- Oppido FV aree di progetto
- Aree utili
- Cavidotto
- SE Oppido
- Ampliamento SE 36 kV

Limiti Amministrativi

- Province
- Comuni
- Foreste e boschi
- Riserve, parchi e territori di protezione
- Aree di tutela SIC, ZPS e IBA
- Geositi
- Bacini idrominerari

Dall'analisi cartografica effettuata si evidenziano i seguenti risultati:

- Le aree di progetto non ricadono in aree tutelate della carta Protezione Natura;
- Il cavidotto interrato di collegamento sarà posizionato su strada pubblica esistente. Nel percorso fino al punto di connessione non ricade in aree della carta Protezione Natura;
- il futuro ampliamento della SE Oppido non ricade in aree della carta Protezione Natura.

Fonte: Piano Strutturale Provinciale di Potenza

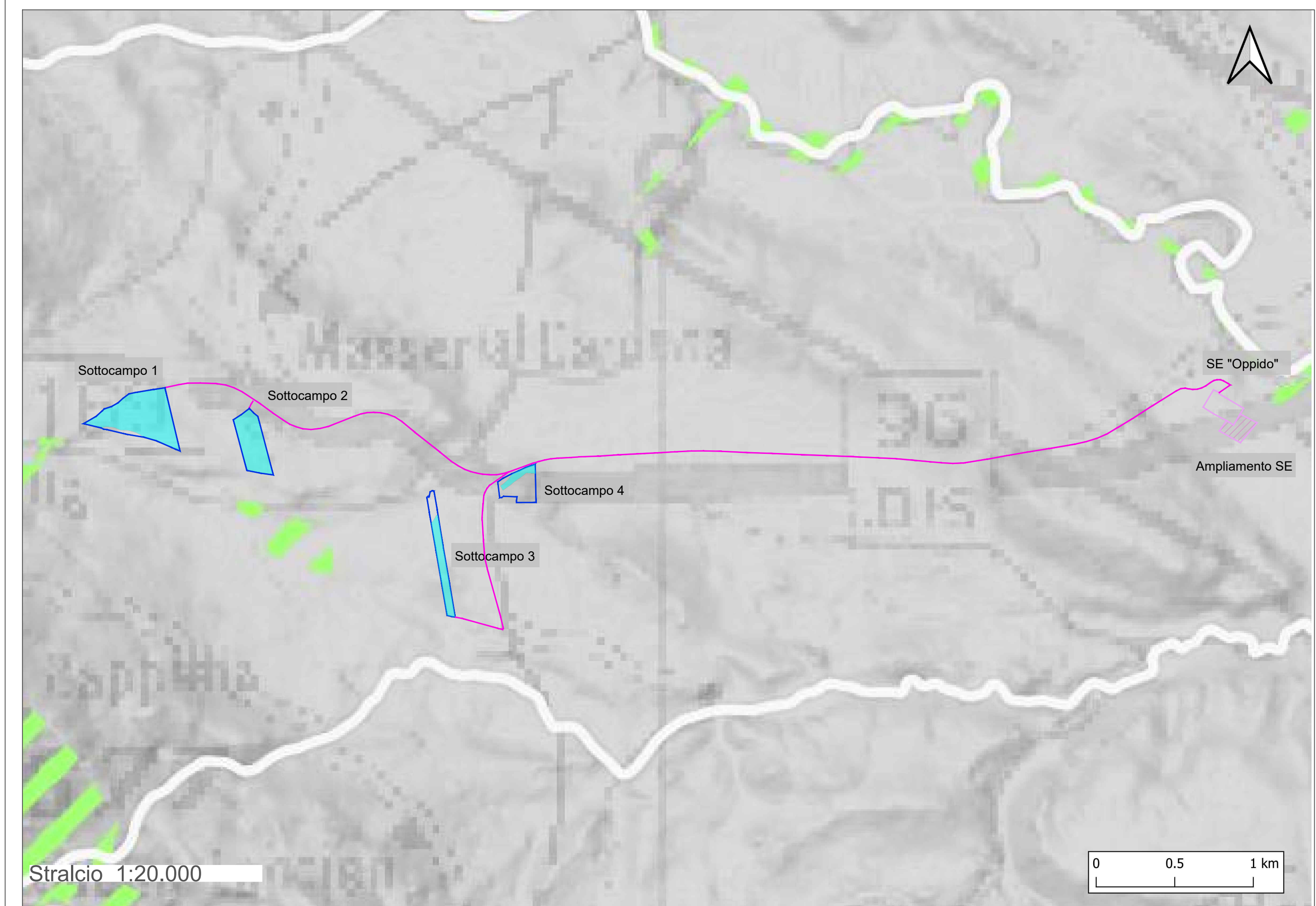

Regione Basilicata
Provincia di Potenza
Comune di Oppido Lucano

Impianto Agrivoltaico "OPPIDO"
Potenza DC di impianto 15,52 MWp - potenza AC di immissione in RTN 14,40 MWp
Configurazione 1P agrivoltaico avanzato

Titolo
**Analisi vincolistica:
PSP - Carta protezione Natura**

Scala 1:50.000 1:20.000	Formato Stampa A2+ Foglio 1 di 1	ID documento SVI-12.1	Tipologia	Revisione 00
-------------------------------	---	---------------------------------	-----------	------------------------

Proponente

ENGIE OPPIDO S.R.L.
Via CHIESE n. 72,
20126 Milano - Italia
PEC: engieoppido@legalmail.it
Codice Fiscale e Partita IVA n° 12829630066
Iscriz. Reg. Imprese di Milano n° MI 2686929
Società con Socio Unico sottoposta all'attività di direzione e coordinamento di ENGIE

Coordinamento della progettazione

SINERGIA EGP1 S.R.L.
Centro Direzionale, IS, G1, SSC, INT 58
80143 Napoli PEC: sinergia.egp1@pec.it
Codice Fiscale e Partita IVA n° 09171211213
Rappresentante, Sviluppatore e Coordinatore: Ing. Filippo Mercurio

Progettazione

STUDIO MASC SOC COOP, Ingegneria e consulenza
Via Fratelli Lumière, n. 20
80147 Napoli PEC: studiomasc@pec.it
Codice Fiscale e Partita IVA n° 10145081211
TEL. 081 18365653 - info@studiomasc.com

PROGETTO DEFINITIVO

Rev.	Data	Descrizione revisione	Redatto	Controllato	Approvato
01	12/2023	Prima emissione per autorizzazione	SM	SM	SM

Questo documento è di proprietà esclusiva. E' proibita la riproduzione anche parziale e la cessione a terzi senza autorizzazione.