

ANALISI VINCOLISTICA
PSP - Contributo alla carta regionale dei suoli (CRS1 e CRS2)
LEGENDA

- Oppido FV aree di progetto
- Aree utili
- Cavidotto
- SE Oppido
- Ampliamento SE 36 kV

Limiti Amministrativi

- Province
- Comuni

Ambito Urbano - AU

- Specchi d'acqua

Viabilità

- AUTOSTRADA
- SS
- SP

Sistema Naturalistico Ambientale

Aree di Valore

- Aree di valore alto
- Aree di valore medio
- Aree di valore basso

Aree di Rischio

- alto
- medio
- basso

Aree di Conflittualità

- valore/rischio
- valore/abbandono-degrado

Aree di Abbandono/Degrado

-

- Dall'analisi cartografica effettuata si evidenziano i seguenti risultati:
- Le aree di progetto: Il sottocampo 1 e 2 ricadono in aree di conflittualità classificate di abbandono degrado, il sottocampo 4 ricade in aree di valore basso e medio;
 - Il cavidotto interrato di collegamento sarà posizionato su strada pubblica esistente;
 - Il futuro ampliamento della SE Oppido ricade in aree di valore basso.

Fonte: Piano Strutturale Provinciale di Potenza

Vista Sottocampo 1

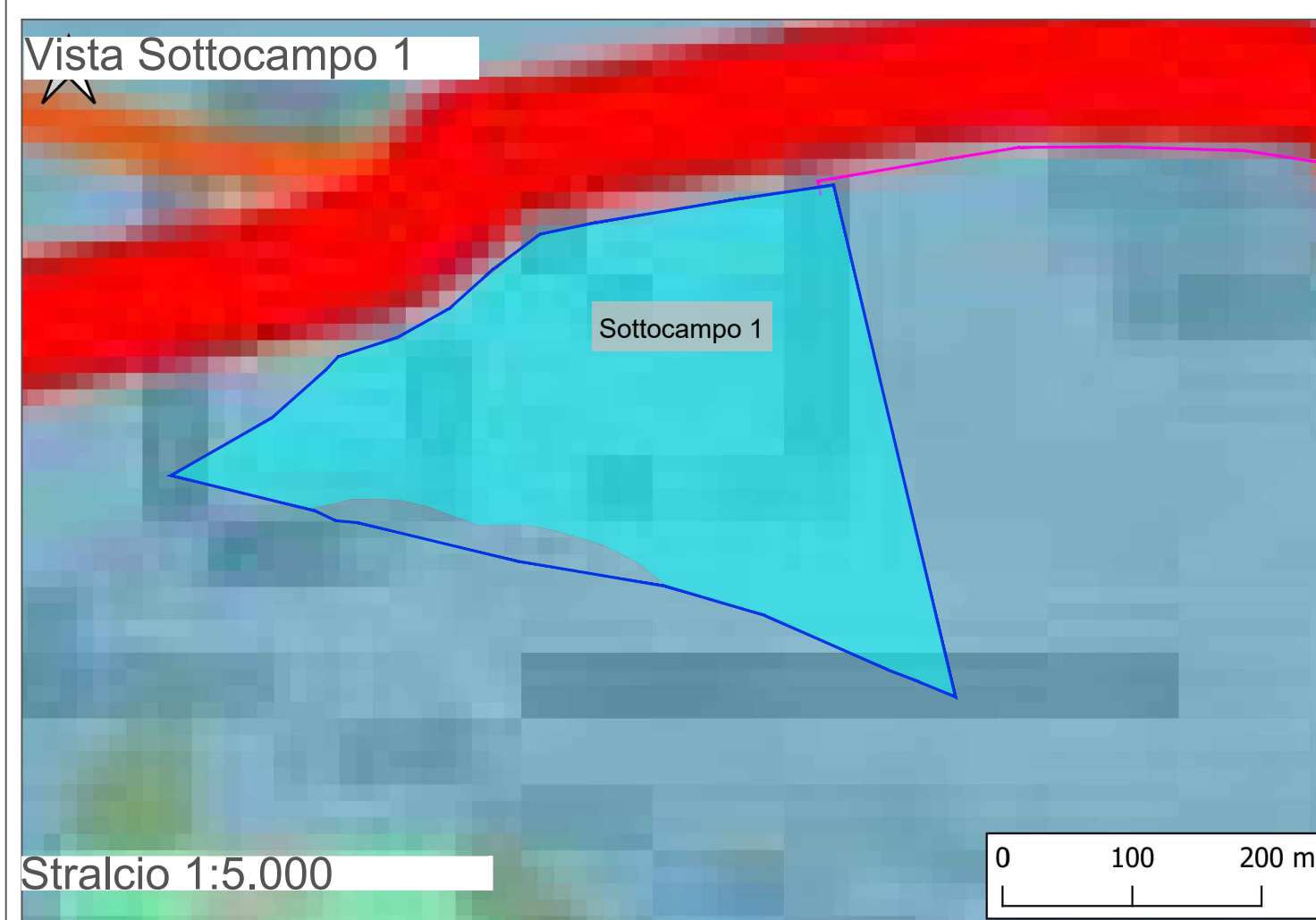

Vista Sottocampo 2

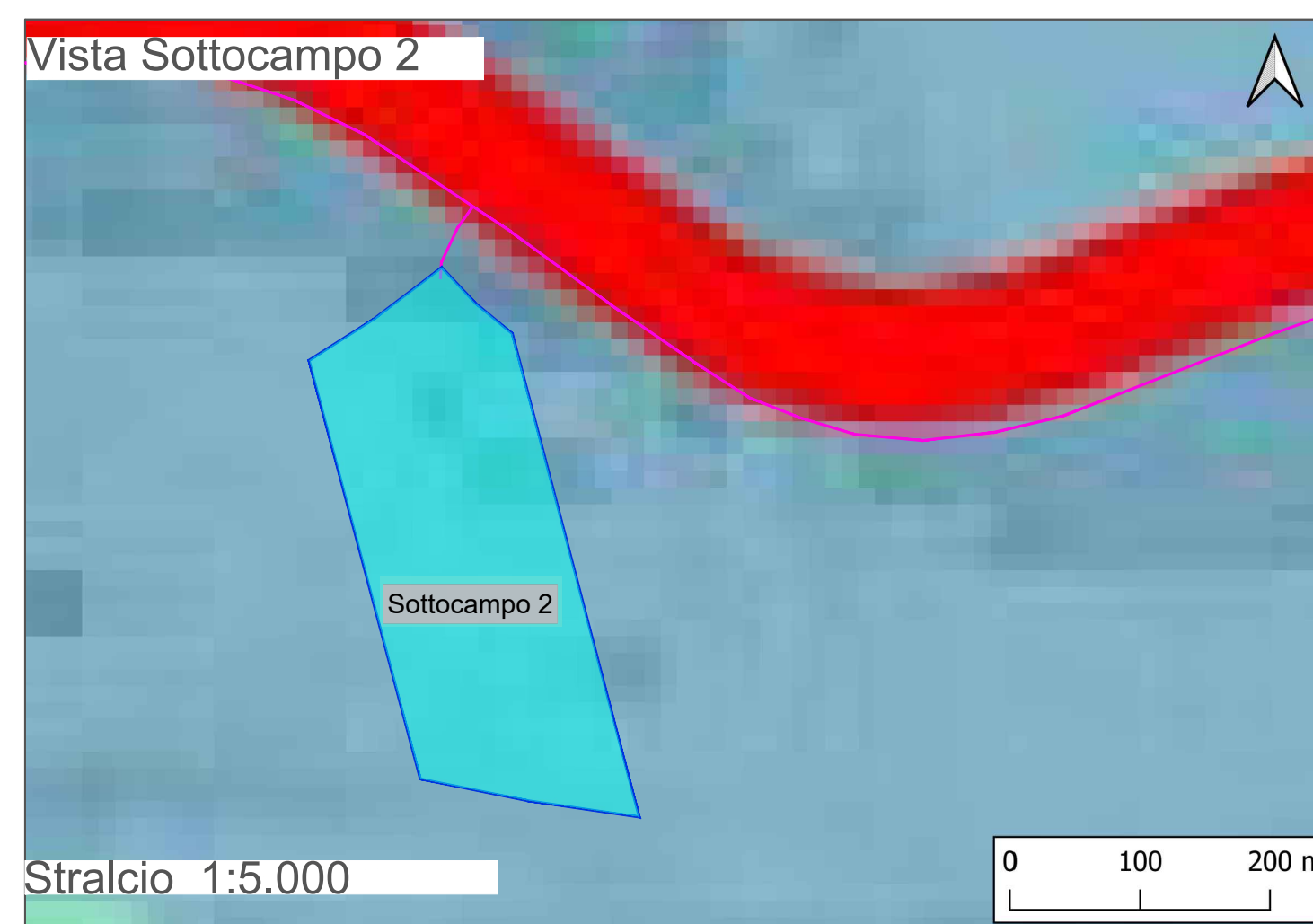

Vista Sottocampo 3-4

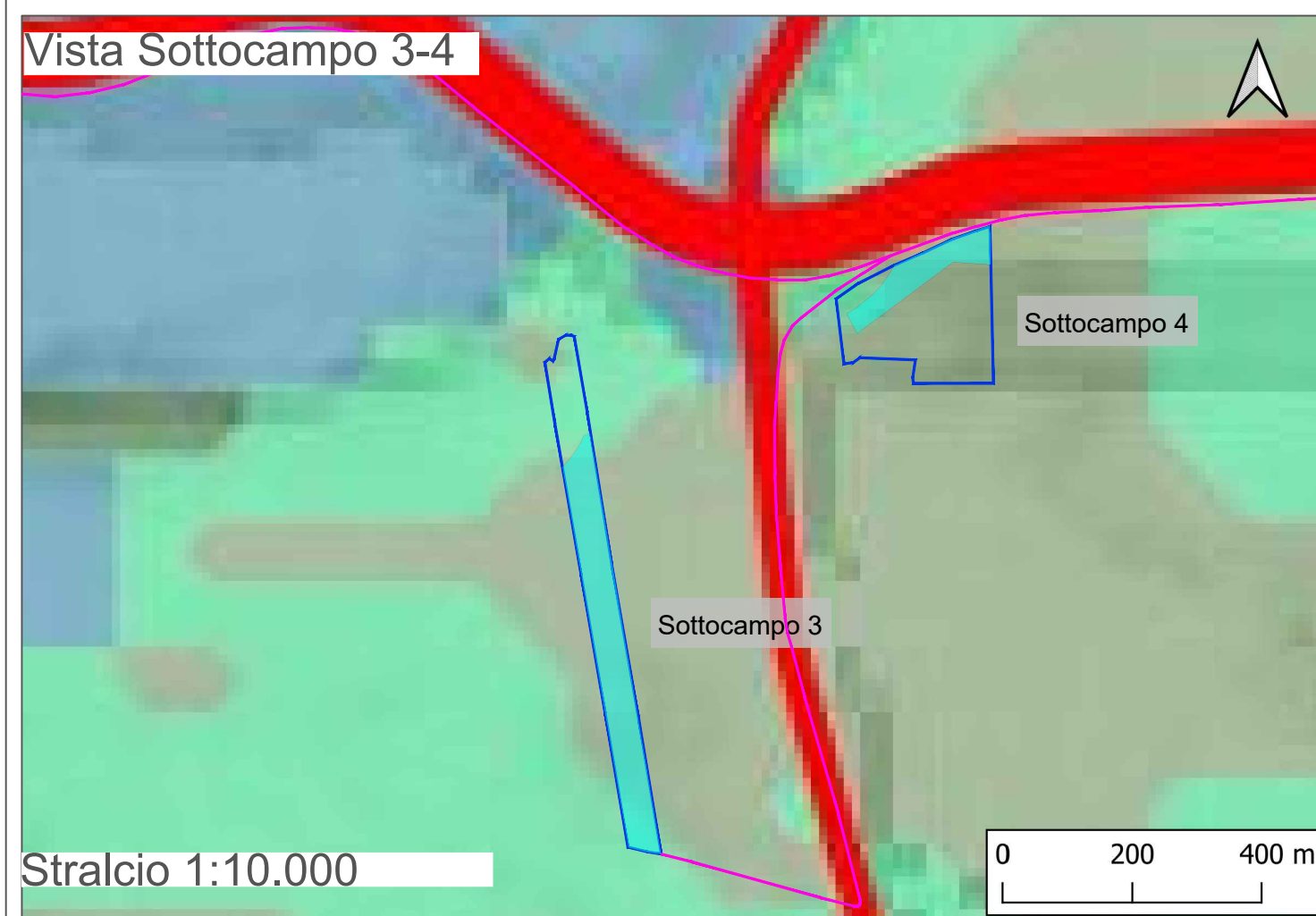

Vista SE "Oppido"

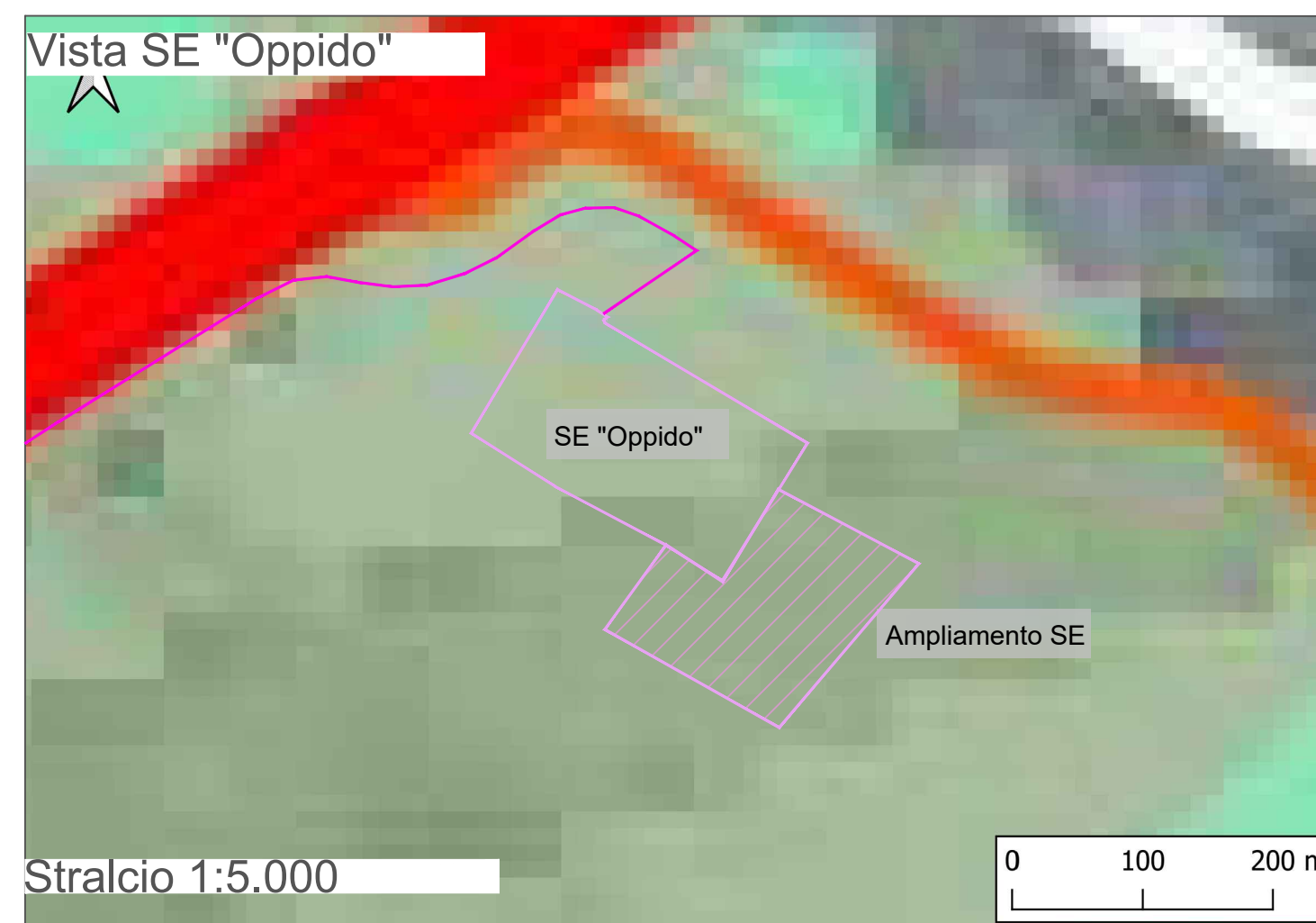

REGIONE BASILICATA

Regione Basilicata
 Provincia di Potenza
 Comune di Oppido Lucano

 PROVINCIA DI POTENZA

 Comune di Oppido Lucano

Impianto Agrivoltaico "OPPIDO"
 Potenza DC di impianto 15,52 MWp - potenza AC di immissione in RTN 14,40 MWp
 Configurazione 1P agrivoltaico avanzato

Titolo

**Analisi vincolistica:
 PSPP - Contributo alla carta regionale dei suoli**

Scala 1:20.000 1:10.000 1:5.000	Formato Stampa A2+ Foglio 1 di 1	ID documento SVI-12.7	Tipologia Revisione 00
--	---	---------------------------------	-------------------------------------

Proponente

 ENGIE OPPIDO S.R.L.
 VIA CHIESE n. 72,
 20126 Milano - Italia
 PEC: engieoppido@engie.it
 Codice Fiscale e Partita IVA n° 12829630966
 Iscriz. Reg. Imprese di Milano n° MI 2686929
 Società con Socio Unico sottoposta all'attività di direzione e coordinamento di ENGIE

Coordinamento della progettazione

SINERGIA EGP
 Energy Green Power
 SINERGIA EGP1 S.R.L.
 Centro Direzionale, IS, G1, SSC, INT 58
 80143 Napoli PEC: sinerzia.egp1@pec.it
 Codice Fiscale e Partita IVA n° 09171211213
 Rappresentante, Sviluppatore e Coordinatore: Ing. Filippo Mercurio

Progettazione

STUDIO MASC
 STUDIO MASC SOC COOP, Ingegneria e consulenza
 Via Fratelli Lumière, n. 20
 80147 Napoli PEC: studiomasc@pec.it
 Codice Fiscale e Partita IVA n° 10145081211
 TEL. 081 16365653 - info@studiomasc.com

PROGETTO DEFINITIVO

Rev.	Data	Descrizione revisione	Redatto	Controllato	Approvato
01	12/03/2023	Prima emissione autorizzazione	SM	SM	SM



Questo documento è di proprietà esclusiva. E' proibita la riproduzione anche parziale e la cessione a terzi senza autorizzazione.