

ANALISI VINCOLISTICA
RSDI - Carta rischio incendi
LEGENDA

- Oppido FV aree di progetto
- Aree utili
- Cavidotto
- SE Oppido
- Ampliamento SE 36 kV

CRDI

- estremamente basso
- basso
- moderato
- elevato
- estremamente elevato
- aree antropizzate
- laghi, invasi, specchi d'acqua

Dall'analisi cartografica effettuata si evidenziano i seguenti risultati:

- I sottocampi 1,2,4 ricadono in aree con rischio di incendi "moderato", il sottocampo 3 ricade in aree con rischio di incendi "moderato" e "elevato";
- Il cavidotto interrato di collegamento sarà posizionato su strada pubblica esistente. Nel percorso fino al punto di connessione attraverserà aree con rischio di incendi "moderato" e "elevato";
- il futuro ampliamento della SE Oppido ricade in aree con rischio di incendi "moderato";

Fonte: RSDI Basilicata

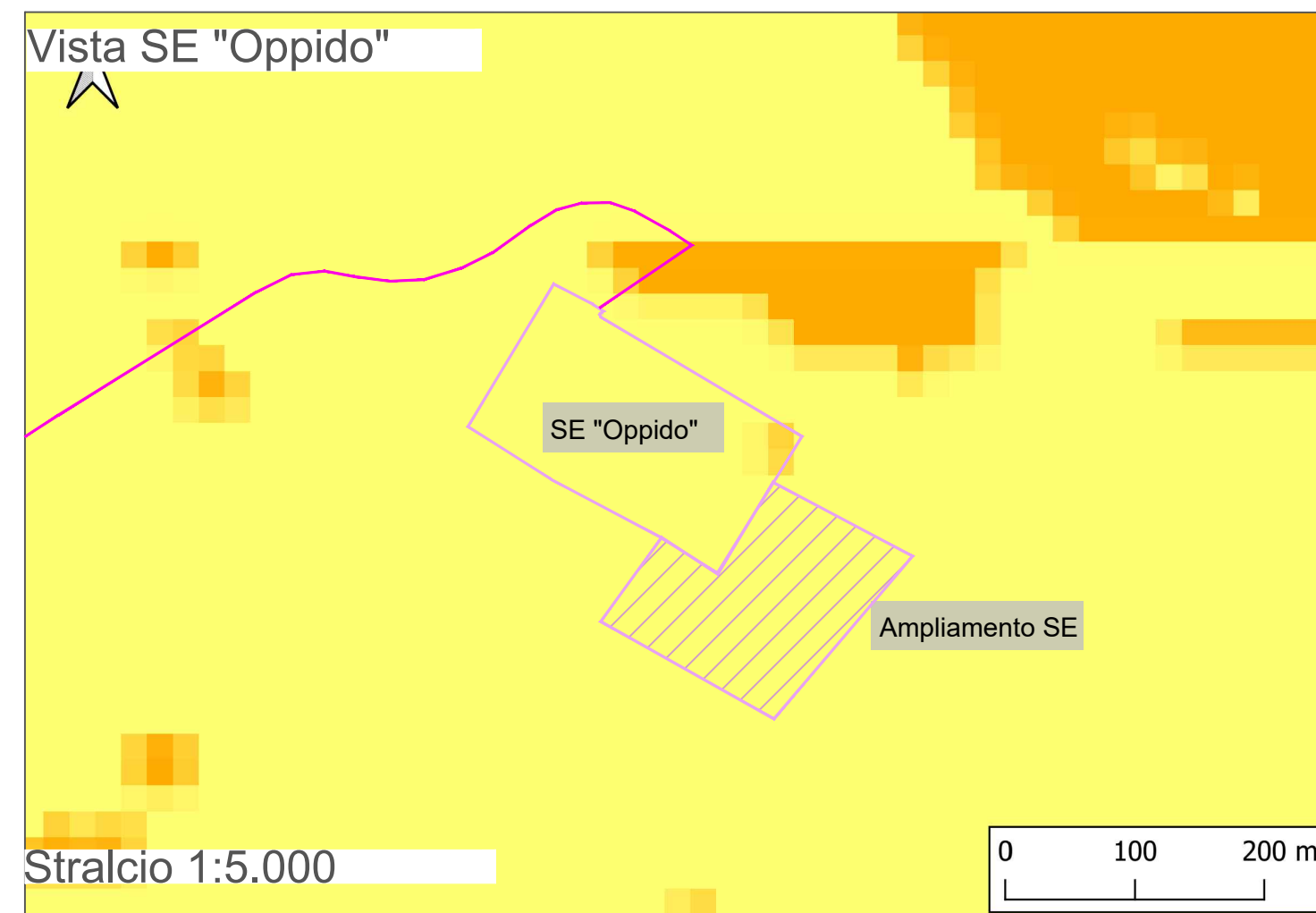
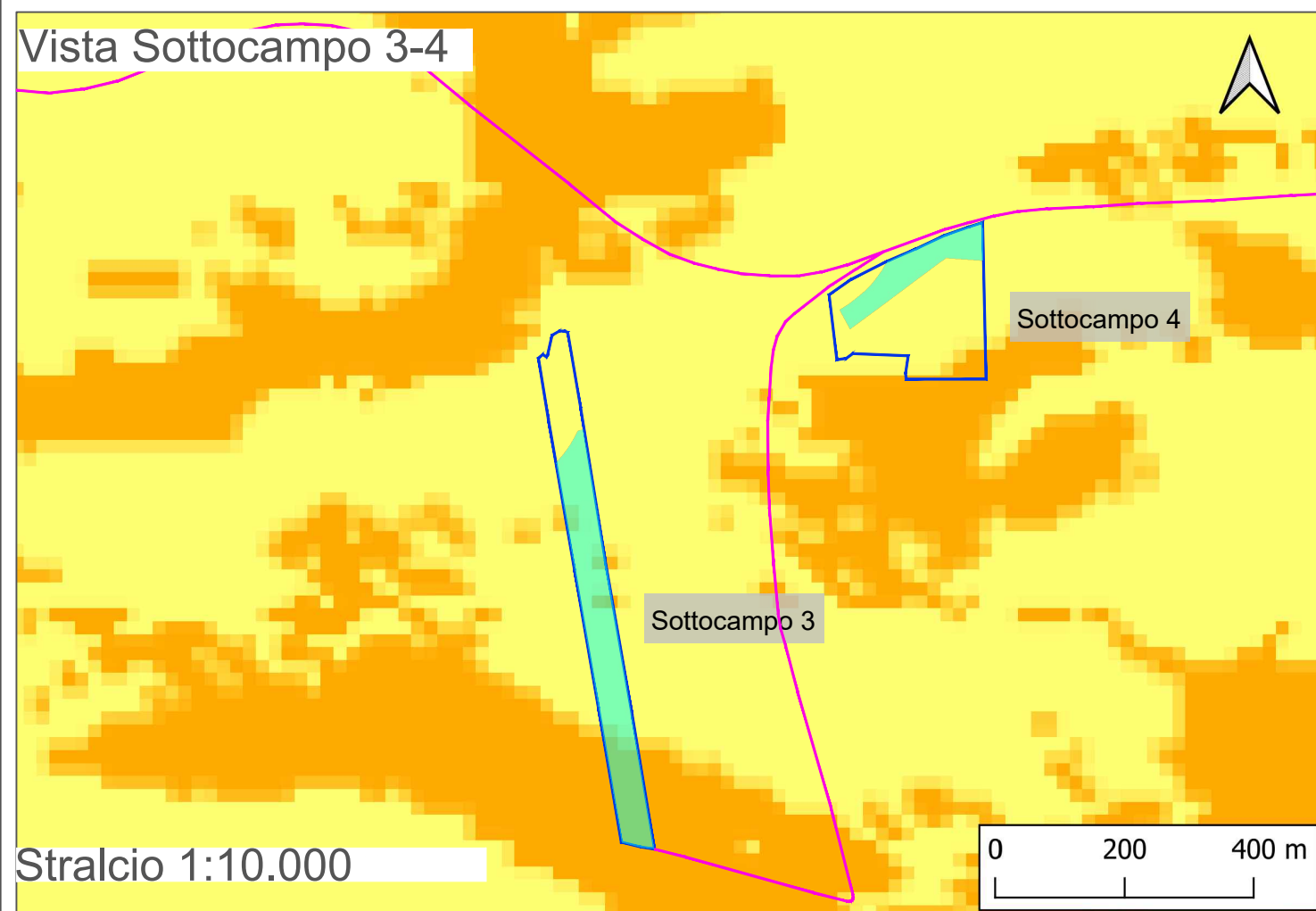
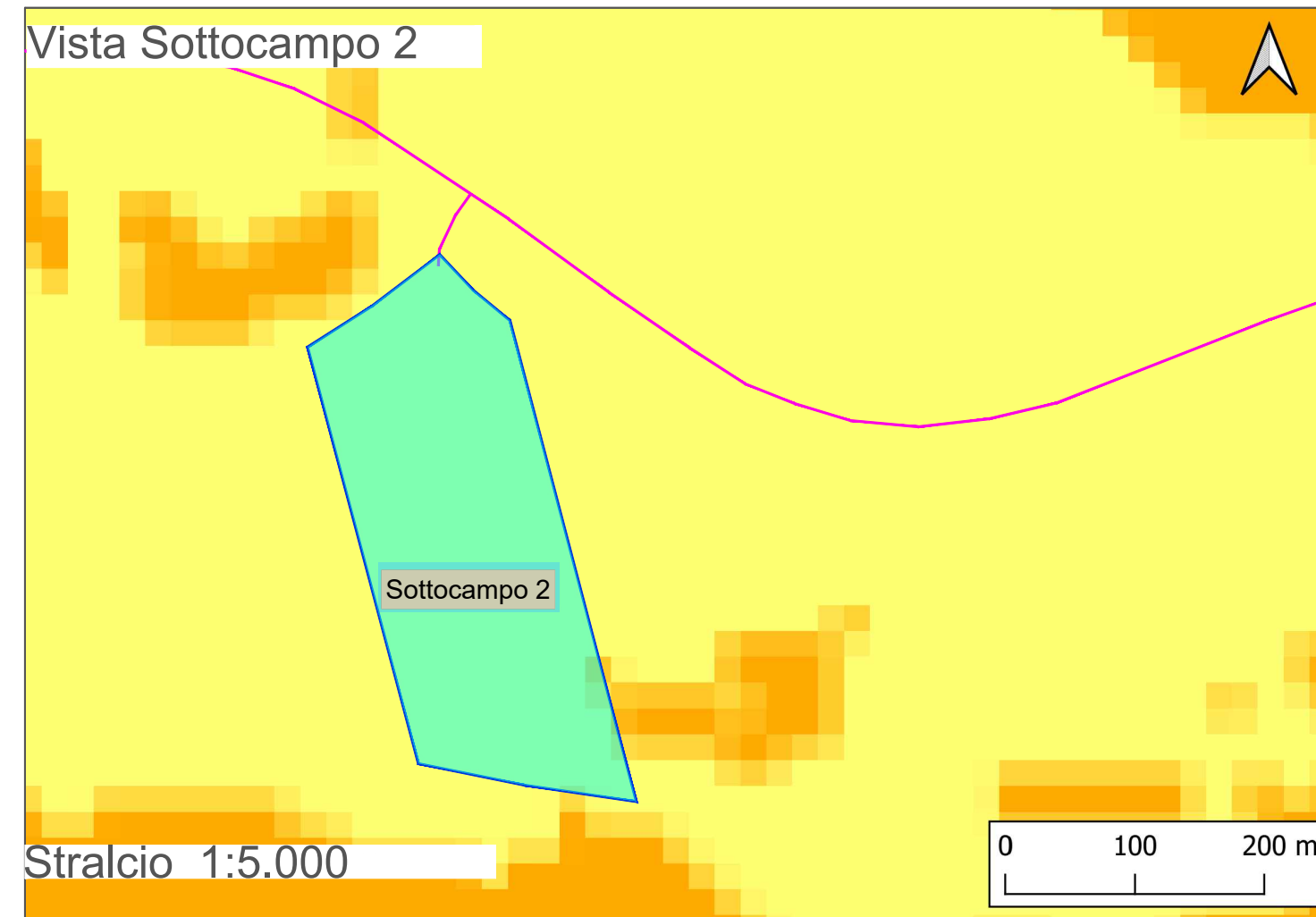
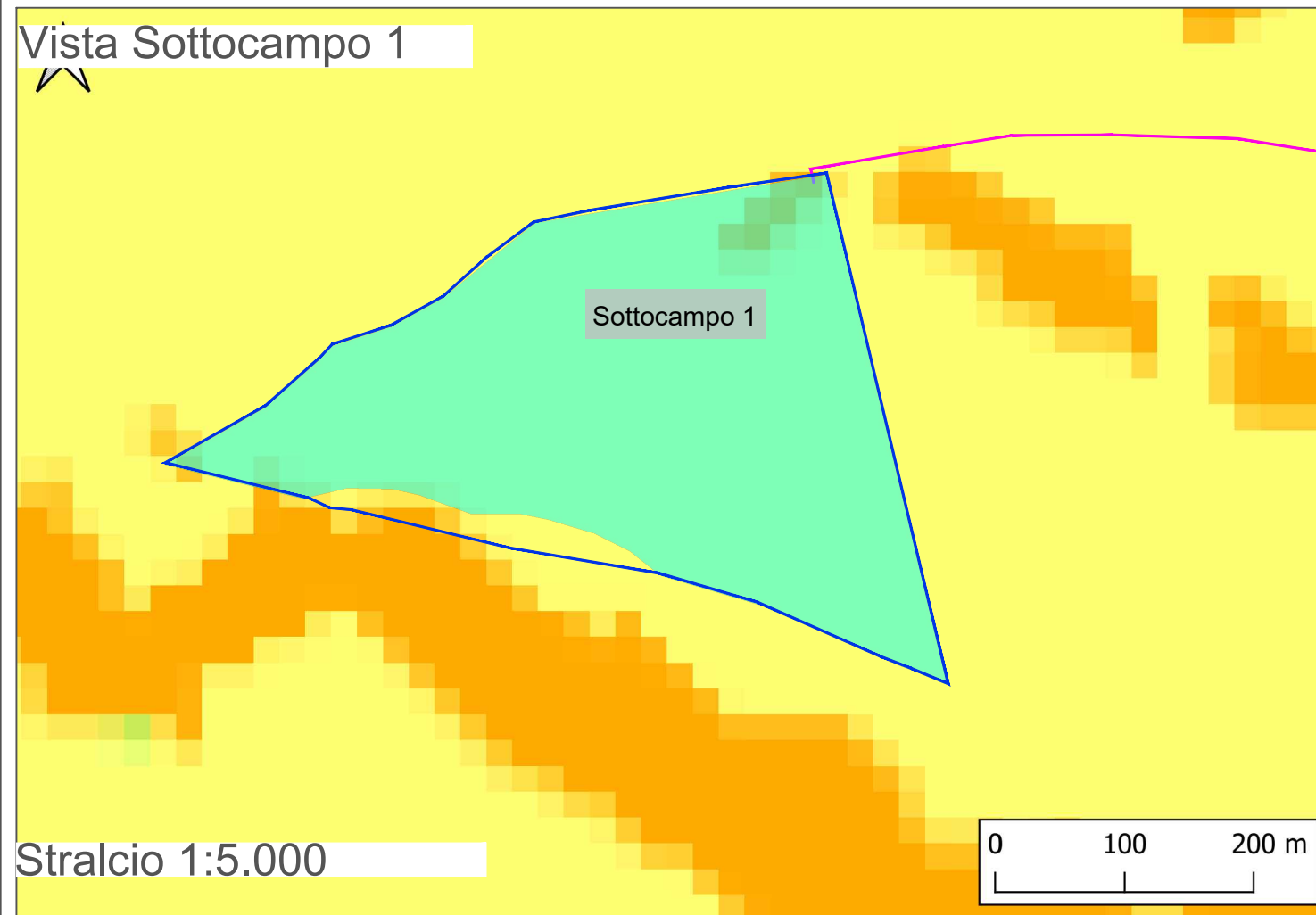

Regione Basilicata
 Provincia di Potenza
 Comune di Oppido Lucano

Impianto Agrivoltaico "OPPIDO"
Potenza DC di impianto 15,52 MWp - potenza AC di immissione in RTN 14,40 MWp
Configurazione 1P agrivoltaico avanzato

Titolo
**Analisi vincolistica:
 RSDI - Pericolosità Incendi - Rischio Incendi**

Scala 1:20.000 1:10.000 1:5.000	Formato Stampa A2+ Foglio 1 di 2	ID documento SVI-14	Tipologia D	Revisione 00
--	---	-------------------------------	-----------------------	------------------------

Proponente

ENGIE OPPIDO S.R.L.
 VIA CHIESE n. 72,
 20126 Milano - Italia
 PEC: engieoppido@engie.it
 Codice Fiscale e Partita IVA n° 12829630966
 Iscriz. Reg. Imprese di Milano n° MI 2686929
 Società con Socio Unico sottoposta all'attività di direzione e coordinamento di ENGIE

Coordinamento della progettazione

SINERGIA EGP1 S.R.L.
 Centro Direzionale, IS, G1, SSC, INT 58
 80143 Napoli PEC: sinergia.egp1@pec.it
 Codice Fiscale e Partita IVA n° 09171211213
 Rappresentante, Sviluppatore e Coordinatore: Ing. Filippo Mercurio

Progettazione

STUDIO MASC SOC COOP, Ingegneria e consulenza
 Via Fratelli Lumière, n. 20
 80147 Napoli PEC: studiomasc@pec.it
 Codice Fiscale e Partita IVA n° 10145081211
 TEL. 081 18365653 - info@studiomasc.com

PROGETTO DEFINITIVO

Rev.	Data	Descrizione revisione	Redatto	Controllato	Approvato
00	12/2023	Prima emissione per autorizzazione	SM	SM	SM

Questo documento è di proprietà esclusiva. E' proibita la riproduzione anche parziale e la cessione a terzi senza autorizzazione.

RSDI - Aree percorse da incendi

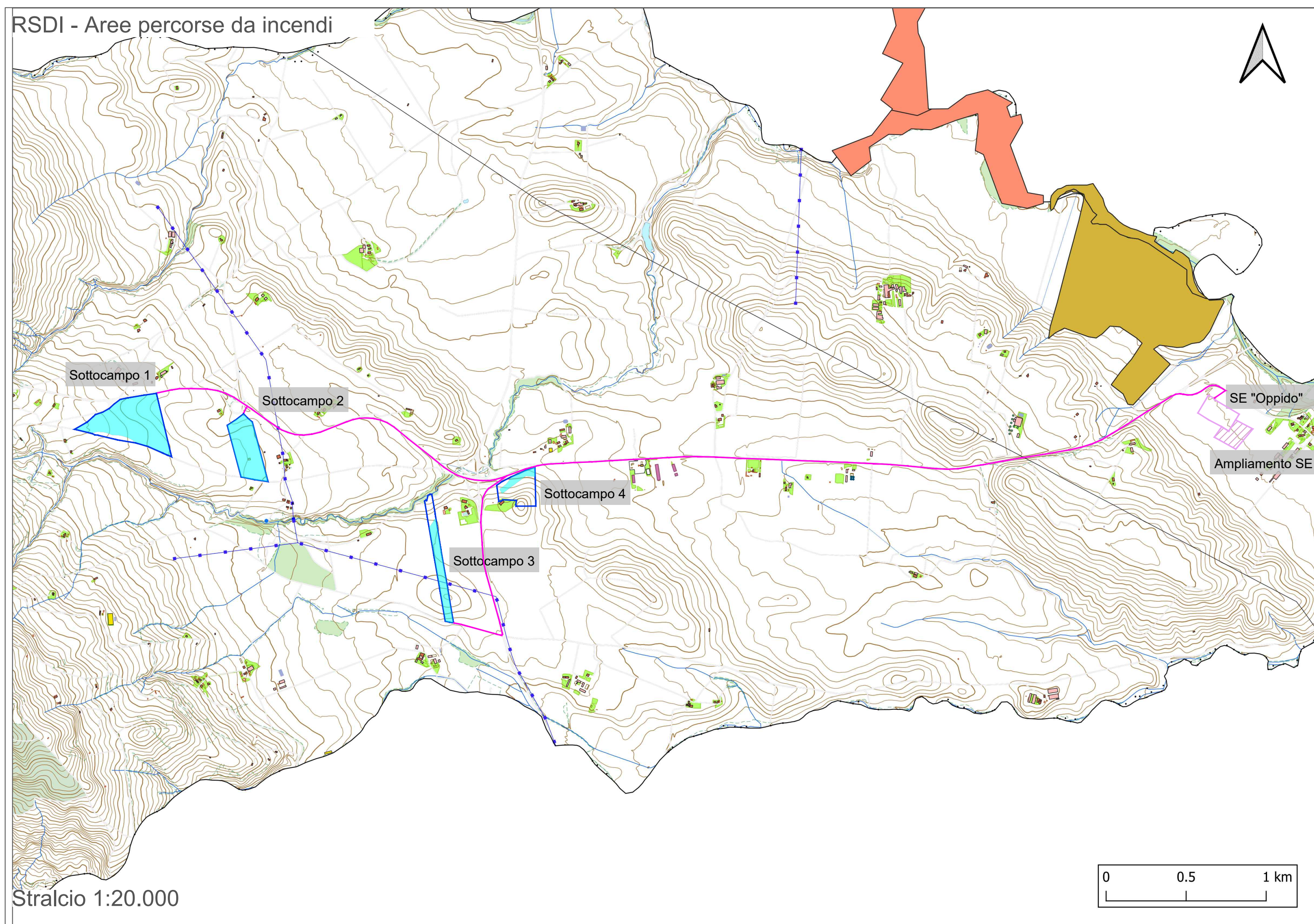

Stralcio 1:20.000

ANALISI VINCOLISTICA
RSDI - Aree percorse da incendi
LEGENDA

- Oppido FV aree di progetto
- Aree utili
- Cavidotto
- SE Oppido
- Ampliamento SE 36 kV

Percorsi incendi

- Incendi 2022
- Incendi 2021
- Incendi 2020
- Incendi 2019
- Incendi 2018
- Incendi 2017
- Incendi 2016
- Incendi 2015
- Incendi 2014
- Incendi 2013
- Incendi 2012

Dall'analisi cartografica effettuata si evidenziano i seguenti risultati:

- Le aree di progetto non ricadono in aree percorse da Incendi;
- Il cavidotto interrato di collegamento sarà posizionato su strada pubblica esistente. Nel percorso fino al punto di connessione non attraverserà aree percorse da Incendi;
- il futuro ampliamento della SE Oppido non ricade in aree percorse da Incendi;

Fonte: RSDI Basilicata

Vista Sottocampo 1

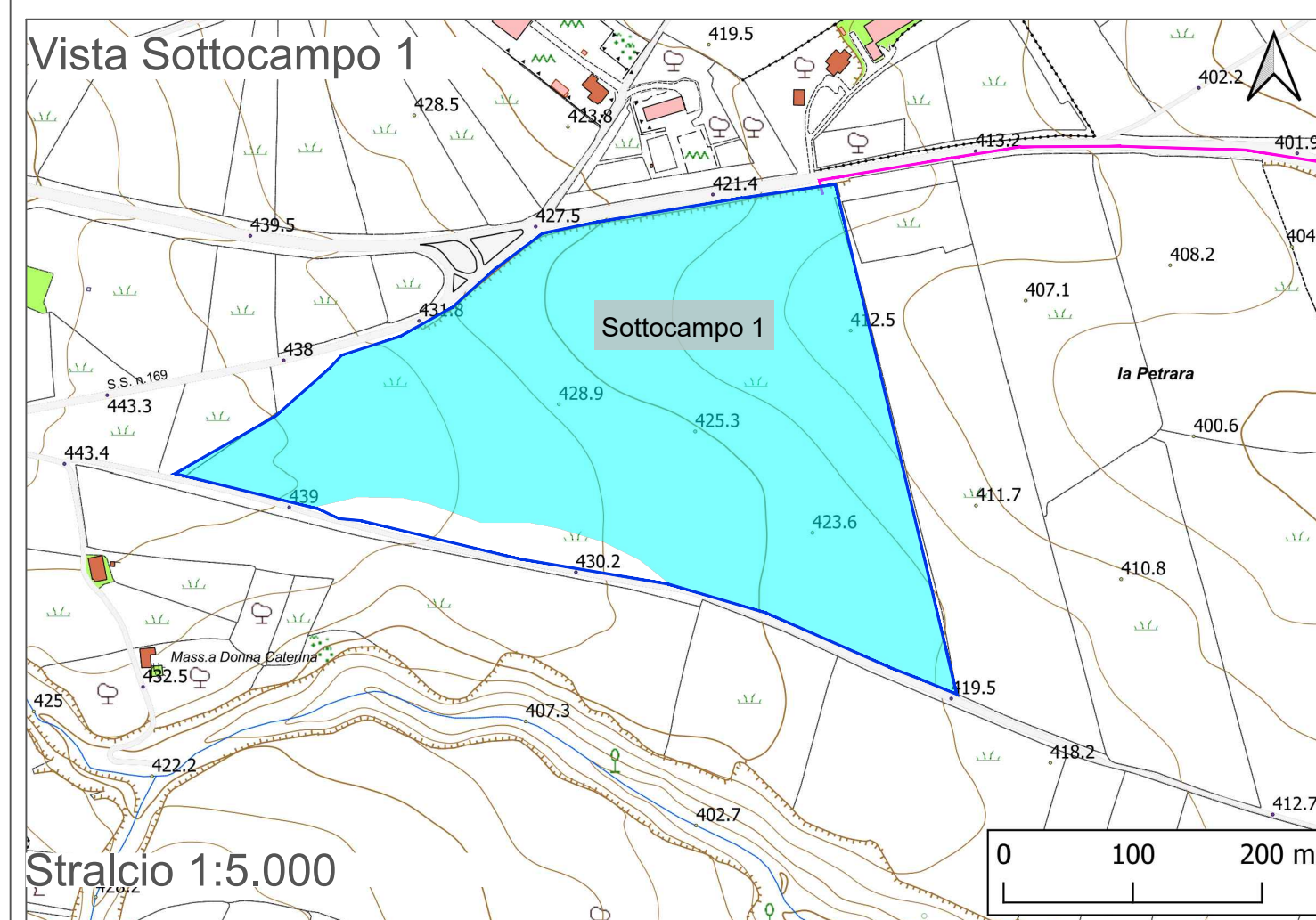

Stralcio 1:5.000

Vista Sottocampo 2

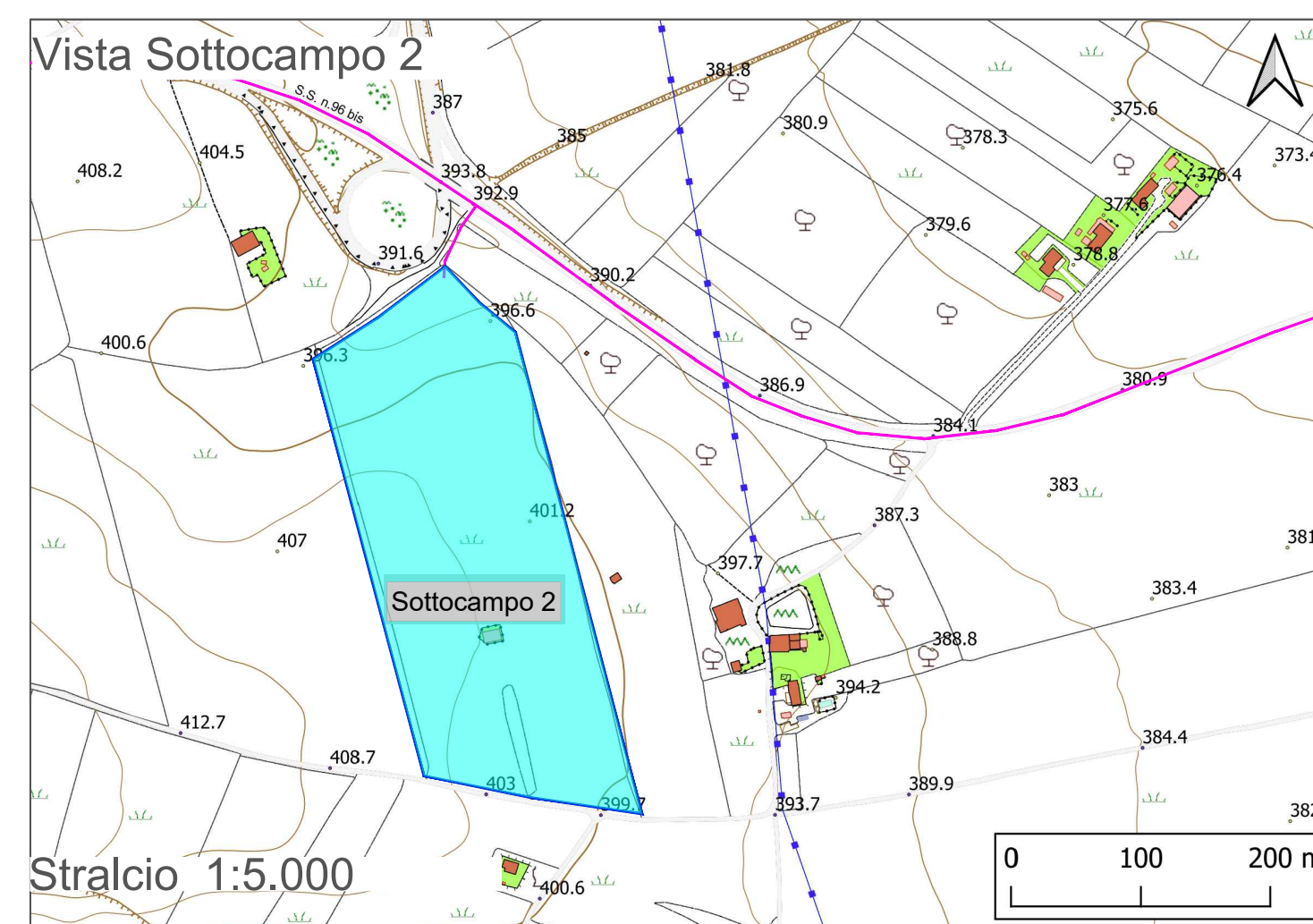

Stralcio 1:5.000

Vista Sottocampo 3-4

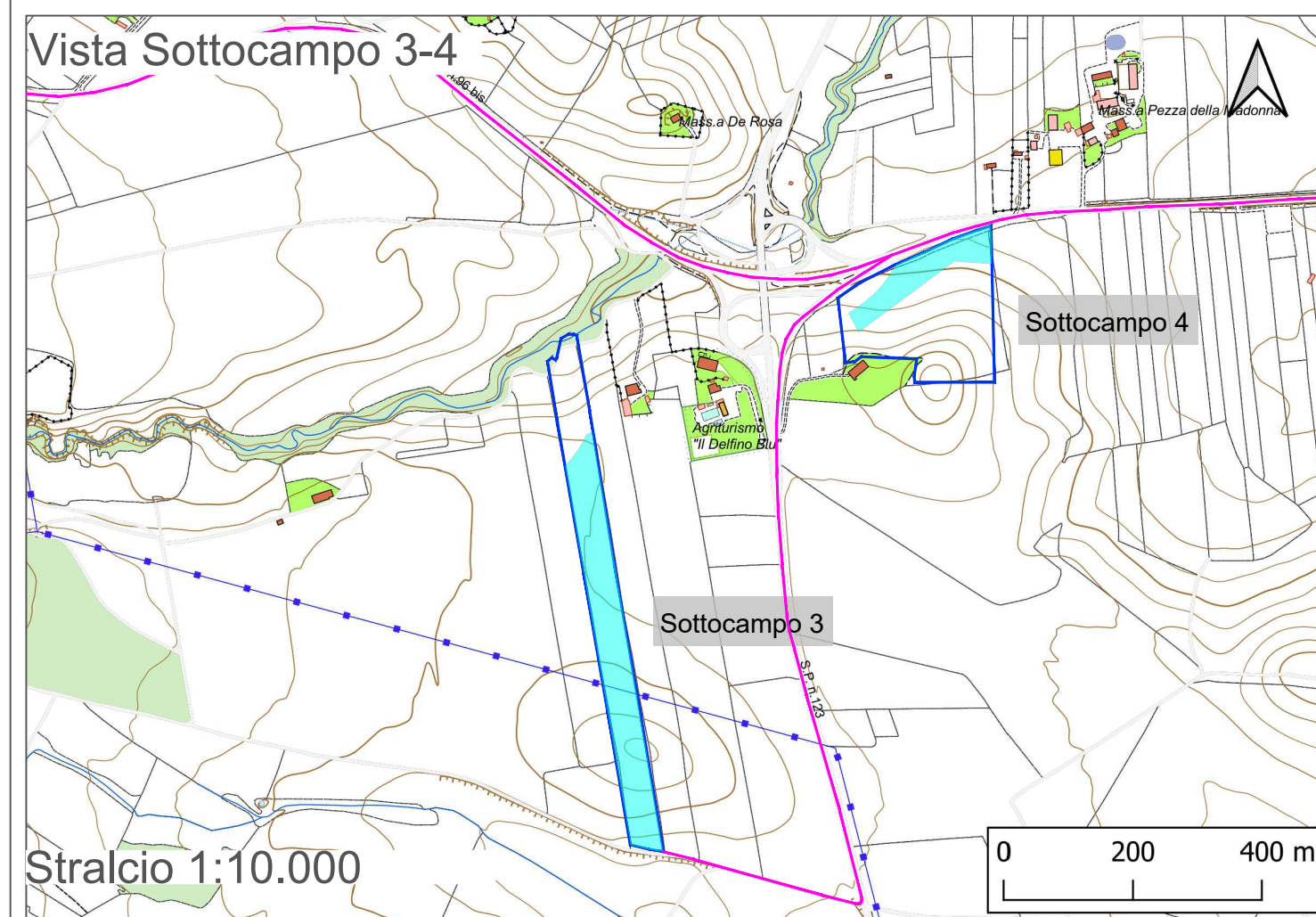

Stralcio 1:10.000

Vista SE "Oppido"

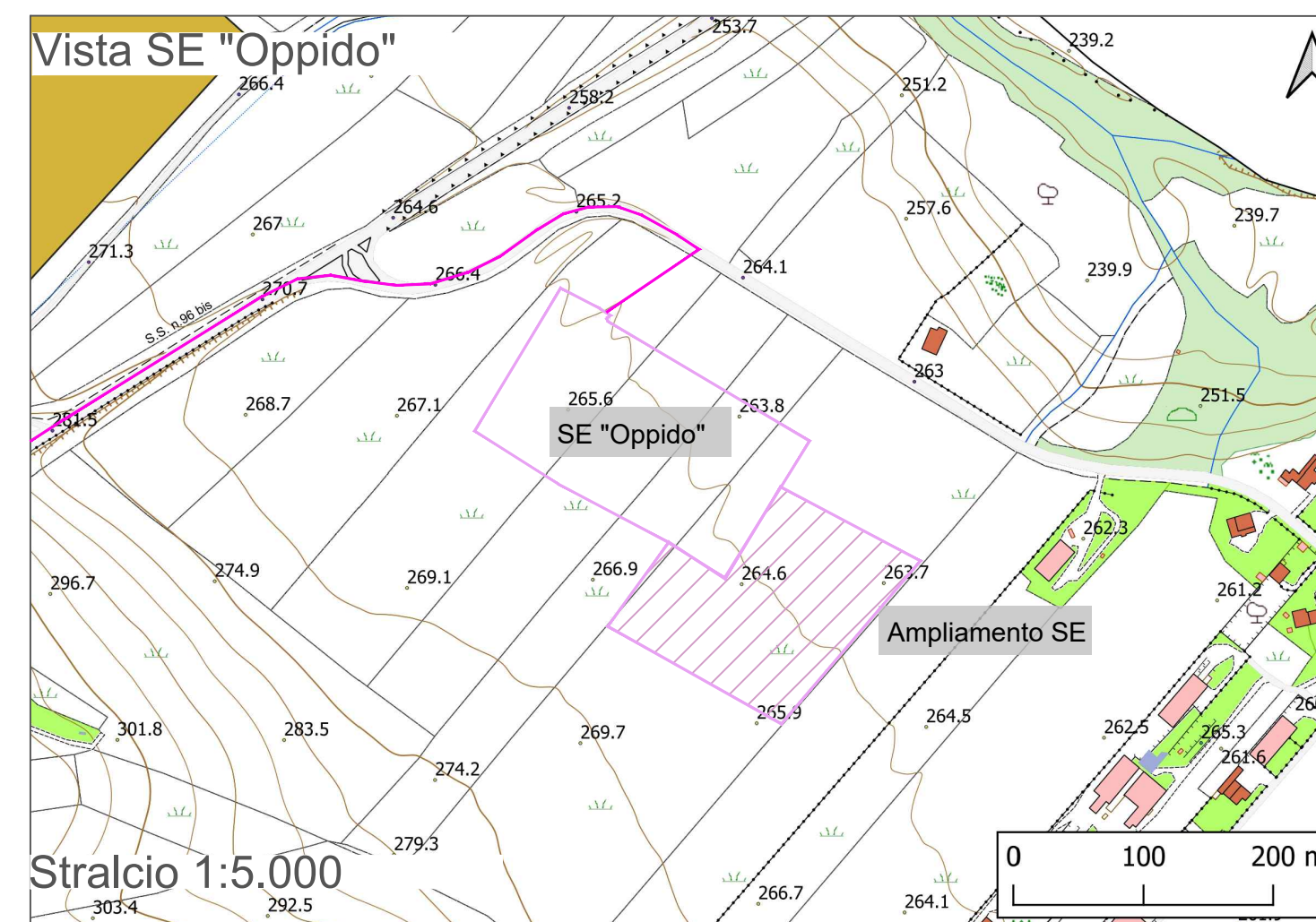

Stralcio 1:5.000

REGIONE BASILICATA

Regione Basilicata
Provincia di Potenza
Comune di Oppido Lucano

PROVINCIA DI POTENZA

Comune di Oppido Lucano

Impianto Agrivoltaico "OPPIDO"
Potenza DC di impianto 15,52 MWp - potenza AC di immissione in RTN 14,40 MWp
Configurazione 1P agrivoltaico avanzato

Titolo

**Analisi vincolistica:
Pericolosità Incendi - Aree percorse da incendi**

Scala 1:20.000 1:10.000 1:5.000	Formato Stampa A2+ Foglio 2 di 2	ID documento SVI-14	Tipologia D	Revisione 00
--	---	-------------------------------	-----------------------	------------------------

Proponente

ENGIE
 ENGIE OPPIDO S.R.L.
 Via CHIESE n. 72,
 20126 Milano - Italia
 PEC: engieoppido@engie.it
 Codice Fiscale e Partita IVA n° 12829630966
 Iscriz. Reg. Imprese di Milano n° MI 2686929
 Società con Socio Unico sottoposta all'attività di direzione e coordinamento di ENGIE

Coordinamento della progettazione

SINERGIA EGP
 Energy Green Power
 SINERGIA EGP1 S.R.L.
 Centro Direzionale, IS, G1, SSC, INT 58
 80143 Napoli PEC: sinergia_egp1@pec.it
 Codice Fiscale e Partita IVA n° 09171211213
 Rappresentante, Sviluppatore e Coordinatore: Ing. Filippo Mercurio

STUDIO MASC

STUDIO MASC SOC COOP, Ingegneria e consulenza
 Via Fratelli Lumière, n. 20
 80147 Napoli PEC: studiomasc@pec.it
 Codice Fiscale e Partita IVA n° 10145081211
 TEL. 081 18365653 - info@studiomasc.com

PROGETTO DEFINITIVO

Rev.	Data	Descrizione revisione	Redatto	Controllato	Approvato
00	12/2023	Prima Emissione per autorizzazione	SM	SM	SM

Questo documento è di proprietà esclusiva. E' proibita la riproduzione anche parziale e la cessione a terzi senza autorizzazione.