

Individuazione delle aree e dei siti da sottoporre ad eventuali prescrizioni per un corretto inserimento nel territorio degli impianti individuate dalla L.R. 54/2015 all.C

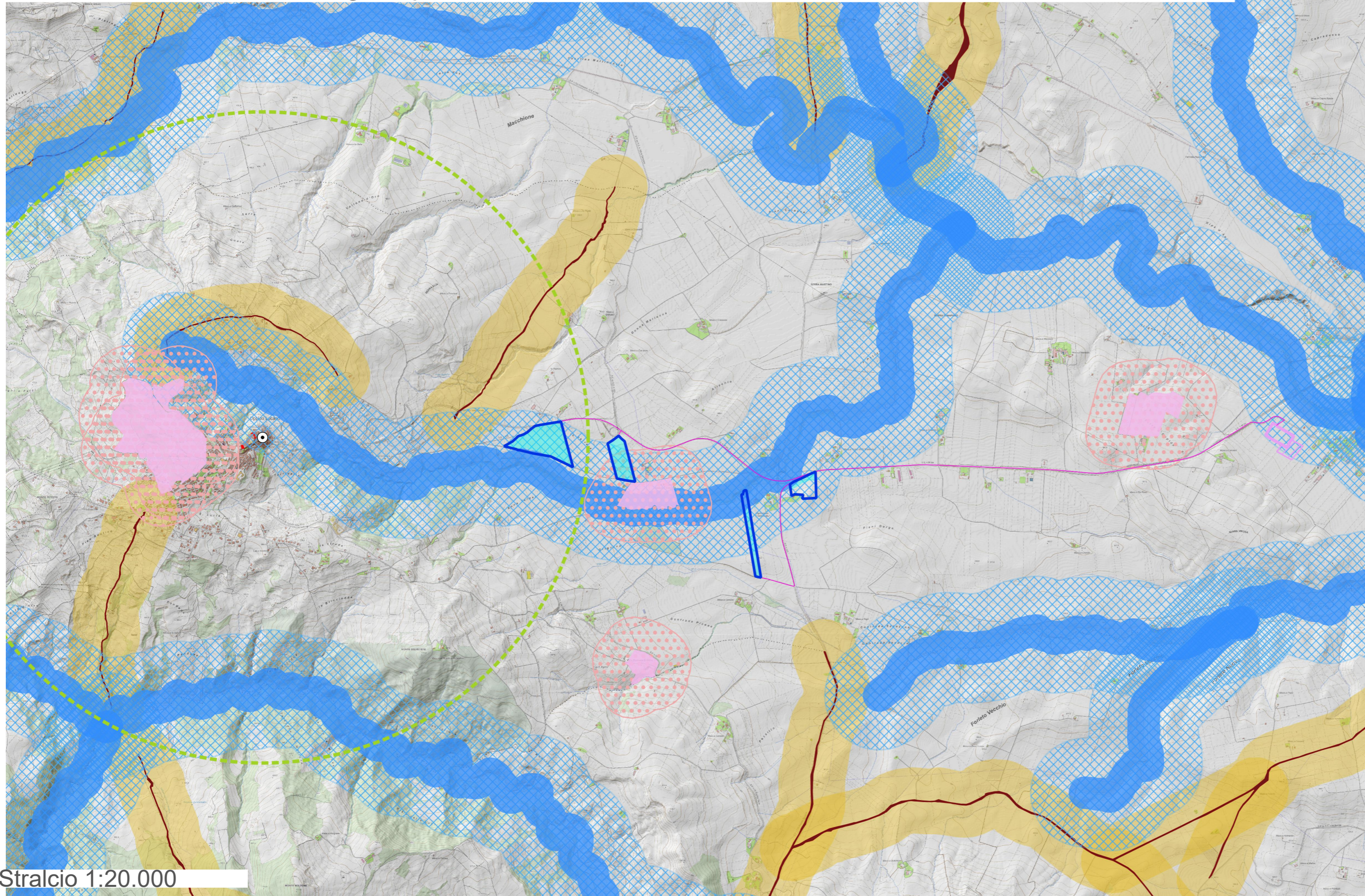

Stralcio 1:20.000

ANALISI VINCOLISTICA

Individuazione delle aree e dei siti da sottoporre ad eventuali prescrizioni per un corretto inserimento nel territorio degli impianti individuate dalla L.R. 54/2015 all.C

LEGENDA

- Oppido FV aree di progetto
- Aree utili
- Cavidotto
- SE Oppido
- Ampliamento SE 36 kV
- Beni di interesse archeologico art 10
- Buffer 300 m Beni di interesse archeologico art 10
- Beni paesaggistici art 142 let c Fiumi torrenti e corsi d'acqua buffer 150 m
- Buffer 500 m Beni paesaggistici art 142 let c Fiumi torrenti e corsi d'acqua buffer 150 m
- Beni archeologici tratturi art 10
- Buffer 300 m Beni archeologici tratturi art 10
- Beni monumentali art 10
- Buffer 300 m PIEAR Beni monumentali art 10
- centro storico Oppido
- Buffer 3000m centri storici

Dall'analisi cartografica delle aree da sottoporre ad eventuale prescrizione per un corretto inserimento nel territorio degli impianti, si evidenziano i seguenti risultati:

- Il sottocampo 1 ricade in aree di buffer di fiumi, torrenti, corsi d'acqua buffer 500m e nel buffer di 3km dal centro storico di Oppido Lucano, il sottocampo 2 ricade in aree di buffer di beni di interesse archeologico art 10 e di fiumi, torrenti, corsi d'acqua buffer 500m, i sottocampi 3 e 4 ricadono in aree di buffer di fiumi, torrenti, corsi d'acqua buffer 500m;
- Il cavidotto interrato di collegamento sarà posizionato su strada pubblica esistente. Nel percorso fino al punto di connessione attraverserà aree di buffer di beni di interesse archeologico art 10 e di fiumi, torrenti, corsi d'acqua buffer 500m;
- Il futuro ampliamento della SE Oppido ricade in aree di fiumi, torrenti, corsi d'acqua buffer 500m.

Fonte: Regione Basilicata

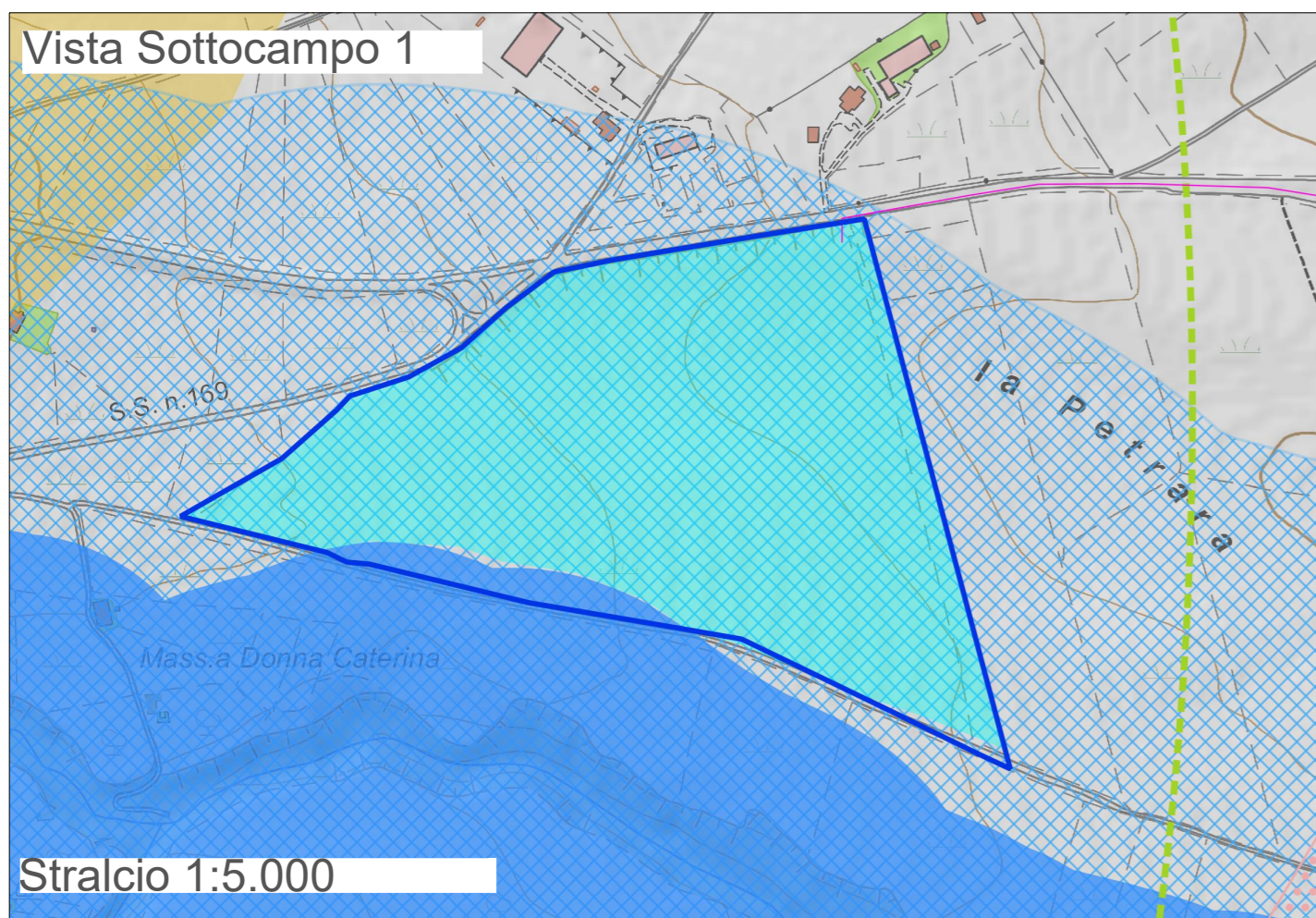

Stralcio 1:5.000

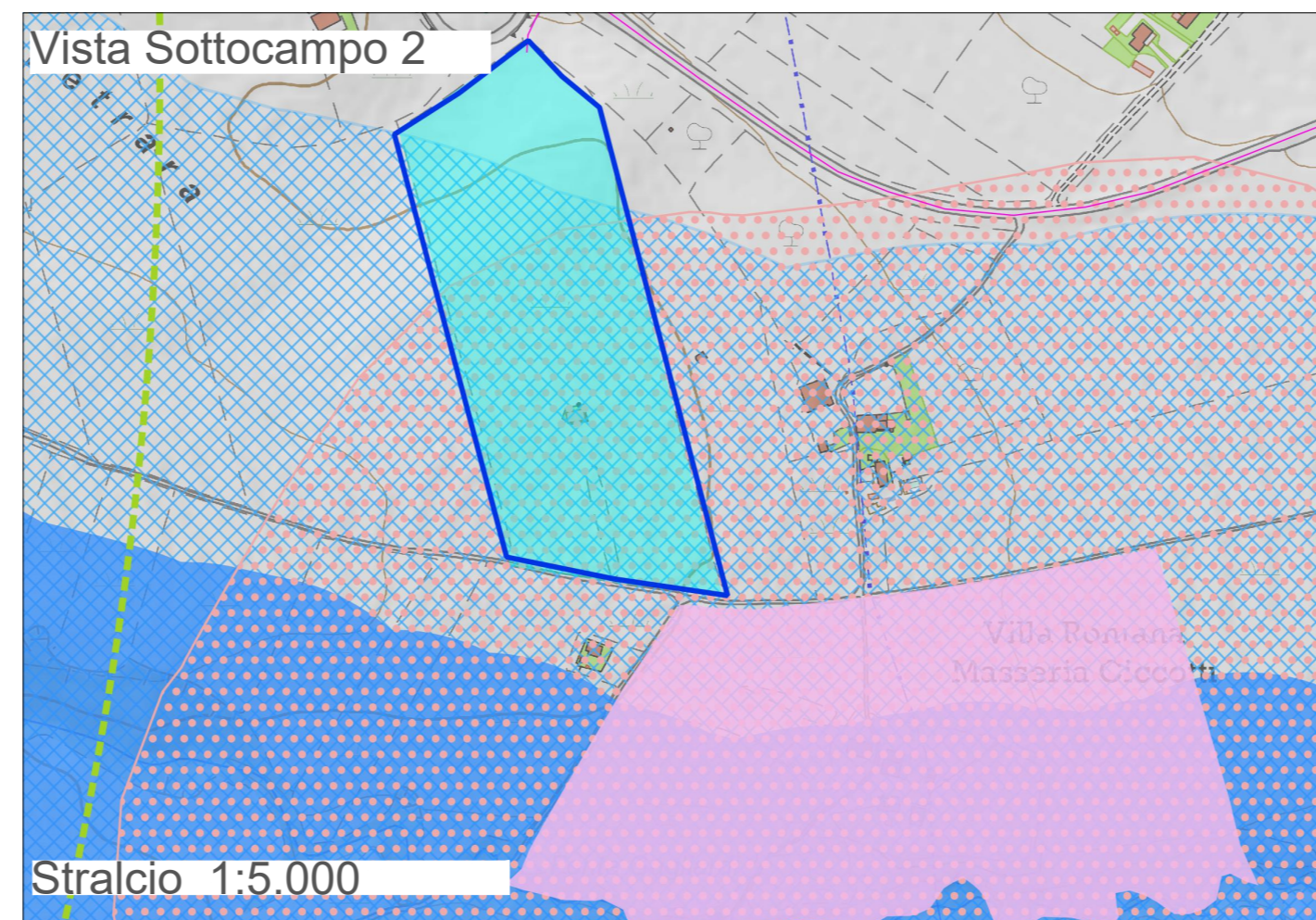

Stralcio 1:5.000

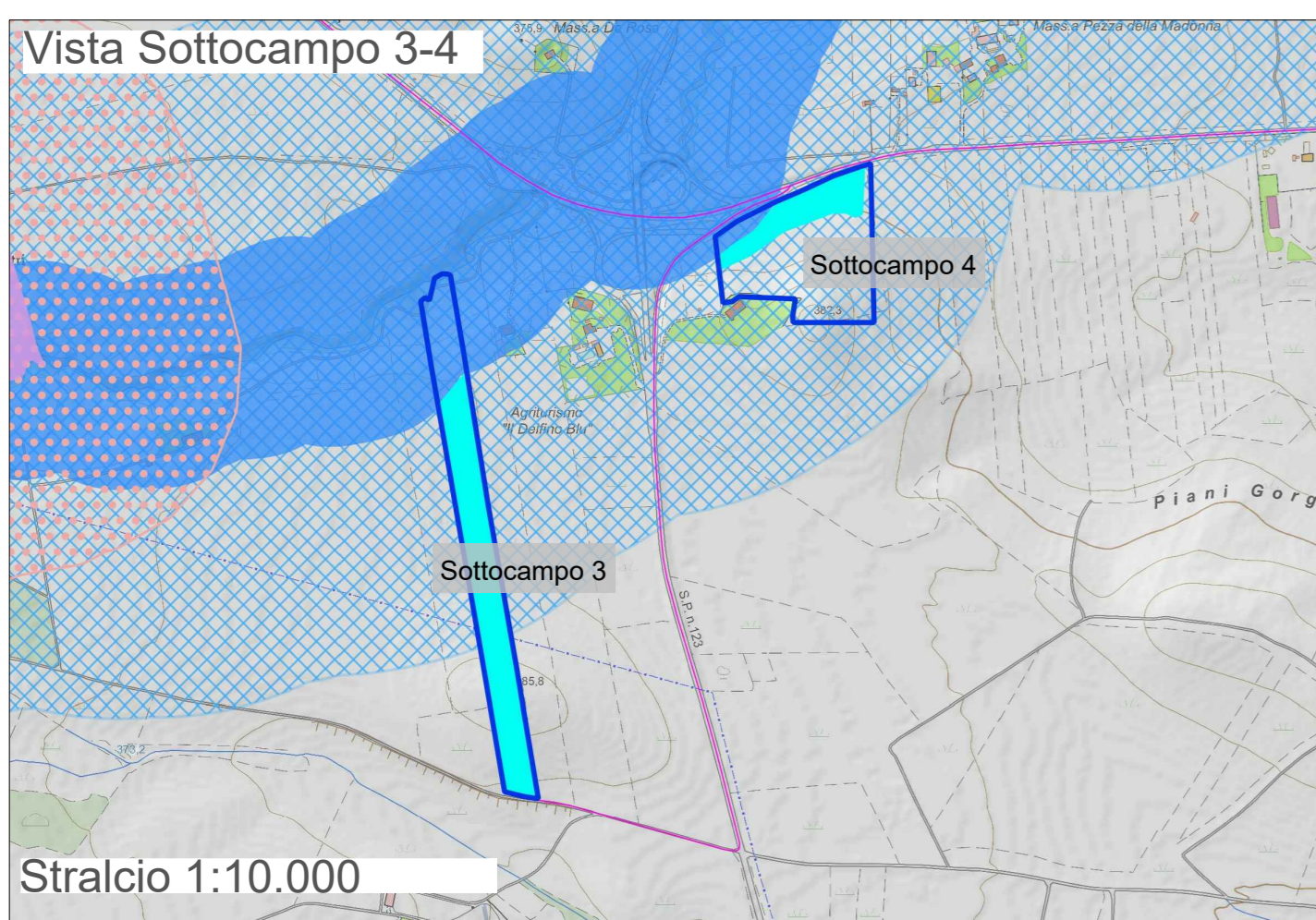

Stralcio 1:10.000

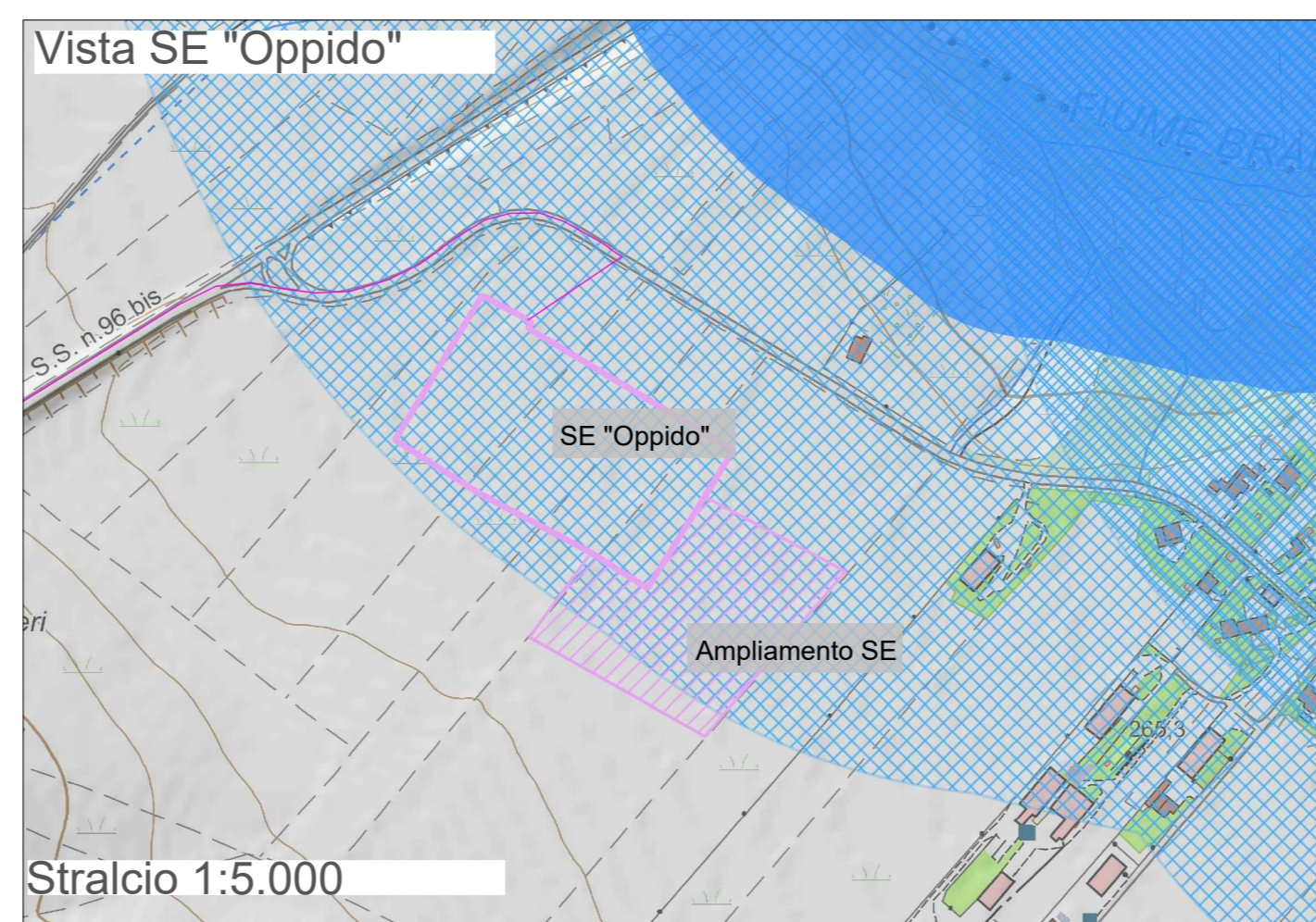

Stralcio 1:5.000



REGIONE
BASILICATA

Regione Basilicata
Provincia di Potenza
Comune di Oppido Lucano



PROVINCIA DI POTENZA



Comune di
Oppido Lucano

Impianto Agrivoltaico "OPPIDO"

Potenza DC di impianto 15,52 MWp - potenza AC di immissione in RTN 14,40 MWp
Configurazione 1P agrivoltaico avanzato

Titolo **Analisi vincolistica:**

L.R. 54/2015 Individuazione delle aree e dei siti da sottoporre ad eventuali prescrizioni individuate dalla L.R. 54/2015 aree da sottoporre ad eventuali prescrizioni

Scala 1:20.000 1:10.000 1:5.000	Formato Stampa A2+	ID documento SVI-18	Tipologia	Revisione 00
--	-----------------------	-------------------------------	-----------	------------------------

Proponente



ENGIE
ENGIE OPPIDO S.R.L.
Via CHESE n. 72
20126 Milano - Italia
PEC: engieoppido@legalmail.it
Codice Fiscale e Partita IVA n° 12829630966
Iscritta Reg. Imprese di Milano n° MI 2686929
Società con Socio Unico sottoposta all'attività di direzione e coordinamento di ENGIE

Coordinamento della progettazione



SINERGIA EGP
Energy Green Power
SINERGIA EGP1 S.R.L.
Centro Direzionale, IS, G1, SSC, INT 58
80143 Napoli PEC: sinergia.egp1@pec.it
Codice Fiscale e Partita IVA n° 09171211213
Rappresentante, Sviluppatore e Coordinatore ing. Filippo Mercurio

Progettazione



STUDIO MASC
STUDIO MASC SOC COOP. Ingegneria e consulenza
Via Fratelli Lumière, n. 20
80147 Napoli PEC: studiomascep@pec.it
Codice Fiscale e Partita IVA n° 10145081211
TEL. 081 18365653 - info@studiomasc.com

PROGETTO DEFINITIVO



Rev.	Data	Descrizione revisione	Redatto	Controllato	Approvato
00	12/2023	Prima Emissione per autorizzazione	SM	SM	SM



Questo documento è di proprietà esclusiva. E' proibita la riproduzione anche parziale e la cessione a terzi senza autorizzazione.