

CABINA DI CAMPO

CABINA DI SMISTAMENTO

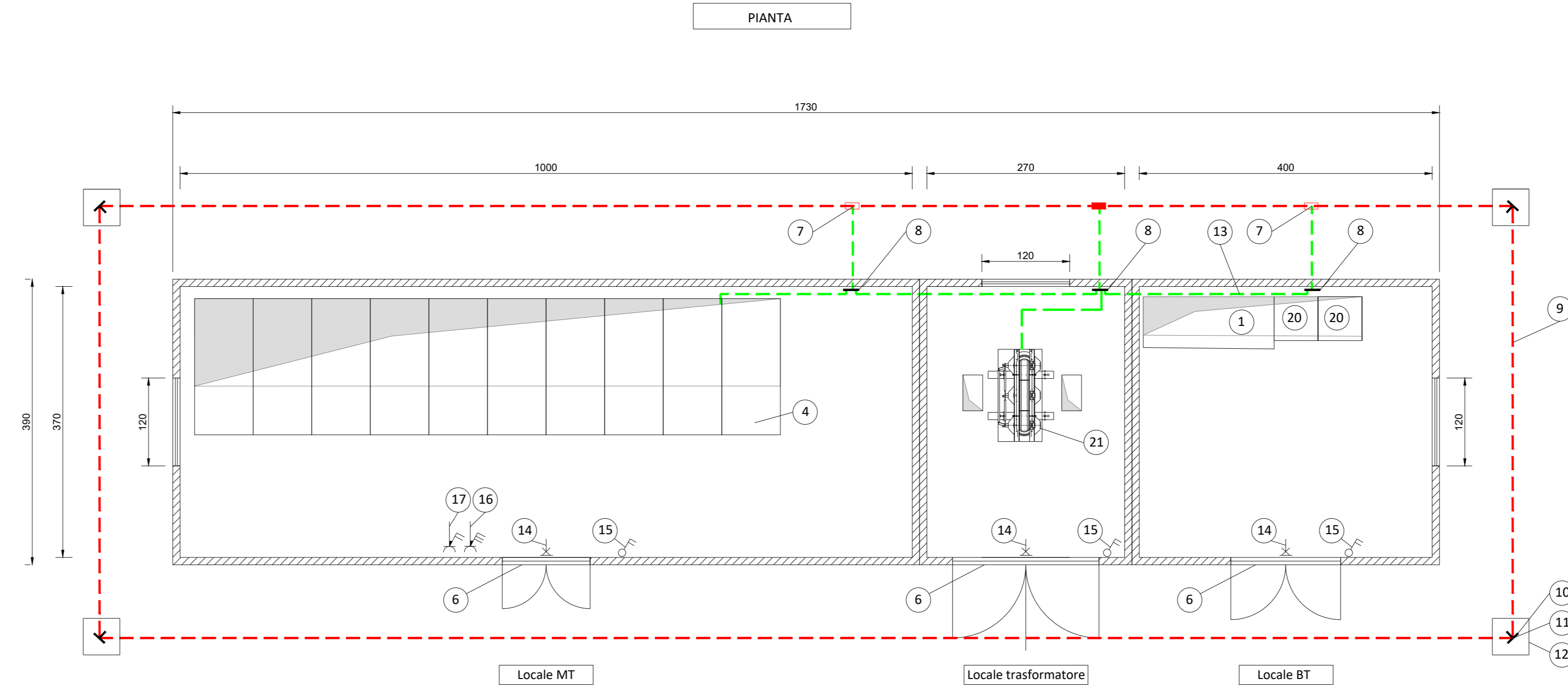

PROSPETTO FRONTALE

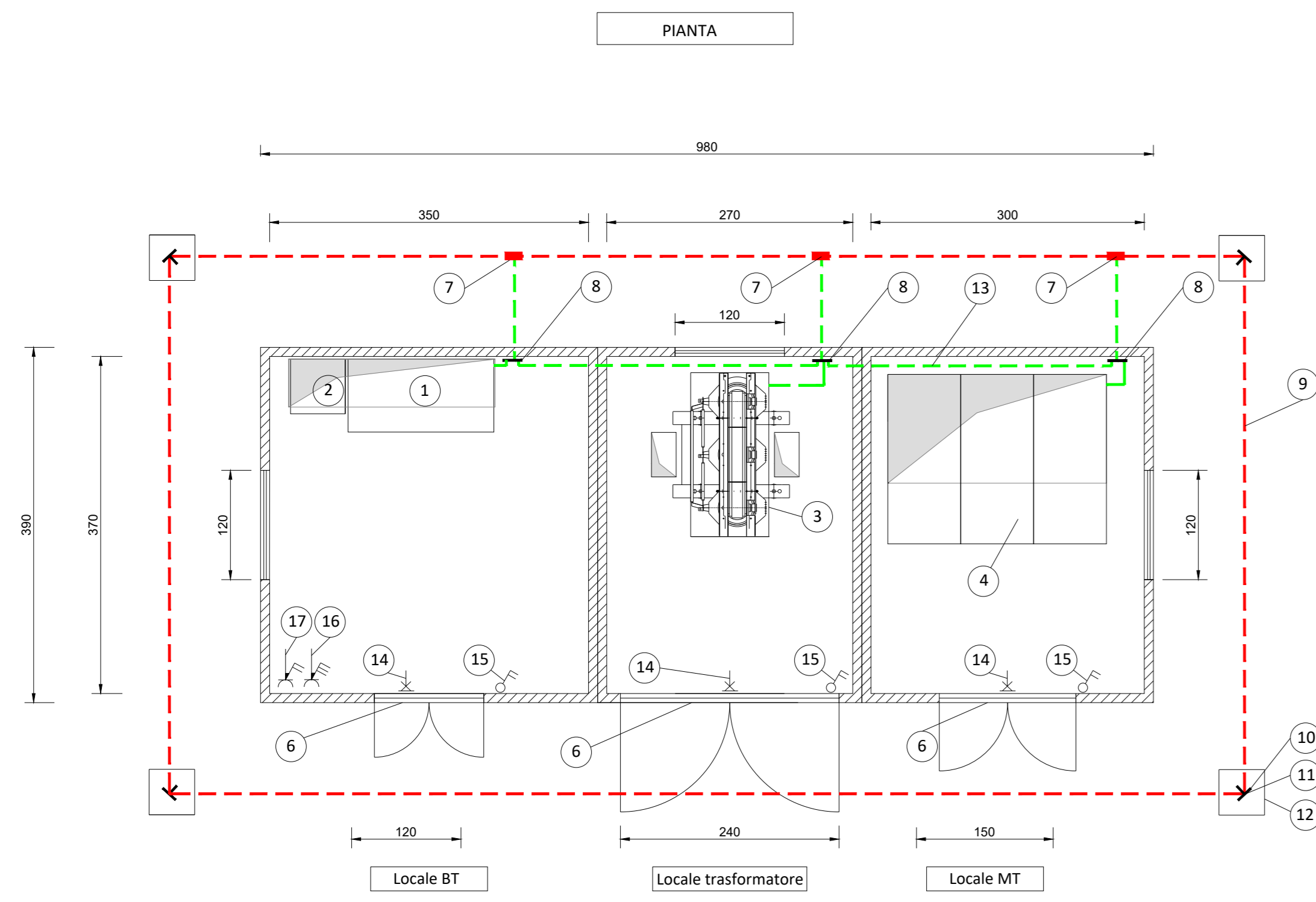
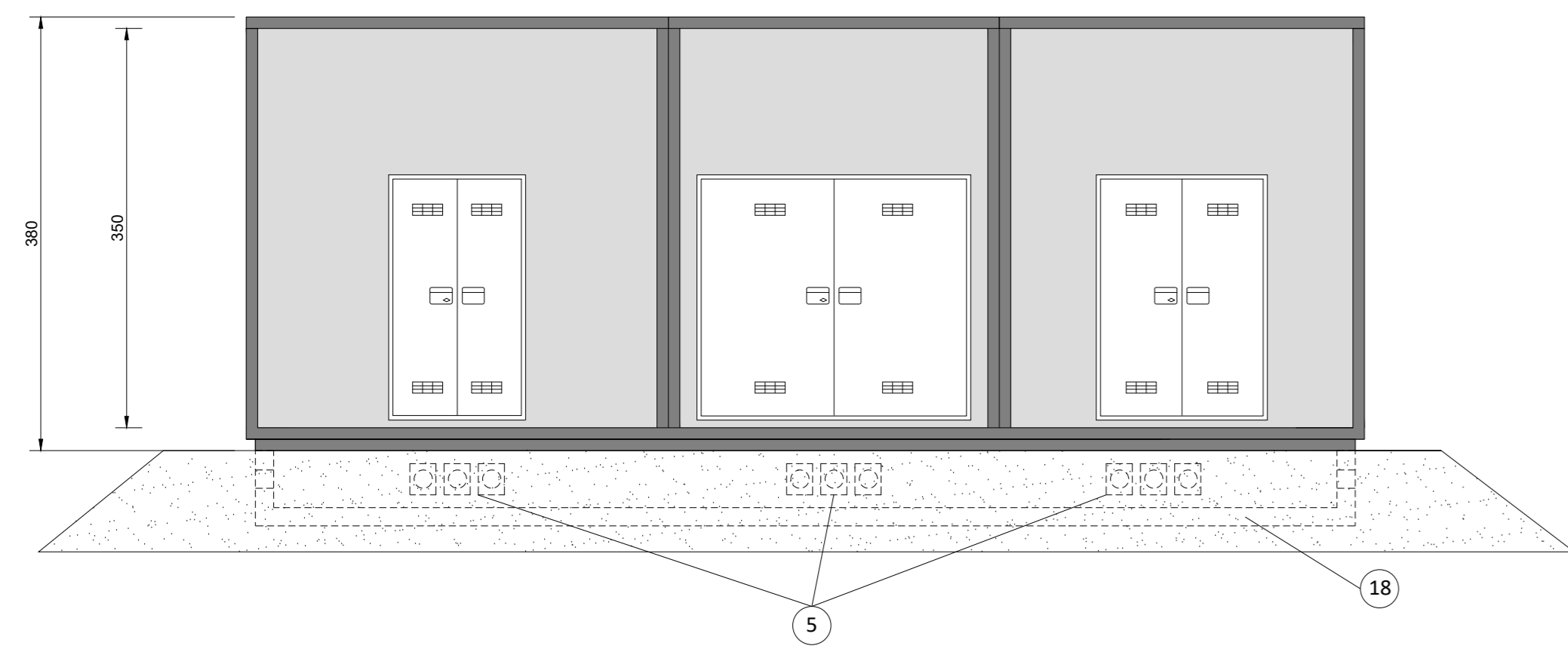

PROSPETTO FRONTALE

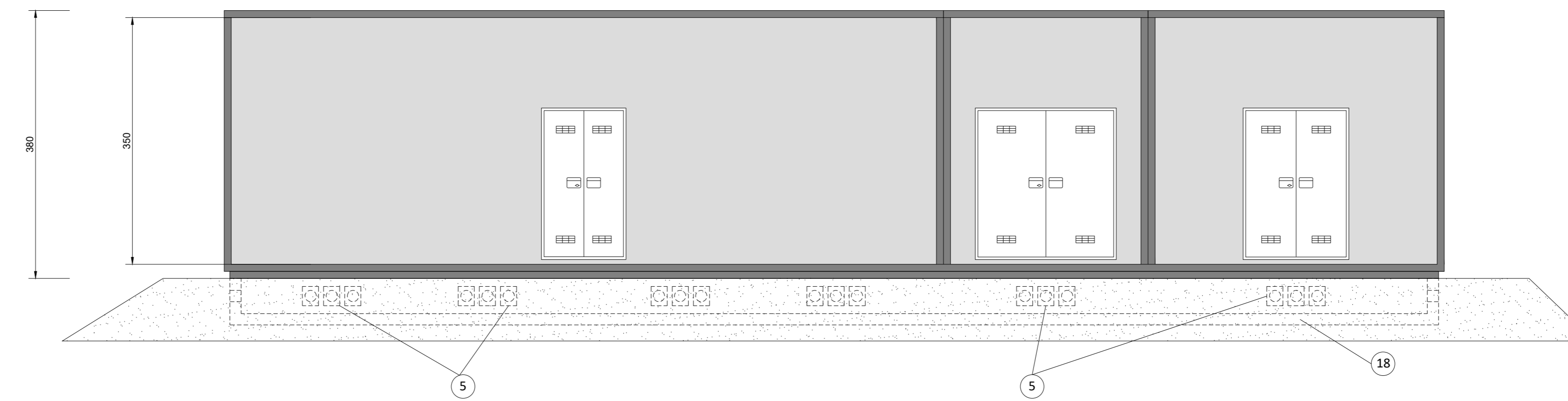

PROSPETTO POSTERIORE

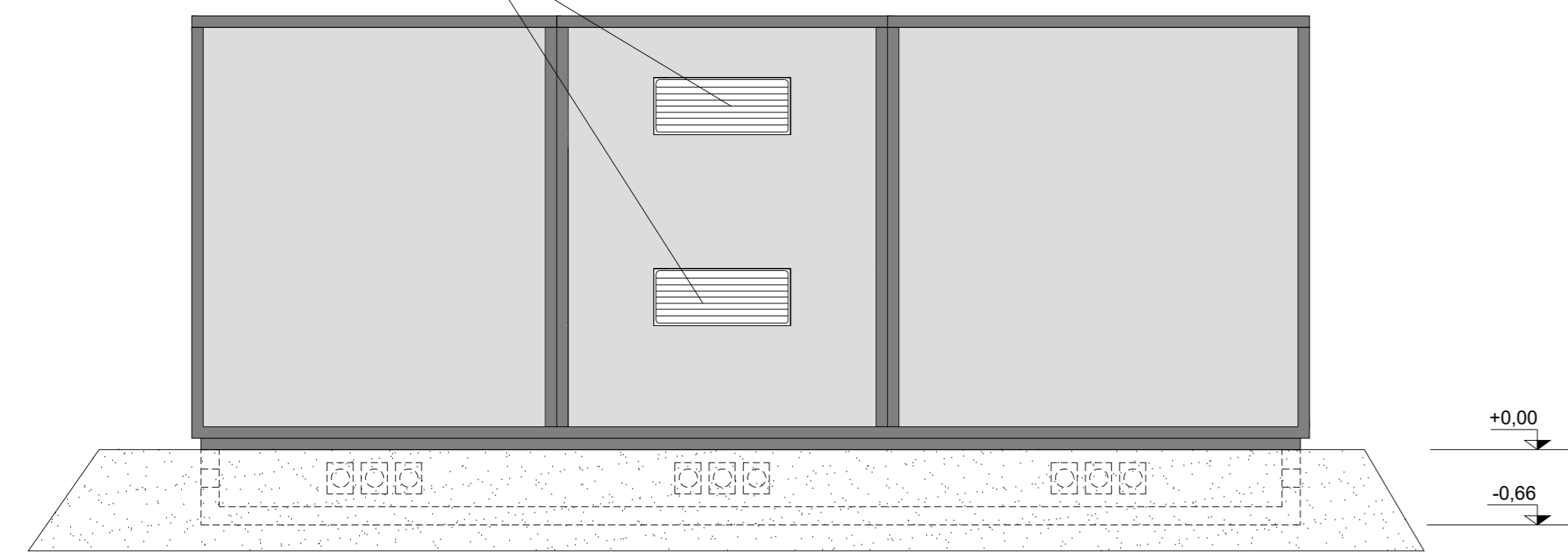

PROSPETTO POSTERIORE

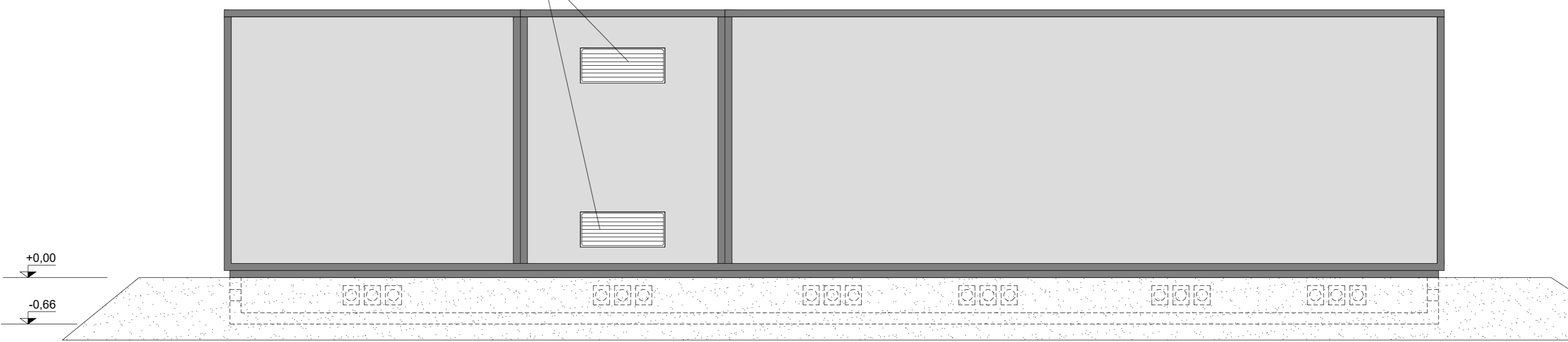

PROSPETTO LATERALE DESTRO E SINISTRO

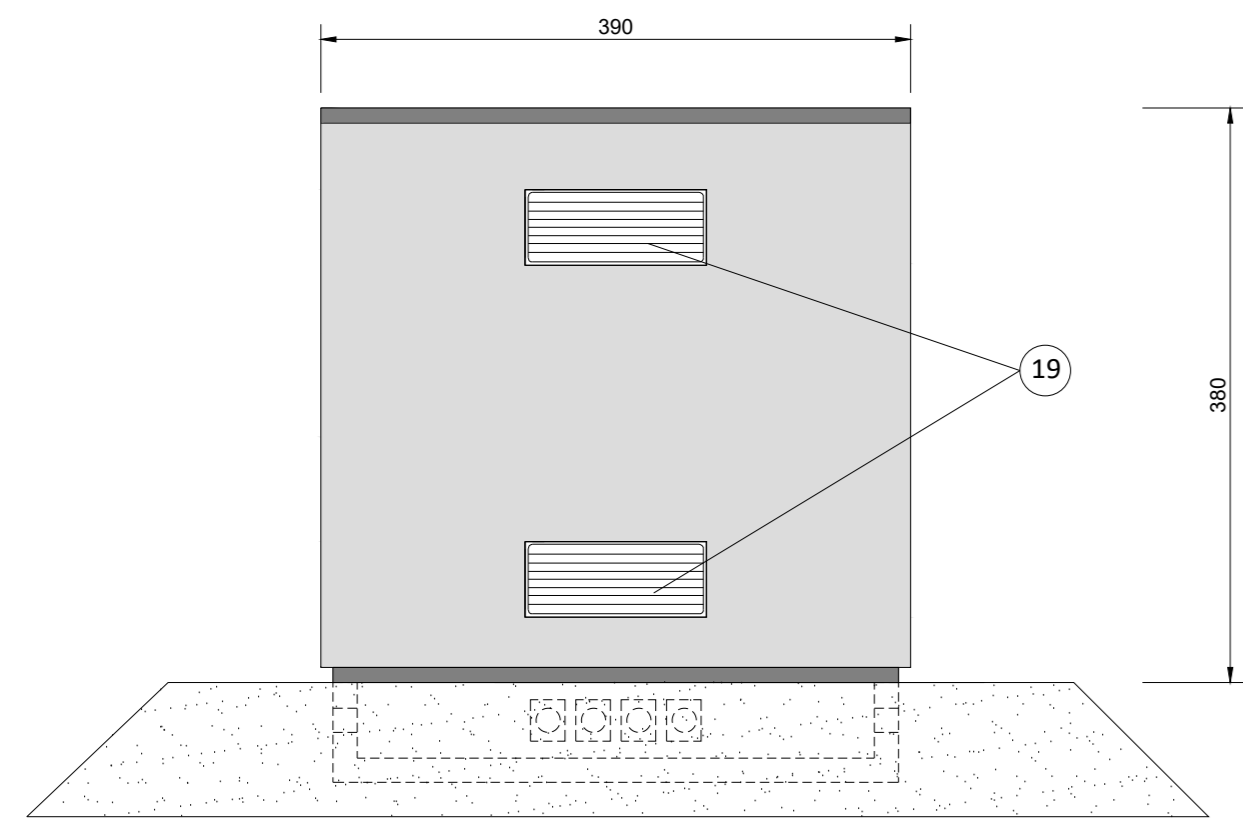

PROSPETTO LATERALE DESTRO E SINISTRO

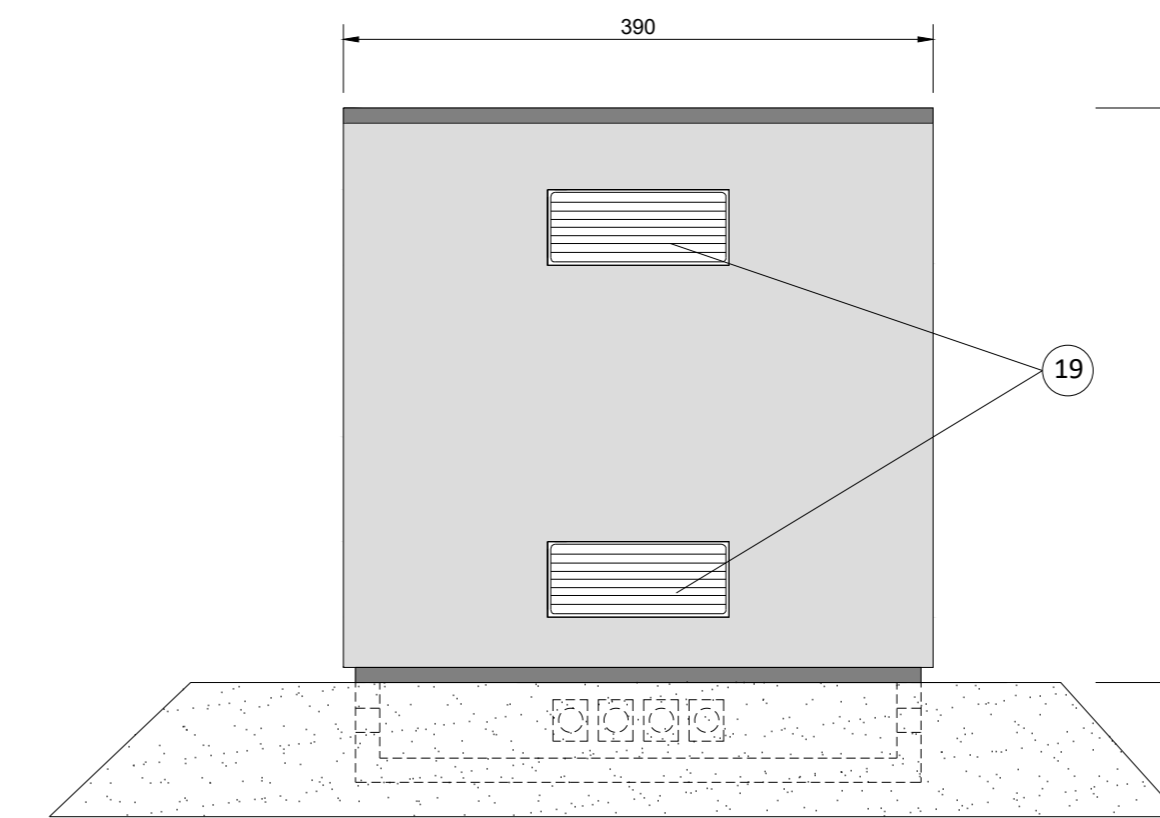

Particolari componenti dell'impianto di terra (disegno non in scala)

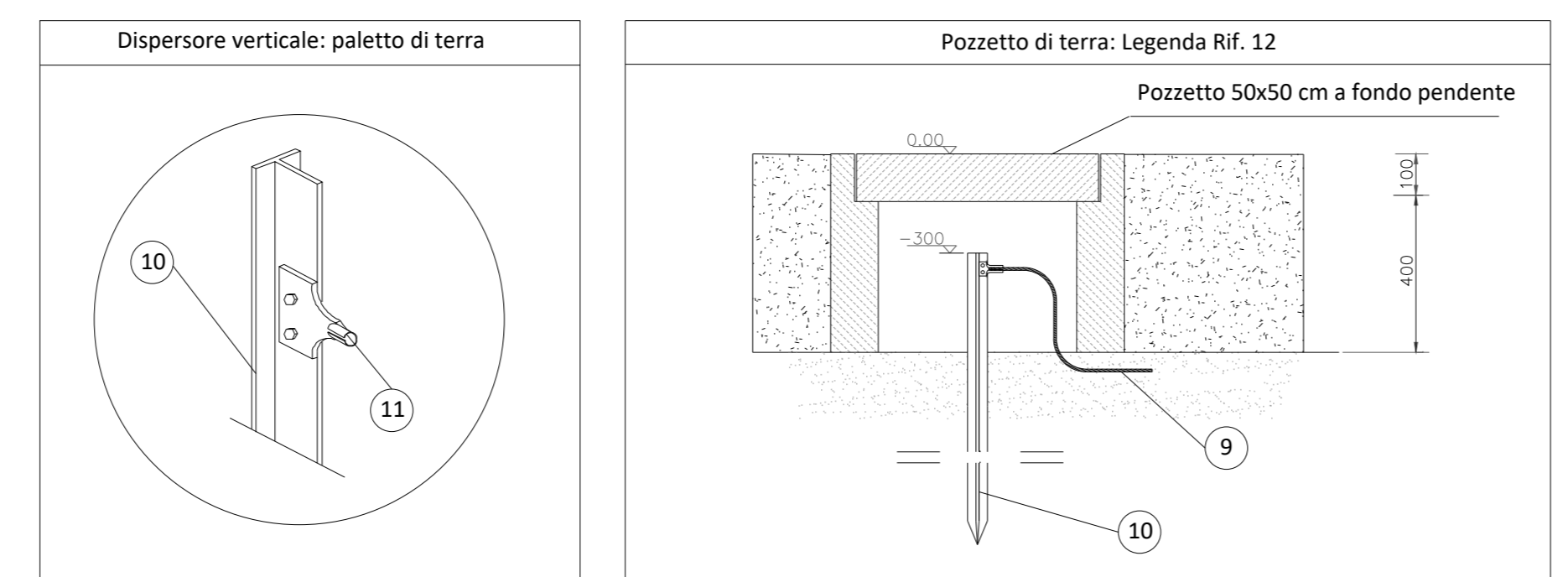

Legenda	
1	Quadri elettrici di bassa tensione
2	Quadro elettrico per i servizi ausiliari
3	Trasformatore BT/36kV
4	Quadri elettrici 36 kV
5	Fori passacavi Ø=160mm
6	Porta a due ante in VTR
7	Morsetto di terra bifilare a compressione
8	Nodo di terra
9	Dispensore di terra orizzontale: corda rame nudo 50 mm ²
10	Dispensore di terra verticale: paletto in acciaio zincato 1,60 m
11	Capocorda a compressione a due fori per paletto di terra
12	Pozzetto impianto di terra
13	Conduttore di terra: cavo giallo verde
14	Lampada di illuminazione per interno
15	Interruttore bipolare 16A
16	Presse CEE interbloccata 3P+T 16A
17	Presse CEE interbloccata 2P+T 16A
18	Basamento prefabbricato costituente la vasca stagna
19	Griglia di areazione alta e bassa in VTR 1200x500
20	Quadro elettrico Scada ed UPS
21	Trasformatore servizi ausiliari

Le cabine sono realizzate attraverso N°3 box prefabbricati in CAV (calcestruzzo vibrato)

Regione Basilicata
Provincia di Potenza
Comune di Oppido Lucano

Impianto Agrivoltaico "OPPIDO"
Potenza DC di impianto 15,52 MWp - potenza AC di immissione in RTN 14,40 MW
Configurazione 1P agrivoltaico avanzato

**Particolari costruttivi:
Cabine di campo e smistamento**

Scala: 1:50	Formato Stampa: A0	Id documento: TEC-08	Tipologia: D	Revisione: 00
-------------	--------------------	----------------------	--------------	---------------

Proprietario:
ENGE OPPIDO S.R.L.
Via CHIESA, 75
20126 Milano - Italia
PEC: engeoppido@engemil.it
Codice Fiscale e Partita IVA n° 12020030960
Isola. P.aa. Impres. di Manov. n° 2080201

Coordinamento e Permitting:
SINERGIA EGP
Energy Green Power
SINERGIA EGP S.R.L.
Centro Direzionale, E. G. SOC. INT. 58
80142 Napoli (NA) - energia.egp@sinergia.egp.it
Codice Fiscale e Partita IVA n° 00171212153
Rappresentante: Salvatore e Antonino Ippolito Marcano

Progettazione:
STUDIOMASC
STUDIO MASC SOC. COOP. Ingegneria e consulenza
Via Fratelli Lumbrici, n. 30
80142 Napoli (NA) - studiomasc@studiomasc.it
Codice Fiscale e Partita IVA n° 10140013111
TEL. 081 1698903 - info@studiomasc.com

PROGETTO DEFINITIVO

Rev.	Data	Descrizione revisione	Redatto	Controllato	Approvato
00	31/10/2023	Prima emissione per autorizzazione			

Questo documento è di proprietà esclusiva. È proibita la riproduzione anche parziale e la cessione a terzi senza autorizzazione.