

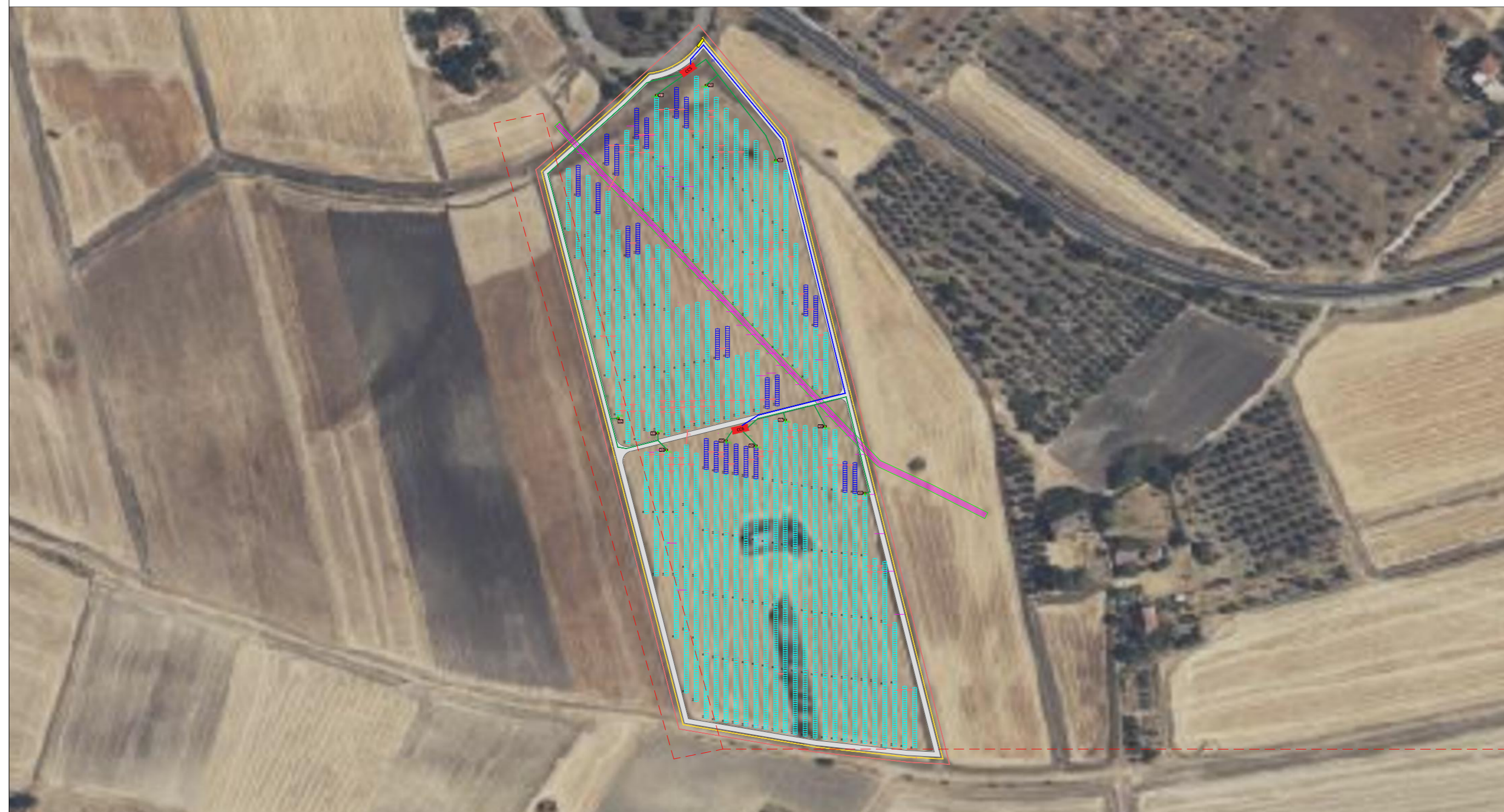

PARTICOLARE OPERE DI MITIGAZIONE SOTTOCAMPO 1

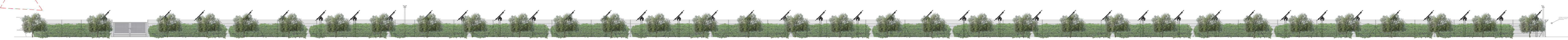

PARTICOLARE OPERE DI MITIGAZIONE SOTTOCAMPO 2

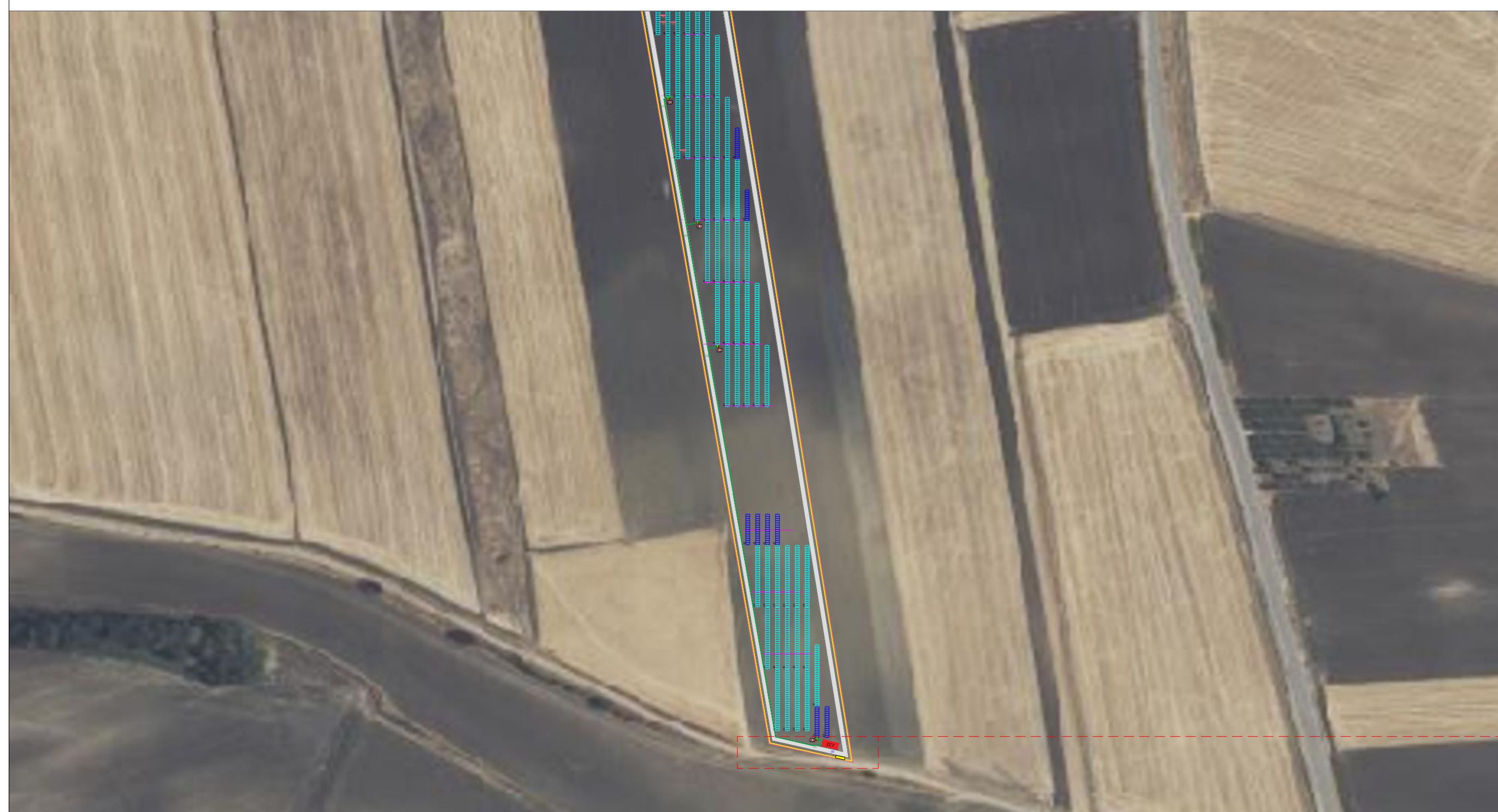

PARTICOLARE OPERE DI MITIGAZIONE SOTTOCAMPO 3

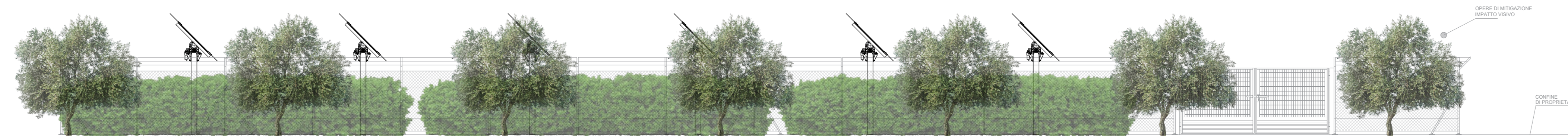

PARTICOLARE OPERE DI MITIGAZIONE SOTTOCAMPO 4



REGIONE BASILICATA

Regione Basilicata
Provincia di Potenza
Comune di Oppido Lucano

PROVINCIA DI POTENZA

Comune di Oppido Lucano

Impianto Agrivoltaico "OPPIDO"
Potenza DC di impianto 16,10 MWp - potenza AC di immissione in RTN XX,XXX MWp
Configurazione 1P agrivoltaico avanzato

Titolo
Opere di Mitigazione

| | | | | |
|---------|-----------------|---------------|------------|------------|
| Scala: | Formato Stampa: | ID documento: | Tipologia: | Revisione: |
| varie | varie | TEC-14 | D | 00 |
| Foglio: | | 1 di 1 | | |

Proprietà

ENGIE
ENGIE OPPIDO S.R.L.
Via CROCE, n. 21
20123 Milano - Italia
PEC: engieoppido@engie.it
Codice Fiscale e Partita IVA n° 1210620096
Isola - Via Trieste di Milano n° 34 20159203
Società con Socio Unico sottoposta all'attività di direzione e coordinamento di ENGIE

Coordinamento e Permitting

SINERGIA EGP
Energy Green Power
SINERGIA EGP S.R.L.
Centro Direzionale, n. 51, 52, n. 53
80141 Napoli (NA) - società agli ordini di
Codice Fiscale e Partita IVA n° 09171211214
Rappresentante: Direttore e Coordinatore Ing. Filippo Mancuso

Progettazione

STUDIO MASC
STUDIO MASC SOC COOP. ingegneria e consulenza
Via Fratelli Luciani, n. 30
80141 Napoli (NA) - società agli ordini di
Codice Fiscale e Partita IVA n° 1014081211
TEL. 081 5400503 - info@studiomasc.com

Studio Specialista

PROGETTO DEFINITIVO

| | | | | | |
|------|---------|------------------------------------|---------|-------------|-----------|
| Rev. | Data | Descrizione revisione | Prelato | Controllato | Approvato |
| 00 | 12/2023 | Prima Emersione per autorizzazione | | | |

Questo documento è di proprietà esclusiva. E' proibita la riproduzione anche parziale e la cessione a terzi senza autorizzazione.