

LEGENDA

- Oppido FV aree di progetto
- Aree utili
- Cavidotto
- SE Oppido
- Ampliamento SE 36 kV

Indice di Intervisibilità

- 1
- 2
- 3
- 4
- 5
- 6
- 7
- 8
- 9
- 10
- 11
- 12
- 13
- 14
- 15

- Punto di vista - SS 169
- Punto di vista - SP 123
- Punto di vista - Via Cervellino Centro storico

Intervisibilità

Intervisibilità

Intervisibilità

1.0000

Stralcio 1:50.000

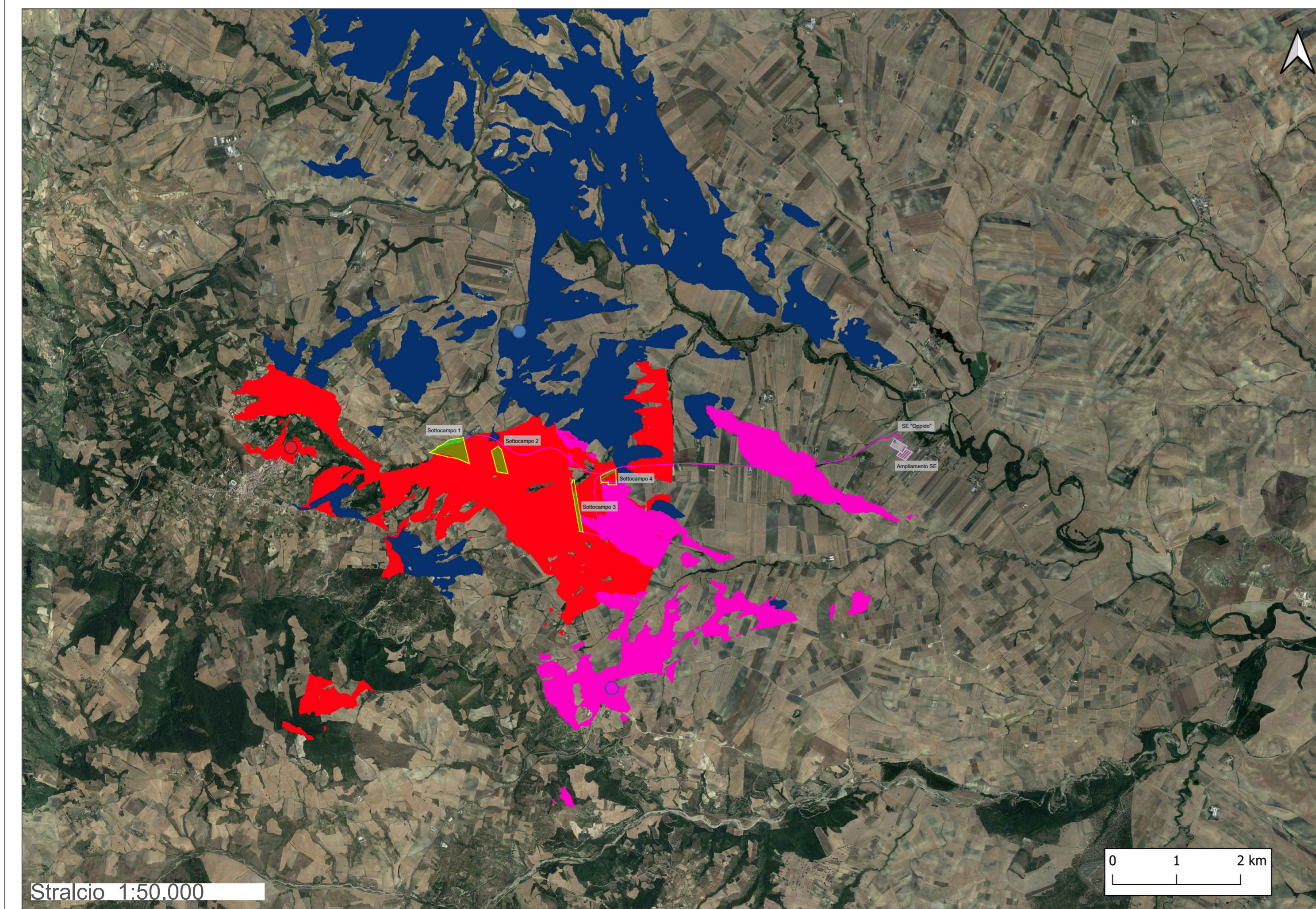

Stralcio 1:50.000





REGIONE
BASILICATA

Regione Basilicata
Provincia di Potenza
Comune di Oppido Lucano



PROVINCIA DI POTENZA



Comune di
Oppido Lucano

Impianto Agrivoltaico "OPPIDO"
Potenza DC di impianto 15,52 MWp - potenza AC di immissione in RTN 14,40 MWp
Configurazione 1P agrivoltaico avanzato

Titolo
Analisi dell' intervisibilità

| | | | | |
|----------|----------------|--------------|-----------|-----------|
| Scala | Formato Stampa | ID documento | Tipologia | Revisione |
| 1:50.000 | A2+ | SIA - 4 | | 00 |
| | Foglio | | | |
| | 1 di 1 | | | |

Proponente



ENGIE
ENGIE OPPIDO S.R.L.
Via GHIÈSE n. 72,
20126 Milano - Italia
PEC: engieoppido@legalmail.it
Codice Fiscale e Partita IVA n° 12829630968
Iscriz. Reg. Imprese di Milano n° MI 2986929
Società con Socio Unico sottoposta all'attività di direzione e coordinamento di ENGIE

Coordinamento della progettazione



SINERGIA EGP
Energy Green Power
SINERGIA EGP 1 S.R.L.
Centro Direzionale, IS, G1, SSC, INT 58
80143 Napoli PEC: sinerгия.egp1@pec.it
Codice Fiscale e Partita IVA n° 08171211213
Rappresentante, Sviluppatore e Coordinatore: Ing. Filippo Mercurio

Progettazione



STUDIO MASC
STUDIO MASC SOC COOP, Ingegneria e consulenza
Via Fratelli Lumière, n. 20
80147 Napoli PEC: studio@studiomasc.it
Codice Fiscale e Partita IVA n° 10145081211
TEL. 081 18365653 - info@studiomasc.com

PROGETTO DEFINITIVO



| Rev. | Data | Descrizione revisione | Redatto | Controllato | Approvato |
|------|---------|------------------------------------|---------|-------------|-----------|
| 00 | 12/2023 | Prima Emissione per autorizzazione | SM | SM | SM |





Questo documento è di proprietà esclusiva. E' proibita la riproduzione anche parziale e la cessione a terzi senza autorizzazione.