

| COMUNE                          | FOGLIO | PARTICELLA | PORZIONE | SUPERFICIE<br>ha<br>ca | QUALITA' | CLASSE      | INTESTATI   | CF  | TITOLARITA'  | QUOTA  |                  |            |     |
|---------------------------------|--------|------------|----------|------------------------|----------|-------------|-------------|---|--|--|------------------|------------|-----|
| A<br>P<br>R<br>I<br>L<br>I<br>A | 150    | 780        | AA       | 3                      | 56       | 44          | SEMIN IRRIG | 2   | PERICA ANTONIO nato a NETTUNO (RM) il 05/01/1940   | PRCNTN40A05F860R                                   | Proprieta'       | 1/1        |     |
|                                 |        |            | AB       | 0                      | 53       | 26          | SEMINATIVO  | 1   |  |  |                  |            |     |
|                                 |        | 900        | -        | 2                      | 25       | 84          | SEMINATIVO  | 3   | PERICA TONINO nato a APRILIA (LT) il 26/10/1960  | PRCNTN60R2A341Y                                    | Proprieta'       | 1/1        |     |
|                                 |        | 899        | -        | 2                      | 32       | 66          | SEMINATIVO  | 3   | PERICA GIUSEPPE nato a ANZIO (RM) il 29/04/1980  | PROGPP00D2A323K                                    | Proprieta'       | 1/1        |     |
|                                 |        | 89         | -        | 3                      | 5        | 40          | SEMIN IRRIG | 2   | PERICA ANTONIO nato a NETTUNO (RM) il 05/01/1940   | PRCNTN40A05F860R                                   | Proprieta'       | 1/1        |     |
|                                 |        | 314        | -        | 2                      | 7        | 40          | SEMIN IRRIG | 2   | PERICA ANTONIO nato a NETTUNO (RM) il 05/01/1940   | PRCNTN40A05F860R                                   | Proprieta'       | 1/1        |     |
|                                 |        | 421        | -        | 2                      | 97       | 87          | SEMINATIVO  | 3   | PERICA LUCA nato a NETTUNO (RM) il 20/05/1968  | PRCLCU88E60F860D                                   | Usufrutto        | 1/1        |     |
|                                 |        | 422        | -        | 2                      | 76       | 19          | SEMINATIVO  | 1   | PERICA FERNANDO nato a ROMA (RM) il 11/08/1955   | PRCFN65M11H501Q                                    | Proprieta'       | 1/1        |     |
|                                 |        | 42         | -        | 3                      | 13       | 50          | SEMIN IRRIG | 2   | PERICA CARLO nato a JENNE (RM) il 17/07/1942   | PROCR42L17E382Z                                    | Proprieta'       | 1/1        |     |
|                                 |        | 309        | -        | 4                      | 44       | 80          | SEMIN IRRIG | 2   | PERICA CARLO nato a JENNE (RM) il 17/07/1942   | PROCR42L17E382Z                                    | Proprieta'       | 1/1        |     |
|                                 |        | 898        | -        | 2                      | 5        | 0           | SEMINATIVO  | 3   | PERICA TONINO nato a APRILIA (LT) il 26/10/1960  | PRCNTN60R2A341Y                                    | Proprieta'       | 1/1        |     |
|                                 |        | 897        | -        | 2                      | 97       | 80          | SEMINATIVO  | 3   | PERICA ANNARITA nata a NETTUNO (RM) il 27/05/1978<br>PERICA MARILENA nata a NETTUNO (RM) il 19/09/1968 | PRCNTN78H67F860H<br>PRCMU168P59F880J               | Proprieta'       | 1/2        |     |
|                                 | 151    | 18         | AA       | 6                      | 63       | 79          | SEMIN IRRIG | 2   | FABRANI GRAZIELLA nata a ZAGAROLO (RM) il 06/03/1965   | FBR3ZL65C46M141S                                   | Proprieta'       | 1/1        |     |
|                                 |        |            | AB       | 0                      | 2        | 41          | VIGNETO     | 3   |  |  |                  |            |     |
|                                 | 134    | 750        | AA       | 0                      | 27       | 66          | SEMIN IRRIG | 2   | BARONCINI CLAUDIA nata a ALBANO LAZIALE (RM) il 07/11/1962   | BRNCLD2347A132A                                    | Proprieta'       | 1/1        |     |
|                                 |        |            | AB       | 0                      | 6        | 14          | SEMINATIVO  | 3   |  |  |                  |            |     |
|                                 | 137    | 776        | AA       | 2                      | 19       | 11          | SEMINATIVO  | 1   | BARONCINI Paola nata a ALBANO LAZIALE (RM) il 05/08/1968   | BRNPLA68M45A132S                                   | Proprieta'       | 1/1        |     |
|                                 |        |            | AB       | 0                      | 29       | 29          | ULIVETO U   |   |  |  |                  |            |     |
|                                 |        |            | 6        | -                      | 1        | 78          | 30          | SEMIN ARBOR                                     |  |  |                  |            | 1   |
|                                 | 67     | -          | 0        | 14                     | 80       | SEMIN IRRIG | 1           |   |  |  |                  |            |     |
|                                 | 139    | 24         | 95       | -                      | 0        | 4           | 95          | SEMIN IRRIG                                     | 1  | TOMASELLI FRANCESCO nato a ROMA (RM) il 18/02/1953 | TMSFNC53B18H501R | Proprieta' | 1/1 |
|                                 |        |            | 100      | -                      | 0        | 80          | 50          | SEMIN ARBOR                                     | 1  |  |                  |            |     |
|                                 |        |            | 189      | -                      | 6        | 45          | 31          | SEMIN IRRIG                                     | 1  |  |                  |            |     |
|                                 |        |            | 190      | -                      | 0        | 0           | 69          | SEMIN IRRIG                                     | 2  |  |                  |            |     |
| 139                             | 28     | 24         | 2        | 84                     | 57       | SEMINATIVO  | 1           | BRANDI LUISA nata a SINOPOLI (RC) il 26/11/1969 | BRNLSU56S66763S  | Proprieta'   | 1/1              |            |     |
|                                 |        | 28         | 5        | 22                     | 5        | SEMINATIVO  | 1           |   |  |  |                  |            |     |
| TOTALE                          |        |            |          | 60                     | 87       | 93          |             |   |  |  |                  |            |     |

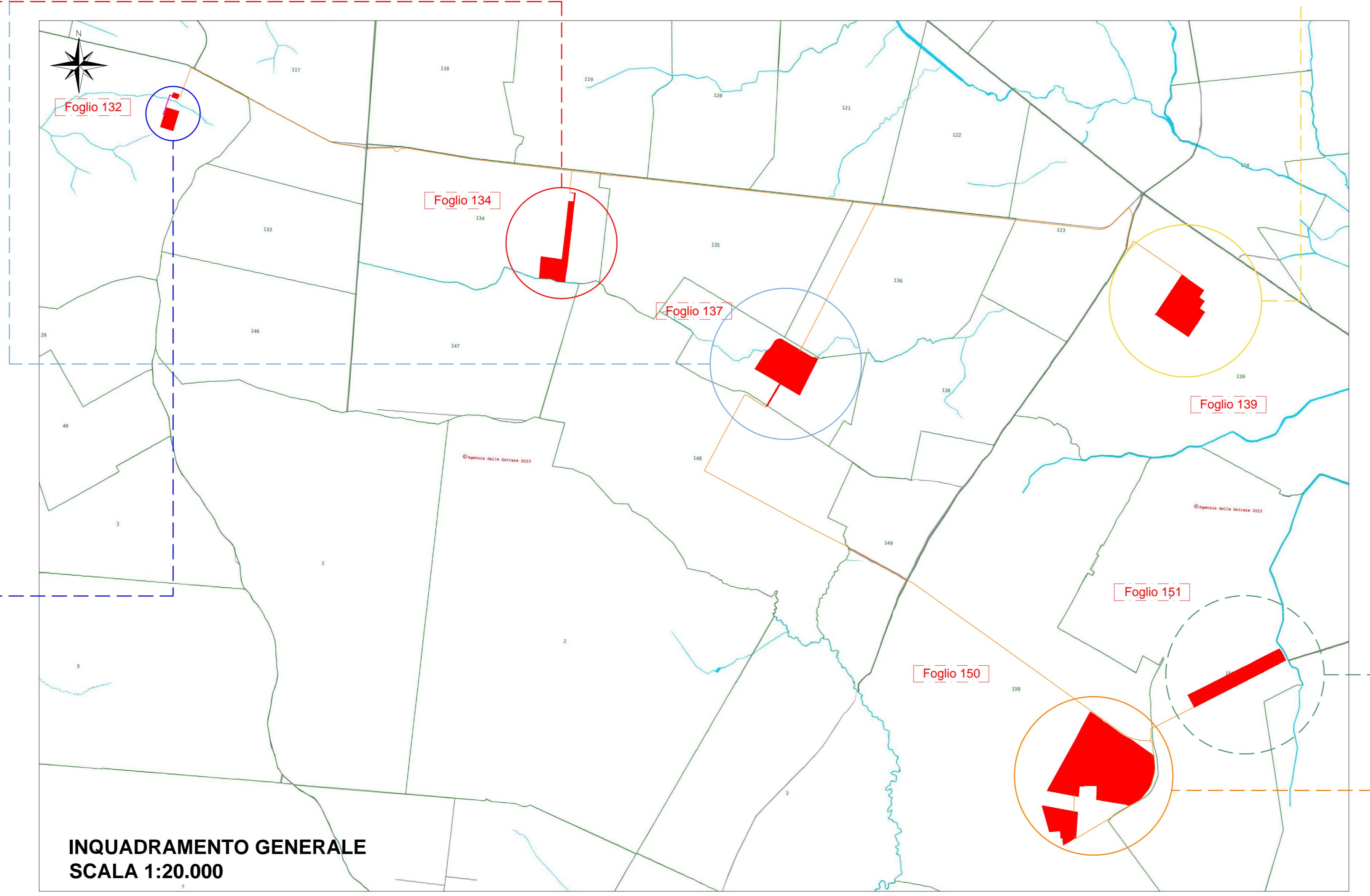
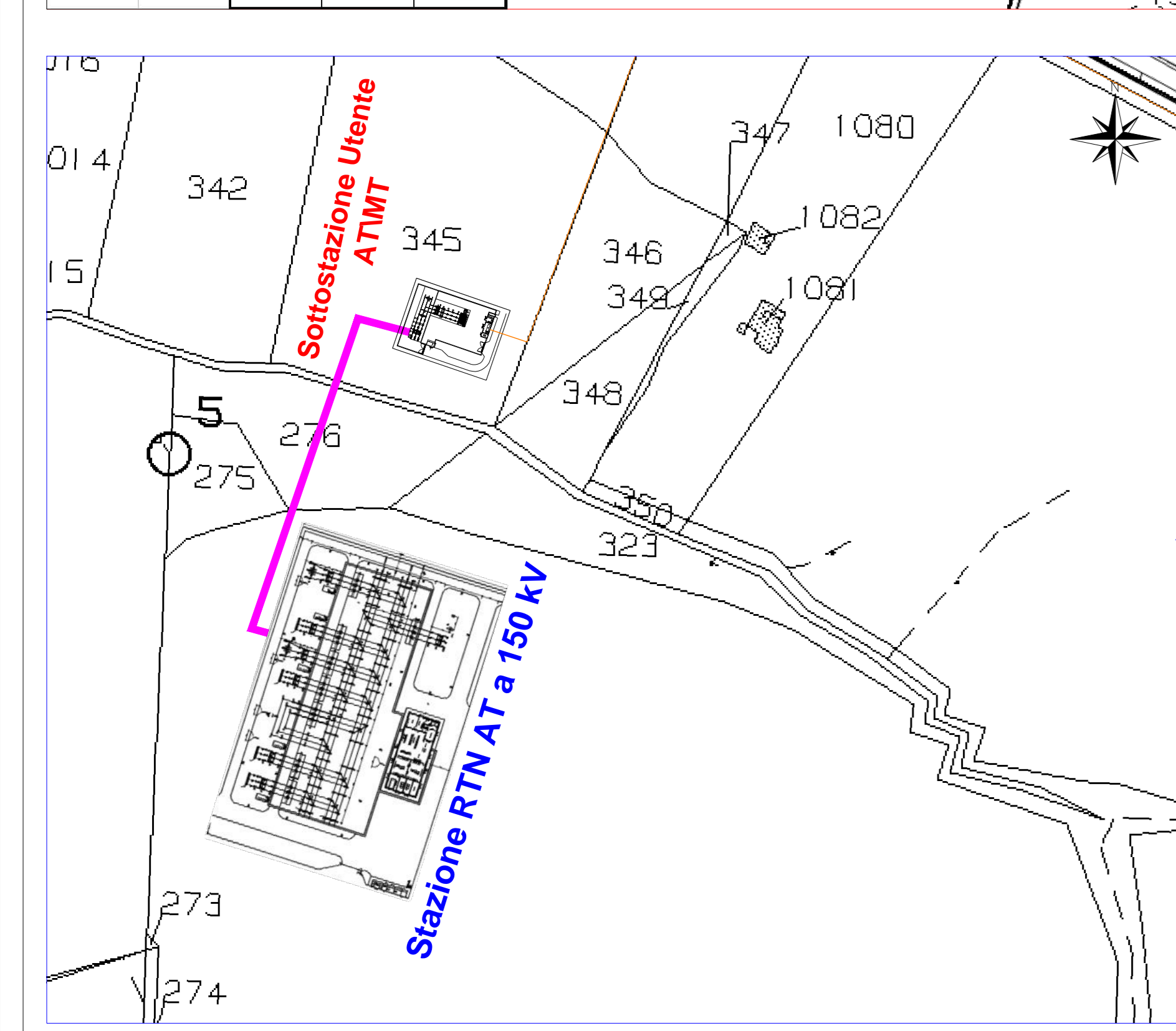
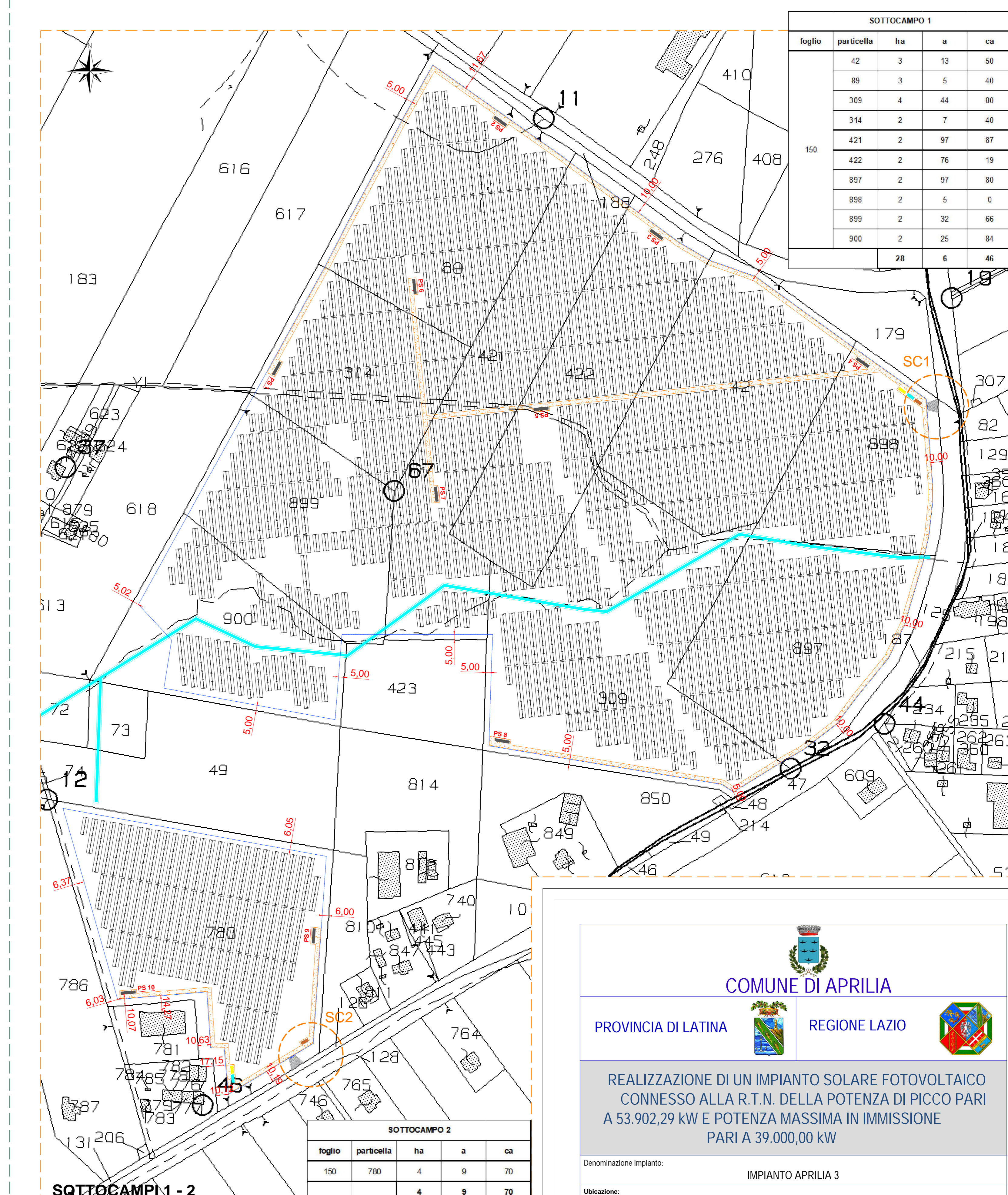

**LEGENDA**

- Recinzione Perimetrale
- Cancello di Ingresso Automatico
- Denominazione Sotto Campo
- Viabilita' di Nuova Realizzazione
- Power Station
- Vano Tecnico
- Control Room e Cabina di Parallelo
- Tracker Monoassiale
- Servitu' di passaggio
- Linea MT di Connessione Esterna
- Area Catastale

**COMUNE DI APRILIA**  
PROVINCIA DI LATINA REGIONE LAZIO

**REALIZZAZIONE DI UN IMPIANTO SOLARE FOTOVOLTAICO CONNESSO ALLA R.T.N. DELLA POTENZA DI PICCO PARI A 53.902,29 KW E POTENZA MASSIMA IN IMMISSIONE PARI A 39.000,00 KW**

Denominazione Impianto: IMPIANTO APRILIA 3  
Ubicazione: APRILIA (LT)

**ELABORATO 020104**  
Cod. Doc.: APR020104\_0\_Layout-imp-3u-Catastale  
Ingegnere: ENGINEERING ENERGY TERRA  
# Richiedente: Geo Solar World 2 S.r.l.  
Scale: 1:2000  
Data: 15/06/2023  
PROGETTO: LAYOUT IMPIANTO SU CATASTALE

| Versione | Data       | Descrizione         | Prodotto | Approvato | Autore |
|----------|------------|---------------------|----------|-----------|--------|
| 01       | 15/06/2023 | PROGETTO DEFINITIVO | L.F.P.   | L.F.P.    | L.F.P. |
| 02       |            |                     |          |           |        |
| 03       |            |                     |          |           |        |

Doc. Ing. Luca Ferraccioli  
# Richiedente: Geo Solar World 2 S.r.l.  
Dott. Ing. Luca Ferraccioli  
Incaricato al n. 334 dell'Albo degli Ingegneri della Provincia di Fermo