

10-Ott-2022 15:48:58  
 Protocollo pratica T267537/2022  
 Scala originale: 1:2000  
 Dimensione cornice: 1940.000 x 1380.000 metri  
 Comune: (LT) APRILIA  
 Foglio: 137

LEGENDA	
	Recinzione Perimetrale
	Cancello di Ingresso Automatico
	Denominazione Sotto Campo
	Viabilità di Nuova Realizzazione
	Power Station
	Vano Tecnico
	Control Room e Cabina di Parallelo
	Tracker Monoassiale
	Servitu' di passaggio
	Linea MT di Connessione Esterna
	Area Catastale

SOTTOCAMPO 4				
foglio	particella	ha	a	ca
137	6	1	78	30
	95	0	4	95
	100	0	80	50
	188	6	45	31
	190	0	0	69
	<b>9</b>	<b>9</b>	<b>9</b>	<b>75</b>

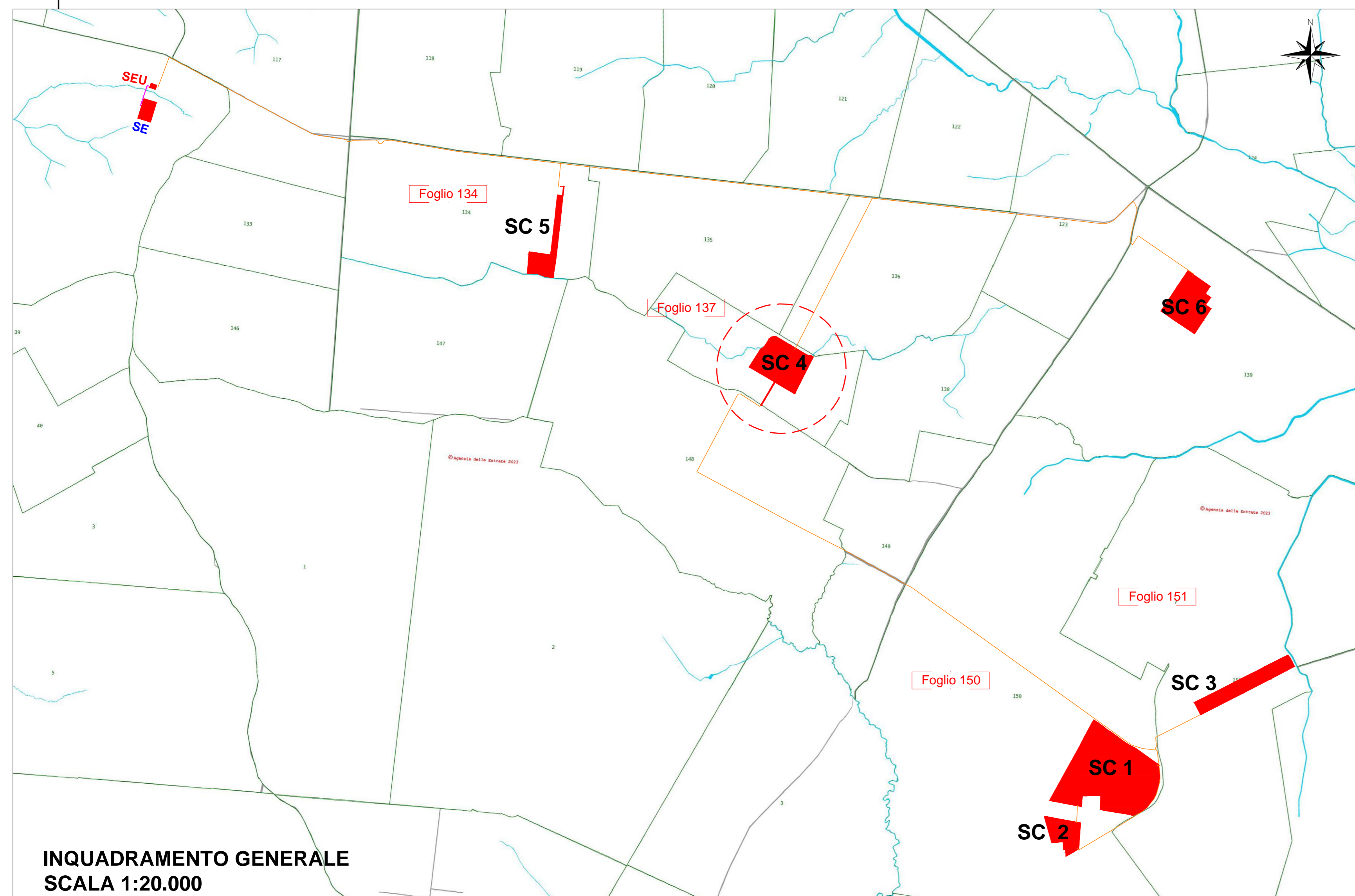

INQUADRAMENTO GENERALE  
SCALA 1:20.000

**COMUNE DI APRILIA**

PROVINCIA DI LATINA    REGIONE LAZIO

**REALIZZAZIONE DI UN IMPIANTO SOLARE FOTOVOLTAICO  
CONNESSO ALLA R.T.N. DELLA POTENZA DI PICCO PARI  
A 53.902,29 KW E POTENZA MASSIMA IN IMMISSIONE  
PARI A 39.000,00 KW**

Denominazione Impianto: <b>IMPIANTO APRILIA 3</b>			
Ubicazione: <b>APRILIA (LT)</b>			
<b>ELABORATO 020516</b>	<b>LIMITROFITA' CANALI SC4</b>		
Cod. Doc.: APR3-020516-0_Limitrofa' Canali-SC4 Sviluppatore: <b>ENGINEERING ENERGY TERRA</b>	Progettista: <b>Comissioning - Consulting ENGINEERING ENERGY TERRA PROJECTS SRL</b> SE: Gigliole, Via B. Tili, s.c. 2, Set 2, Jost, Marcella Barozzi, Roma 00149/0950	Scala: 1:2000 Data: <b>15/06/2023</b>	PROGETTO <input type="checkbox"/> PRELIMINARE <input checked="" type="checkbox"/> DEFINITIVO <input type="checkbox"/> ESECUTIVO
# Richiedente: <b>Geo Solar World 2 S.r.l.</b> Via Propaganda, Contrada 106, 03022 Pons San Giorgio (PM) (LT) P.IVA 0259480042	Firmati: Dott. Ing. Luca Ferracoli Pompa Iscritto al n. 4344 dell'Albo degli Ordine degli Ingegneri della Provincia di Fermo		
Versione: -- Data: 15/06/2023 Descrizione: PROGETTO DEFINITIVO Progetto: L.F.P. Approvato: L.F.P. Autocritico: L.F.P.	# Richiedente: <b>Geo Solar World 2 S.r.l.</b> 		