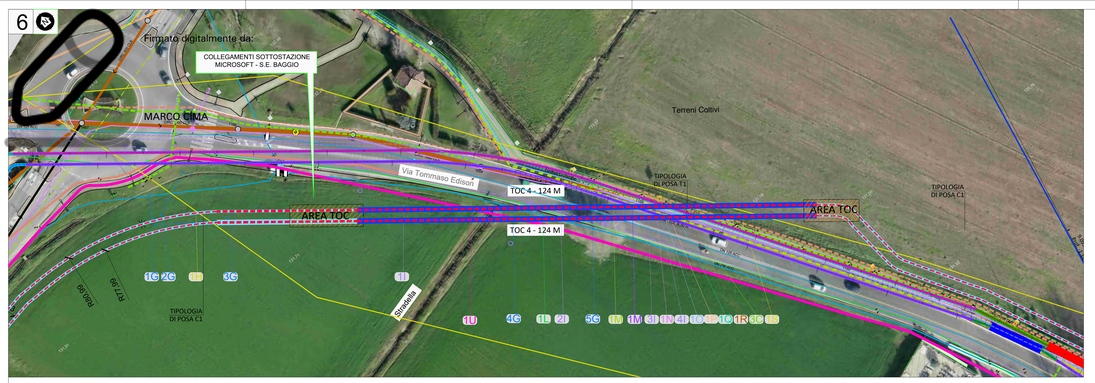

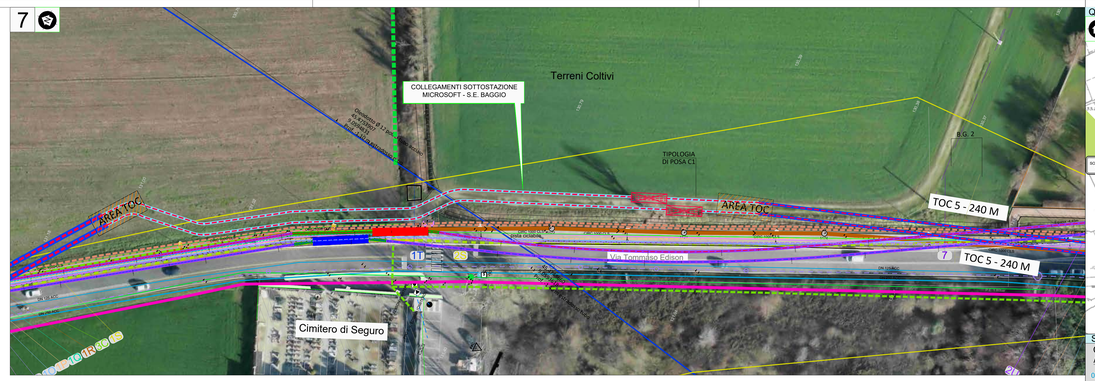

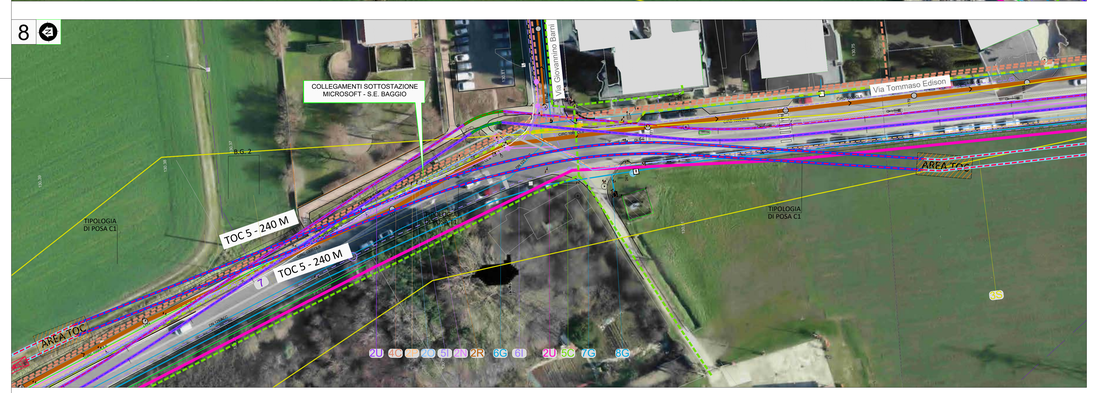

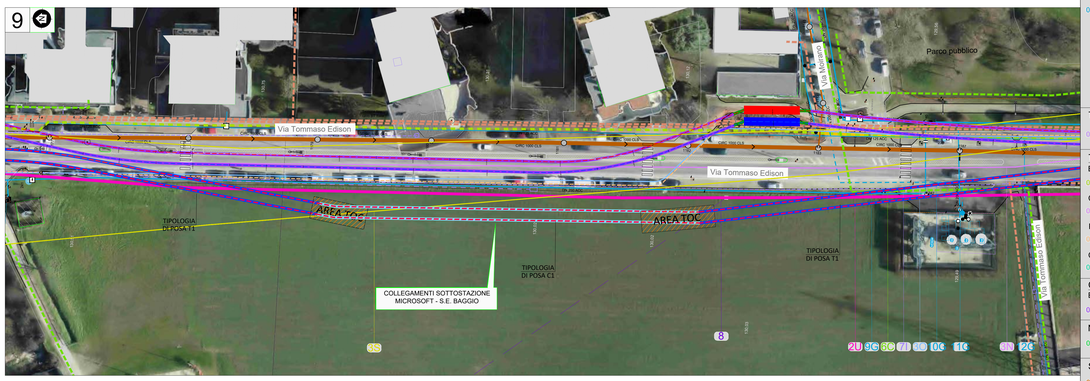

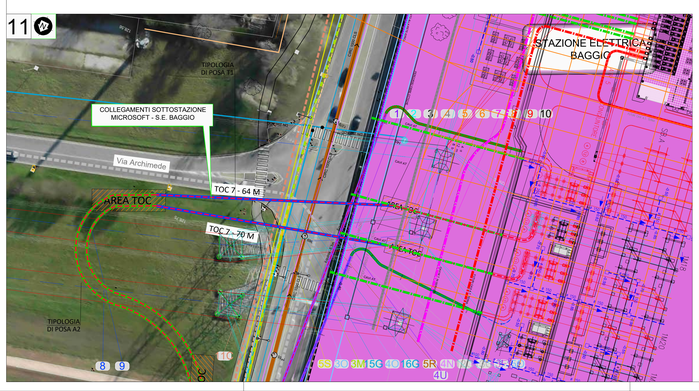

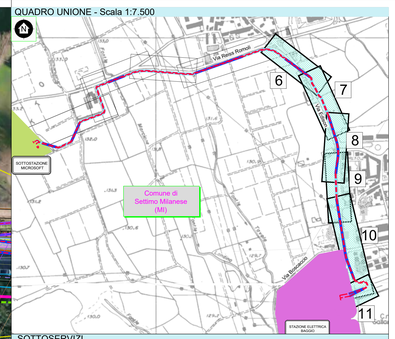

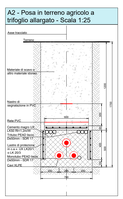

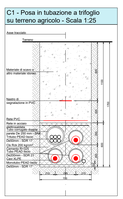

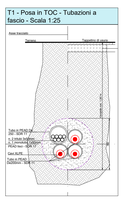

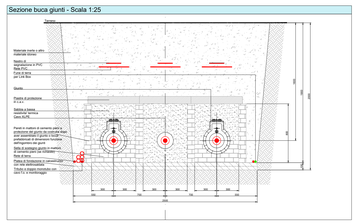

LEGENDA

LINEA IN PROGETTO

Tipologia di posa della linee in progetto

- A1 - Posa in terreno agricolo a trifoglio
- C1 - Posa in tubazione a trifoglio su terreno agricolo
- T 1 - Posa in TOC - Tubazioni a fascio
- Buca giunti

GENERICI

- S.E. Baggio
- Sottostazione Microsoft
- Linea aerea Terna
- Linea aerea e-distribuzione
- Arbusteti

LEGENDA RILIEVO

- Fabbricati e manufatti
- Strada asfaltata e segnaletica orizzontale
- Canale / Fosso
- Palo illuminazione pubblica
- Muro
- Ciglio marciapiede
- Area verde
- Traliccio
- Recinzione-Parapetto
- Isola spartitraffico
- Chiusini e caditoie
- Alberatura singola ad alto fusto

SOTTOSERVIZI

CAP HOLDING

ACQUEDOTTO

- 00 Rete di distribuzione
- 00 Condotta di produzione
- Valvole aperte
- Idranti con relativo numero identificativo
- Giunto con relativo numero identificativo
- Punti di fornitura
- Paline
- Ppc cavi
- Punti di prelievo
- Saracinesca

FOGNATURA

- 00 Acqua nere in gravità
- 00 Acqua miste in gravità
- Camerretta di ispezione con relativo numero identificativo
- Direzione flusso
- Stazione di misura
- Punto di allacciamento
- Innesto in condotta

TELECOM - TELEFONIA

- 00 Cavi in trincea
- 00 Tubi interrati
- Pozzetti Vol. mc 0,22
- Camerette Vol. mc 10:15

TELECOMUNICAZIONI

BT ITALIA -

- 00 Posa cavo f.o. in tritubo
- 00 Posa canaletta in ferro, vtr o tubo pl Ø180 a protezione del cavo in f.o.

CITTA' METROPOLITANA DI MILANO - F.O.

- 00 Posa cavo f.o. in tritubo

WIND TRE - F.O.

- 00 Posa cavo f.o.

RETELIT Digital Services S.p.A. - F.O.

- 00 Infrastruttura di proprietà Retelit
- 00 Infrastruttura di altro operatore

COLT - F.O.

- 00 Posa cavo f.o.

SIELTE INTEROUTE GTT - F.O.

- 00 Posa cavo f.o.

CAVI AT

EQUINIX

- 00 Cavi AT

DATA 4 ITALY

- 00 Cavi AT (Tracciato non fornito da Ente)

VANTAGE

- 00 Cavi AT (Tracciato non fornito da Ente)

NED RETI DISTRIBUZIONE GAS

- 00 Tubazione media pressione (3bar)

SNAM RETE GAS

- 00 Tubazione Snam

ENI

- 00 Oleodotto Eni

E-DISTRIBUZIONE

- 00 Cavi MT
- 00 Cavi BT

SOTTOSERVIZI S.E. BAGGIO

- 00 Cavi MT in servizio
- 00 Cavi MT in servizio
- 00 Rete di drenaggio
- 00 Cavi MT fuori servizio
- 00 Impianto di video sorveglianza
- 00 Rete di terra
- 00 Futuri cavi AT di proprietà terzi
- 00 Rete idrica
- 00 Future costruzioni

00 N. progressivo attraversamento - Vedasi "Elenco attraversamenti e parallelismi" TES-PD-22.01-RT-010-PTO-00

CONTATTARE, PRIMA DELL'ESECUZIONE DEI LAVORI, LE AZIENDE GESTORI DEI SOTTOSERVIZI INTERFERITI DALLA POSA DEI CAVI. I TRACCIATI E LE PROFONDITA' DEI SOTTOSERVIZI SONO DA RITENERSI INDICATIVE

ORDINE DEGLI ARCHITETTI PIANIFICATORI PAESAGGISTI CONSERVATORI DELLA PROVINCIA DI PIACENZA
N. 235
ANTON GIULIO LOTTI
ARCHITETTO
PIANIFICATORE

Rev	Data	Descrizione della revisione	ELABORATO	VERIFICATO	APPROVATO
03	23-08-2023	Modifiche tracciato a seguito richiesta Comune di Settimo Milanese	Pintacuda	Donna Bianco	Lotti
02	16-06-2023	Modifiche tracciato a seguito richieste proprietari particelle catastali interessate	Pintacuda	Donna Bianco	Lotti
01	10-03-2023	Modifica ingresso Sottostazione secondo indicazioni Microsoft	Pintacuda	Donna Bianco	Frattini
00	24-02-2023	Consegna Piano Tecnico delle Opere	Pintacuda	Donna Bianco	Frattini

ECOPLAN
STUDIO ASSOCIATO
DOTTORI AGRONOMI E PAESAGGISTI
Via Trieste n. 14/a - 29121 PIACENZA
Cod. Univoco: A7W4VB

Data	Descrizione della revisione
03	23-08-2023 Modifiche tracciato a seguito richiesta Comune di Settimo Milanese
02	16-06-2023 Modifiche tracciato a seguito richieste proprietari particelle catastali interessate
01	10-03-2023 Modifica ingresso Sottostazione secondo indicazioni Microsoft
00	24-02-2023 Consegna Piano Tecnico delle Opere

Committente: Microsoft

Impianto: Linee AT in cavo interrato nel Comune di Settimo Milanese
Collegamento Sottostazione Microsoft - Stazione Elettrica Baggio

N°terna: 132
Tensione (kV)

Sottotitolo: PLANIMETRIA DI DETTAGLIO

Scale: 1:500

TERNA Energy Solutions S.r.l. - TERNA GROUP

Ricavato dal doc.:

Files: TES-PD-22.01-ET-004-PTO-03.DWG
Formato: A0+1
Foglio: 2 di 2

Identificativo documento: TES-PD-22.01-ET-004-PTO-03

TERNA Energy Solutions s.r.l si riserva a termini di legge la proprietà di questo documento, con divieto di riprodurlo, di consegnarlo o di renderlo comunque noto a Terzi senza preventiva autorizzazione.

Identificativi doc. esterno: -