

	CONFINE COMUNALE
TESSUTO URBANO CONSOLIDATO	
	PERIMETRO NUCLEI DI ANTICA URBANIZZAZIONE (CARTOGRAFIA IGM PRIMA LEVATA - 1888)
	A CENTRO STORICO
	B/R RESIDENZIALE ESISTENTE IN ZONA DI RECUPERO
	B1 RESIDENZIALE ESISTENTE E DI COMPLETAMENTO
	B2 RESIDENZIALE ESISTENTE E DI COMPLETAMENTO
	B/P PRODUTTIVA ESISTENTE E DI COMPLETAMENTO (B/P-U: NORMA PARTICOLARE: ART. 18.4 NTA)
	B/T TERZIARIA ESISTENTE E DI COMPLETAMENTO
	ST SERVIZI TECNOLOGICI
	PERIMETRO DEGLI AMBITI DEL TESSUTO URBANO CONSOLIDATO ASSOCIATI AL PIANO ATTUATIVO
	F1 AREE PER SERVIZI PUBBLICI O DI USO PUBBLICO
	C ATTREZZATURE COLLETTIVE
	R ATTREZZATURE RELIGIOSE
	S ATTREZZATURE SCOLASTICHE
	V ATTREZZATURE SPORTIVE E VERDE PUBBLICO
	P PARCHEGGI PUBBLICI
	T AREE PER GLI INSEDIAMENTI PRODUTTIVI
	F2 ZONA DI CAVA CESSATA DI MONZORO
	ATTREZZATURE E IMPIANTI DI INTERESSE GENERALE (PTC DEL PARCO AGRICOLO SUD MILANO, ART. 37)
	VP VERDE PRIVATO
	AP ATTREZZATURE PRIVATE DI INTERESSE GENERALE
	EDIFICI TUTELATI O MERITEVOLI DI CONSERVAZIONE
	NUOVE STRADE DI PGT
	ZONE DI RISPETTO STRADALE
PARCO AGRICOLO SUD MILANO	
	PERIMETRO DEL PARCO
	INSEDIAMENTI DI USO NON AGRICOLO
AREE AGRICOLE	
	E AREE AGRICOLE STRATEGICHE (L.R. 12/05, ART. 15.4)
DI CUI:	
	AREE GIÀ OGGETTO DI INTERVENTI DI RIMBOSCHIMENTO CON FINALITÀ ECOLOGICHE, PAESAGGISTICHE E FRUTTIVE
	E AREE AGRICOLE NON STRATEGICHE
	AREE DESTINATE A INTERVENTI DI RIMBOSCHIMENTO CON FINALITÀ ECOLOGICHE, PAESAGGISTICHE E FRUTTIVE
	PERIMETRO DELLA ZONA DI RISPETTO CIMITERIALE
	ZONA DI RISPETTO DEI POZZI
	FASCE DI RISPETTO DEI CORSI D'ACQUA: SCOLMATORE DI NORD-OVEST, VILLORESI, RETICOLO IDRICO MINORE
	AREA DI RISPETTO DELLE TESTE DEI FONTANILI (ART. 41.7 DELLE NTA DEL PTC DEL PASM)
AMBITI DI TRASFORMAZIONE	
	AMBITI DI TRASFORMAZIONE DISCIPLINATI DAL DOCUMENTO DI PIANO
	AMBITI INTERNI AL PERIMETRO DEL PARCO AGRICOLO SUD MILANO GIÀ DESTINATI DAL VIGENTE PTC (ART. 36) A IMPIANTI SPORTIVI E RICREATIVI



arch. FRANCO ARPA
Pianista, Architetto, Urbanista
con arch. G. MATTEO MARI

REG. PROV. DI MILANO
ARPA
FRANCO
n. 3426

REV.	DATA	AGGIORNAMENTI
00	14.02.2009	Prima emissione
01	09.11.2009	Approvazione

COMUNE DI SETTIMO MILANESE - PROVINCIA DI MILANO
PIANO DEL GOVERNO DEL TERRITORIO

PR - PIANO DELLE REGOLE

DISCIPLINA DELLE AREE

SCALA 1:2.000
DATA FEBBRAIO 2009
FILE SETTIMO_PlanRegole_Area5_01.dwg

PR-04

Il volume di legge 1 gennaio 2009 con cui sono state approvate le cartografie di base di riferimento per ogni comune di cui è indicata nella tabella sottostante la data di adozione e la data di approvazione.

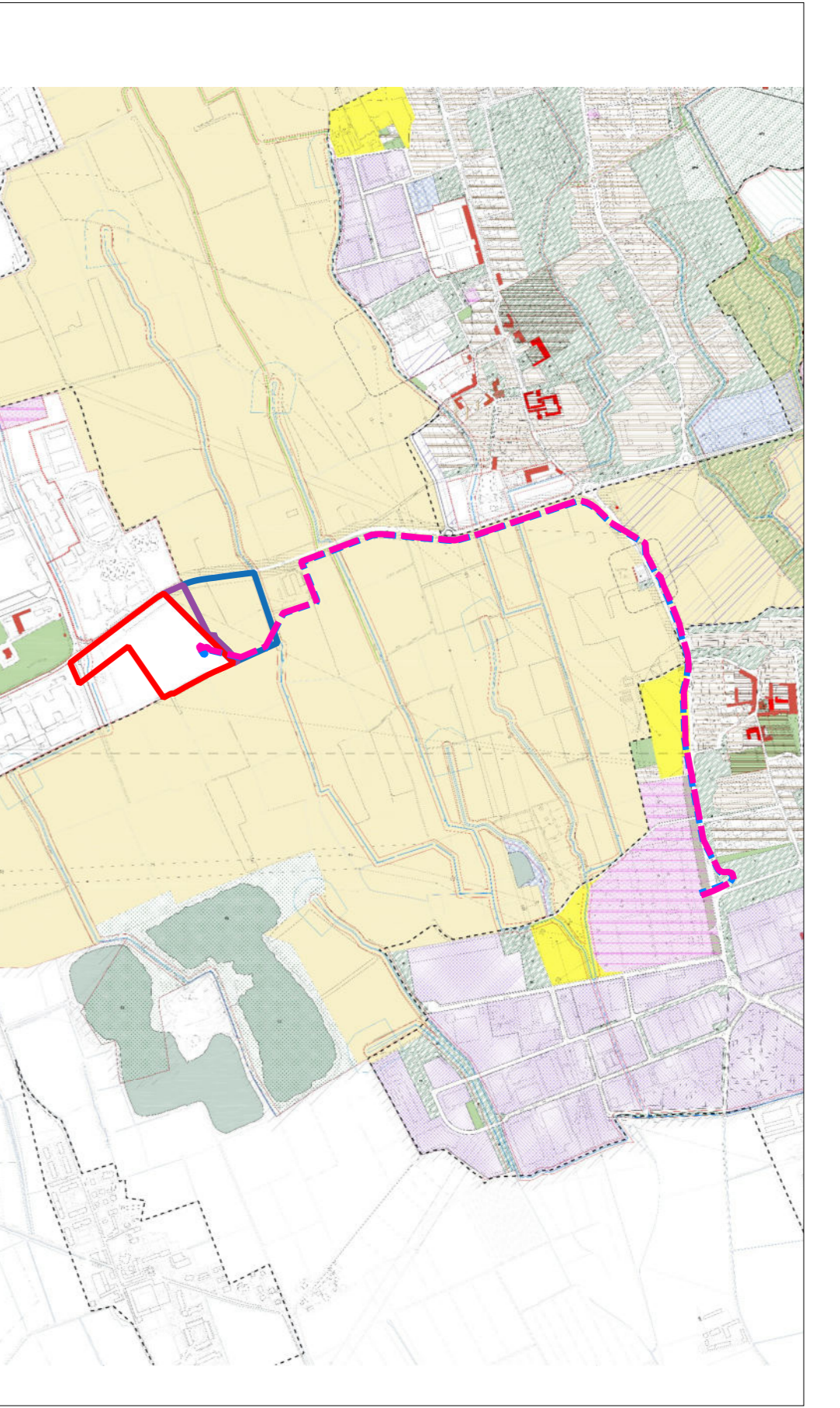

LEGENDA

- DATA CENTER MIL03
- AUX LAND
- PARCEL 5
- ELETTRODOTTO 1
- ELETTRODOTTO 2

FONTE: Piano delle Regole del Piano del Governo del Territorio del comune di Settimo Milanese (MI)

CLIENTE: MICROSOFT

PROGETTO: MIL03 - WTR Site

PROGETTO MANAGER: NICOLA CAROFANO

PROGETTO MANAGER: PIROLO DI VERA

PROGETTO MANAGER: CARLO MARCHESE

PROGETTO MANAGER: ...

Revisióni

N.	Data	Descrizione
01	08/01/2009	ACCENTUARE PARCEL 5

Registrazione

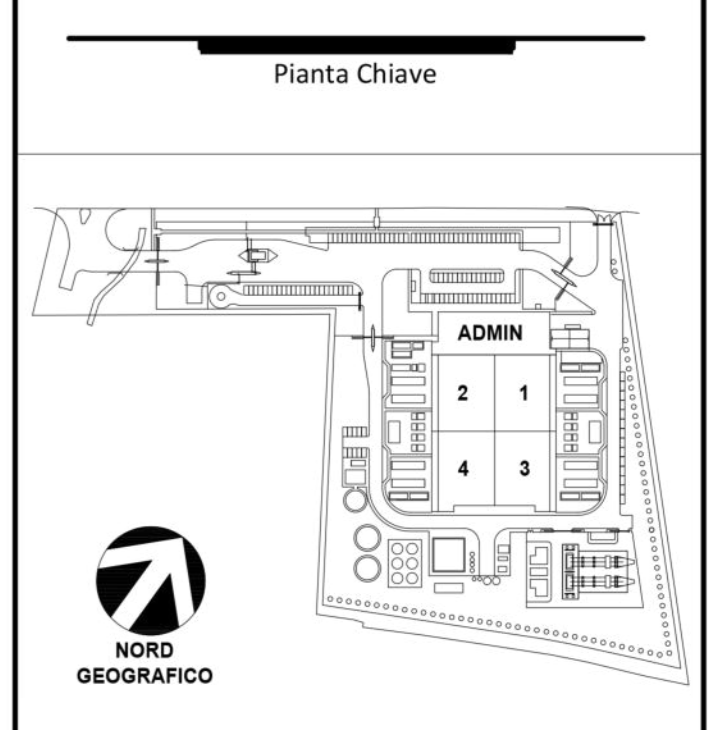

Disegno Titolo/Numero

Studio di Impatto Ambientale
Addendum "Parcel 5"
Allegato 2
Destinazione d'uso