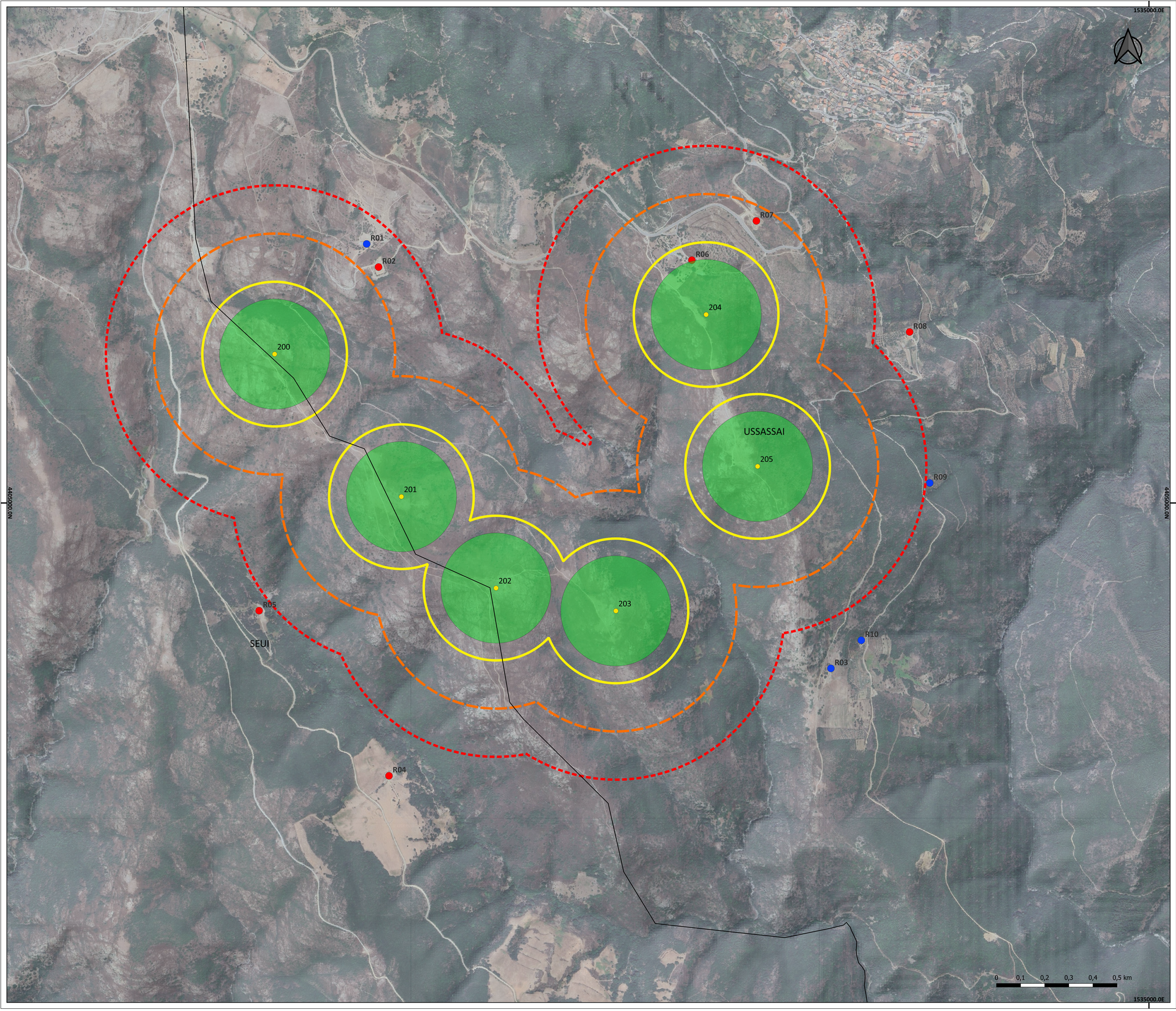

LEGENDA

- Aerogeneratori

DRG 59/90 del 2000 - DISTANZE DI RISPETTO DAGLI INSEDIAMENTI RURALI

- Corpi aziendali ad utilizzazione agro-pastorale in cui non si accerta la presenza continuativa di personale in orario diurno
- Corpi aziendali ad utilizzazione agro-pastorale in cui si accerta la presenza continuativa di personale in orario diurno
- Corpi aziendali ad utilizzazione agro-pastorale in cui si accerta la presenza continuativa di personale in orario notturno
- Nuclei e case sparse nell'agro, destinati d uso residenziale cosi come definiti all'art. 82 dell NTA del PPR
- Buffer gittata 228,80 m
- Buffer 300 m
- Buffer 500 m
- Buffer 700 m

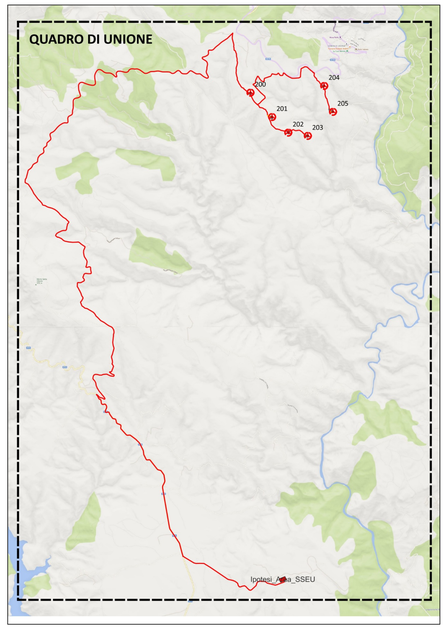

PROPONENTE:
D&D Costruzioni s.r.l.
Sede in:
Viale Aleardo Aleardi, 1/D - 50124 Firenze, Italia
Pec: costruzionided@pec.it

PROVINCIA DI NUORO | PROVINCIA DEL SUD SARDEGNA | COMUNE DI USSASSAI | COMUNE DI SEUI | COMUNE DI ESCALAPLANO | COMUNE DI ESTERZILI | REGIONE AUTONOMA DELLA SARDEGNA

OGGETTO:
PROGETTO DEFINITIVO DI UN IMPIANTO EOLICO COMPOSTO DA 6 AEROGENERATORI CON POTENZA COMPLESSIVA DI 36 MW, DENOMINATO "SU CASTEDDU", NEL COMUNE DI USSASSAI (NU) E OPERE CONNESSE NEI COMUNI DI USSASSAI (NU), SEUI (SU), ESTERZILI (SU) ED ESCALAPLANO (SU)

NOME ELABORATO:
CLASSIFICAZIONE RECETTORI (D.G.R. 59/90 del 27/11/2020)

PROGETTO SVILUPPATO DA:
AGREENPOWER s.r.l.
Sede legale: Via Serra, 44
09038 Serramanna (SU) - ITALIA
Email: info@agreenpower.it

agreenpower s.r.l.

GRUPPO DI LAVORO:
Ing. Simone Abis
Dott. Ing. Fabio Sirigu
Dott. Ing. Daniele Cabiddu
Arch. Roberta Sanna
Ing. Danilo Marras
Dott. Gianluca Fadda

COLLABORATORI:
Vamirgeoind Ambiente Geologia e Geofisica Srl
bmg Srl
Dott. Archeologo Matteo Tatti
Dott. Geologo Luigi Sanciu
Dott. Naturalista Francesco Mascia
Dott. Agronomo Vincenzo Sechi
Ing. Federico Micali
Ing. Vincenzo Carboni

TIMBRO E FIRMA:
ORDINE DEGLI INGEGNERI DELLA PROVINCIA DI CAGLIARI N. 2760 Dott. Ing. SIMONE ABIS
simone abis
Ordine degli Ingegneri della Provincia di Cagliari
Ingegnere
27.02.2024 15:18:33
GMT+01:00

SCALA: 1:5.000	CODICE ELABORATO	TIPOLOGIA	FASE PROGETTUALE
FORMATO: A0	ELB.AC.01	IMPIANTO EOLICO	DEFINITIVO

Rev.	DESCRIZIONE	DATA	REDATTO	CONTROLLATO	APPROVATO
3					
2					
1					
0	Prima emissione	Marzo 2024	Agreenpower	Agreenpower	Agreenpower

Il presente documento è di proprietà di Agreenpower S.r.l. che ne tutelerà i diritti a termine di legge