

# CARTA DELLA VISIBILITA' AL SUOLO

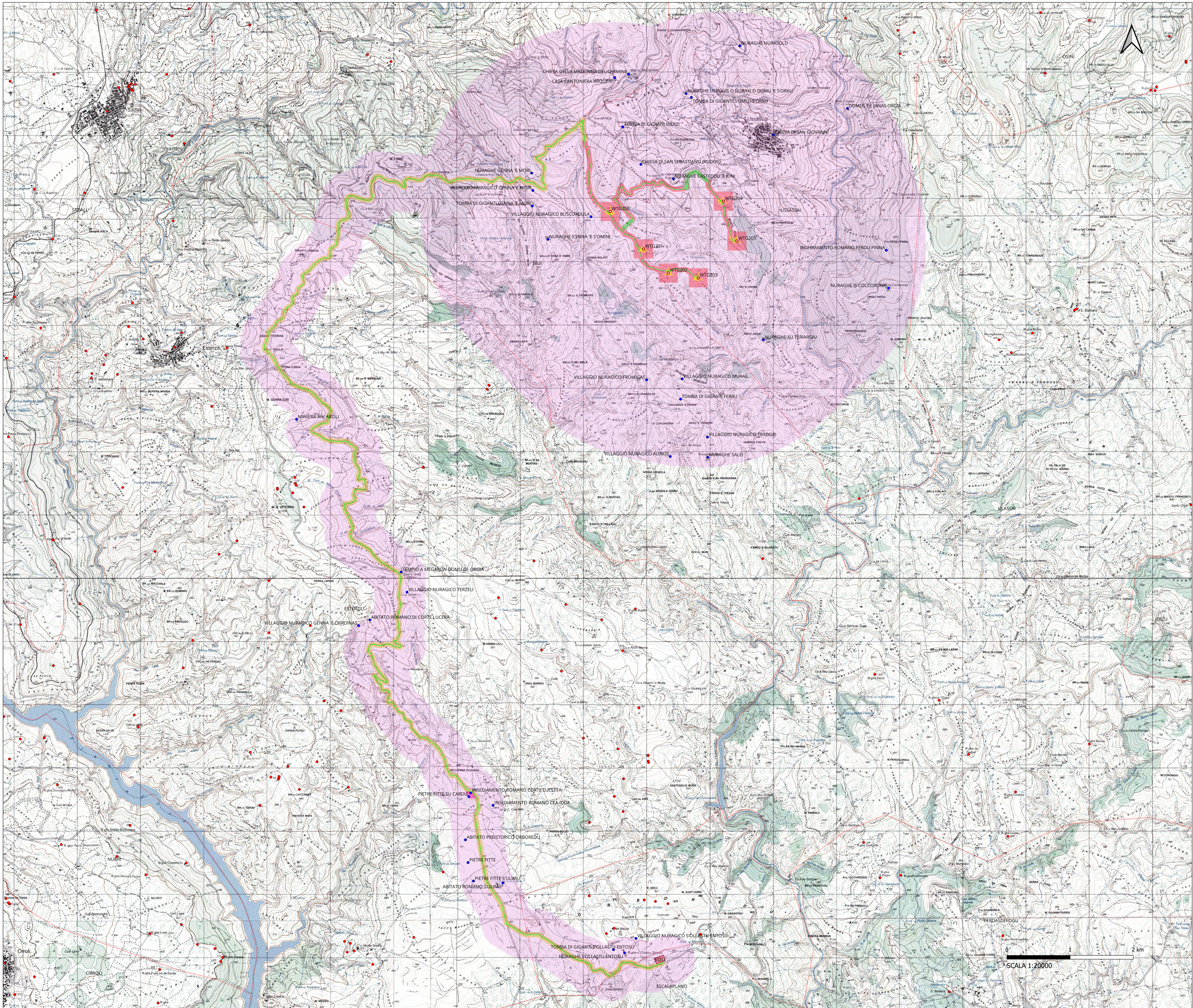

## Legenda

- MOPR [1]
- Postazioni eoliche
- Piazzole
- Cavidotto
- SSEU
- MOSI
- Aree vincolate (D. Lgs 42/2004 e L. 1089/1939)
- Beni censiti
- Limiti comunali

### Grado di visibilità al suolo

- 1
- 2
- 3

**PROFONTE:**  
**D&D Costruzioni s.r.l.**  
 Sede in:  
 Viale Aldo Moro, 1/D - 50124 Firenze, Italia  
 Pec: costruzioni@d&d.it

**OGGETTO:**  
 PROGETTO DEFINITIVO DI UN IMPIANTO EOLICO COMPOSTO DA 6 AEROGENERATORI CON POTENZA COMPLESSIVA DI 36 MW, DENOMINATO "SU CASTEDDU", NEL COMUNE DI USSASSAI (NU) E OPERE CONNESSE NEI COMUNI DI USSASSAI (NU), SEUI (SU), ESTERZILI (SU) ED ESCALAPLANO (SU)

**NOME ELABORATO:**  
 CARTA DELLA VISIBILITÀ AL SUOLO

**PROGETTO SVILUPPATO DA:**  
**AGREENPOWER s.r.l.**  
 Sede legale: Via Serra, 44  
 09038 Sant'Antioco (SU) - ITALIA  
 Email: info@agreenpower.it

**GRUPPO DI LAVORO:**  
 Ing. Antonio Ales  
 Dott. Ing. Fabio Siragusa  
 Dott. Ing. Giuseppe Capoluca  
 Arch. Roberto Sanna  
 Ing. Giancarlo Marone  
 Dott. Gianluca Failla

**COLLABORATORI:**  
 ing. Giovanni Deidda  
 Dott. Architetto Marco Tatti  
 Dott. Geologo Giancarlo Sanna  
 Dott. Naturschutz Francesco Maccioni  
 Dott. Agronomo Vittorio Accia  
 Ing. Federico Micali  
 Ing. Giovanni Capoluca

**TIMBRO E FIRMA:**

SCALA: 1:20000	CODICE ELABORAZIONE: ELB.AR.03	TIPOLOGIA: IMPIANTO EOLICO	FASE PROGETTUALE: DEFINITIVO
-------------------	-----------------------------------	-------------------------------	---------------------------------

Scala 1:20000