PARCO EOLICO "SU CASTEDDU" USSASSAI
N.6 AEROGENERATORI DA 6 MW – POTENZA NOMINALE COMPLESSIVA: 36 MW

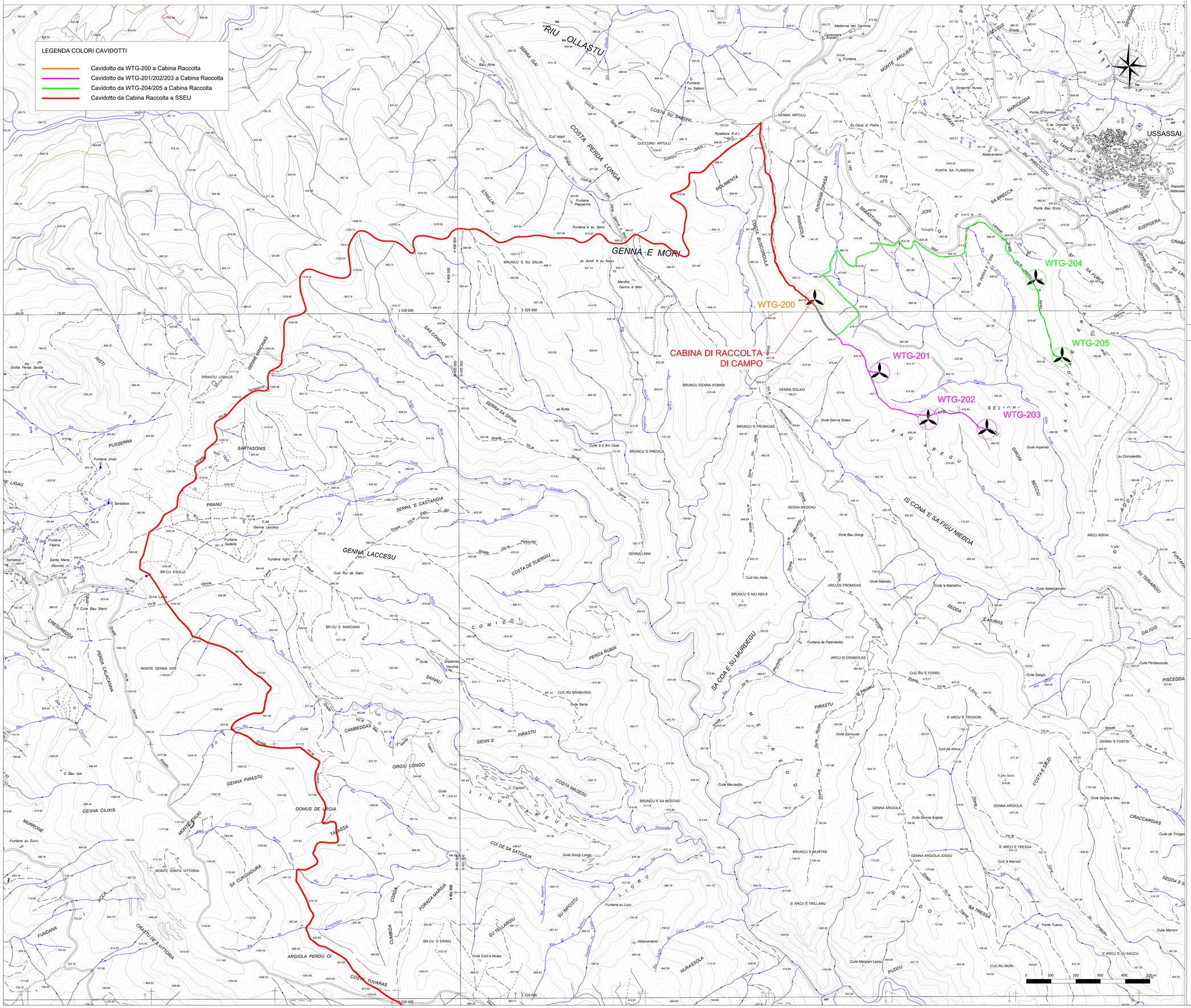

LEGENDA SIMBOLI

Viabilita' e Ferrovie

- Ponte / galleria
- ferro — Ferrovia a scartamento ordinario
- Ferrovia a scartamento ridotto
- Ferrovia in disarmo
- Ponte
- staz. serv. / muratura — Superstrade e strade asfaltate
- Strada non asfaltata, carrareccia
- in galleria — Strada in galleria
- Tratturo
- Sentiero, mulattiera
- Strada in costruzione
- Cancellata, staccionata, rete metallica, recinzione
- semplice / doppia — Conduttura importante di energia elettrica
- Acquedotto

Orografia

- Curva di livello direttrice
- Curva di livello intermedia
- Rocce
- Scarpata
- Area rocciosa

Punti di riferimento

- Punto trigonometrico I.G.M.
- Punto T.A.
- Caposaldo di livellazione I.G.M.
- Punto fotografico di apoggio

Elementi Divisori

- Muri di sostegno, isolati, divisori
- Muro a secco e macerie
- Siepe

Abbreviazioni tipiche

B.cu - Baccu	Cuc.du - Cuccureddu	G.na - Genna
B.de - Badde	Cuc.ru - Cuccuru	M.za - Mitza
Br.cu - Bruncu	Fu.xiu - Furriadroxiu	N.ghe - Nuraghe
		P.tta - Pinnetta
		St.zo - Stazzo
		T.ca - Tanca

Edifici e Costruzioni

- Fabbr. indus., casa in mur., Silos, baracca, rudere
- Centrale idroelettrica, termoelettrica
- Cabina elettrica e di trasformazione
- Chiesa, cappella
- Cimitero,Tabernacolo, Croce isolata
- Diga in cemento
- Fumaiolo o torre, guglia o campanile
- Antenna per telecomunicazioni
- Miniera, mulino
- Grotta, scoglio isolato
- Monumento notevole, nuraghe
- Fontana, cisterna o vasca abbeveratoio
- Pozzo, sorgente
- Aerogeneratore

Idrografia

- Lago, stagno, palude
- Canali

Limiti di:

- Provincia
- Comune
- Colture
- Boschi

QUADRO DI UNIONE

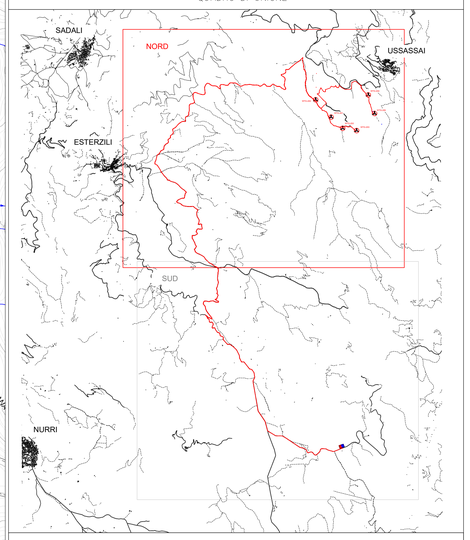

PROPONENTE:
D&D Costruzioni s.r.l.
Sede in:
Via Aleardo Aleardi, 1/D - 50124 Firenze, Italia
Pec: costruzionided@pec.it

PROVINCIA DI NUORO | PROVINCIA DEL SUD SARDEGNA | COMUNE DI USSASSAI | COMUNE DI SEUI | COMUNE DI ESCALAPLANO | COMUNE DI ESTERZILI | REGIONE AUTONOMA DELLA SARDEGNA

OGGETTO:
PROGETTO DEFINITIVO DI UN IMPIANTO EOLICO COMPOSTO DA 6 AEROGENERATORI CON POTENZA COMPLESSIVA DI 36 MW, DENOMINATO "SU CASTEDDU", NEL COMUNE DI USSASSAI (NU) E OPERE CONNESSE NEI COMUNI DI USSASSAI, SEUI (SU), ESTERZILI (SU) E ESCALAPLANO (SU)

NOME ELABORATO:

RAGGRUPPAMENTI SU CTR - NORD

PROGETTO SVILUPPATO DA:
AGREENPOWER s.r.l.
Sede legale: Via Serra, 44
09038 Serramanna (SU) - ITALIA
Email: info@agreenpower.it

ORDINE INGEGNERI PROVINCIA CAGLIARI N. 7760 Dott. Ing. SIMONE ABIS
simone abis
Ordine degli Ingegneri della Provincia di Cagliari
Ingegnere
27.02.2024 17:11:12 GMT+01:00

agreenpower s.r.l.

GRUPPO DI LAVORO:
Ing. Simone Abis
Dott. Ing. Fabio Sirigu
Dott. Ing. Daniele Cabiddu
Arch. Roberta Sanna
Ing. Danilo Marras
Dott. Gianluca Faddà

COLLABORATORI:
Vamirgeoind Ambiente Geologia e Geofisica Srl
bmp Srl
Dott. Archeologo Matteo Tatti
Dott. Geologo Luigi Sanciu
Dott. Naturalista Francesco Mascia
Dott. Agronomo Vincenzo Sechi
Ing. Federico Miscali
Ing. Vincenzo Carboni

TIMBRO E FIRMA:
Carboni Vincenzo
23.02.2024
15:02:33
GMT+00:00

SCALA:	CODICE ELABORATO	TIPOLOGIA	FASE PROGETTUALE
1:10.000	ELB.PE.04A	IMPIANTO EOLICO	DEFINITIVO
FORMATO: A0			

REV.	DESCRIZIONE	DATA	REDATTO	CONTROLLATO	APPROVATO
0	Prima emissione	Marzo 2024	Agreenpower	Agreenpower	Agreenpower

Il presente documento è di proprietà di Agreenpower S.r.l. che ne tutelerà i diritti a termine di legge