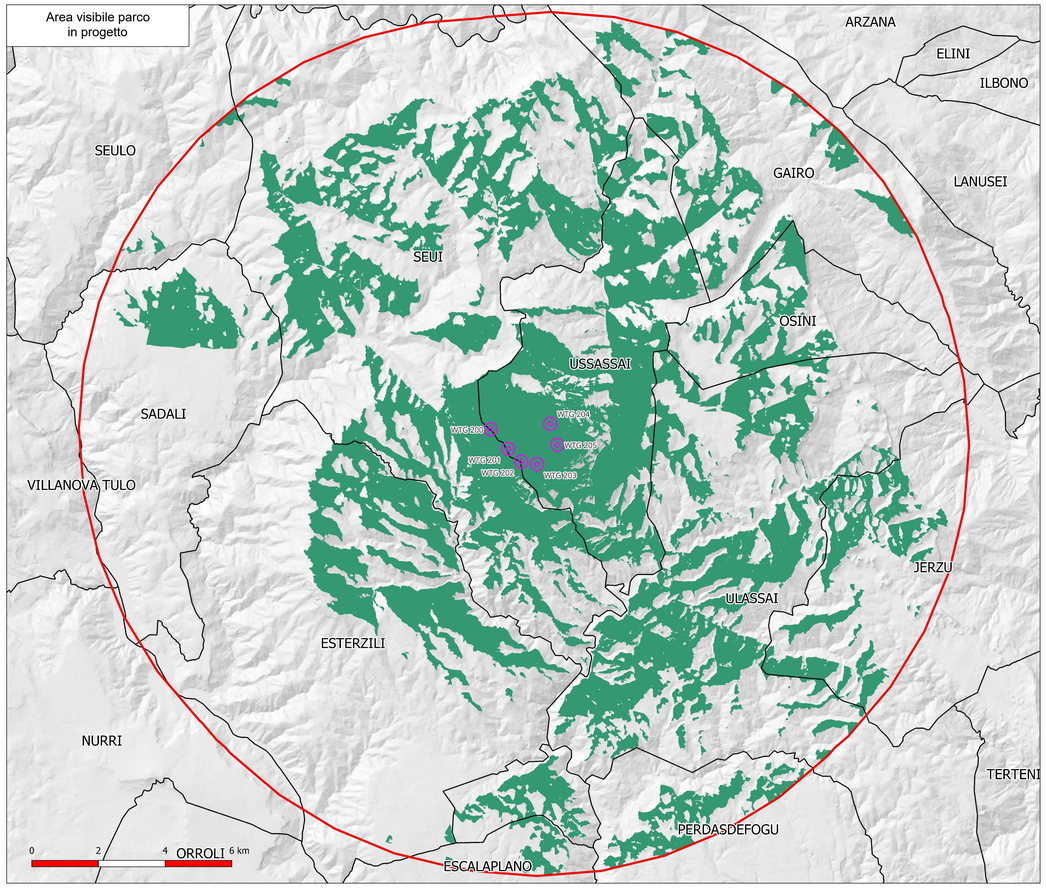

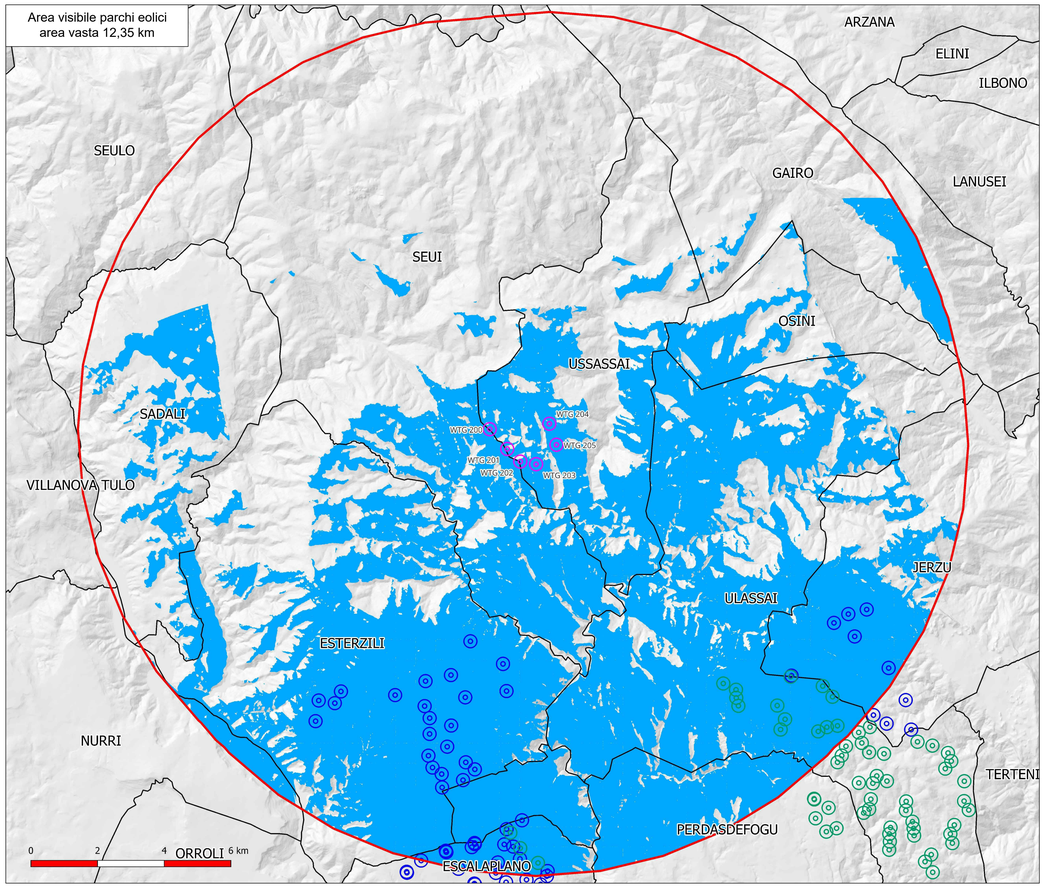

	[km²]	[%]
Superficie inviluppo 50xH_tip [12,35 km]	541,9	100,0
Area visibile parco in progetto	152,6	28,2
Area visibile parchi FER limitrofi	229,8	42,4
Area cumulata covisibilità	77,1	14,2
Incremento visibilità	75,6	13,9

- Aerogeneratori in progetto
- Buffer area vasta 12,35 km
- Windfarm limitrofe in esercizio
- Windfarm limitrofe in autorizzazione
- Aree non visibili
- Aree visibili parco in progetto
- Aree visibili parchi eolici limitrofi (area 12,35 km)
- Aree cumulate co-visibili
- Incremento di visibilità con il parco in progetto

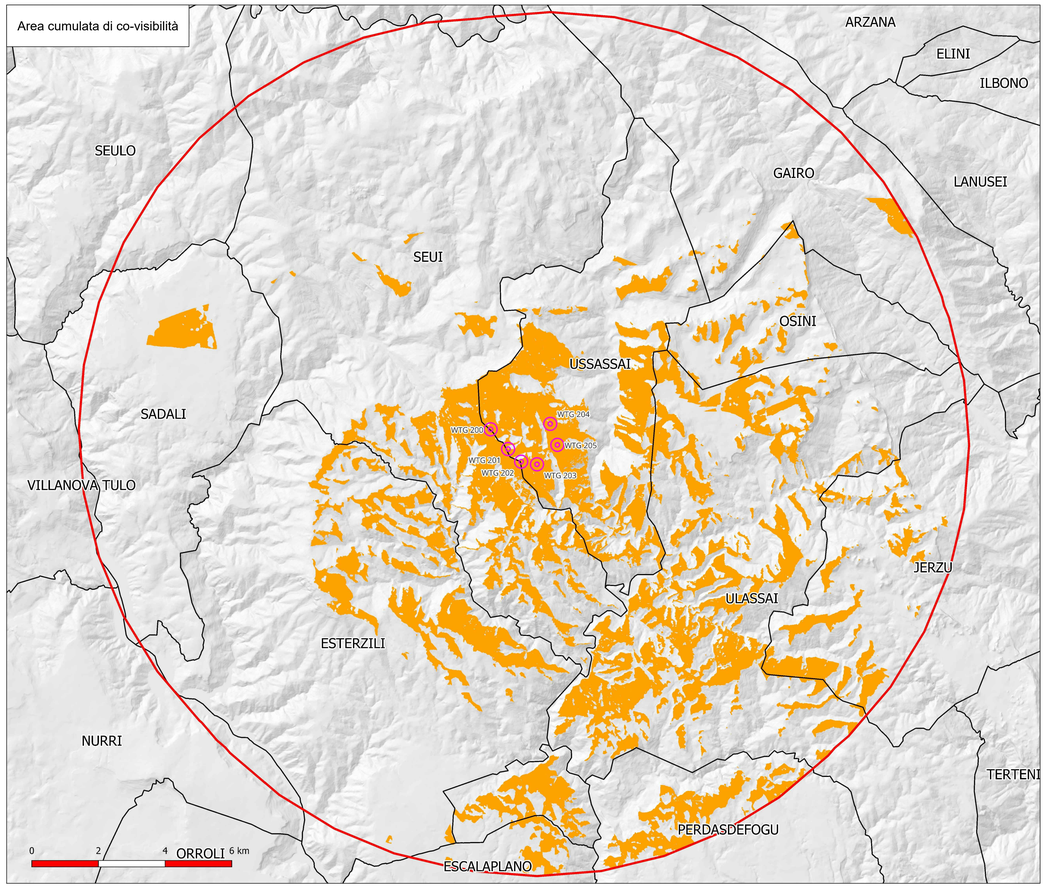

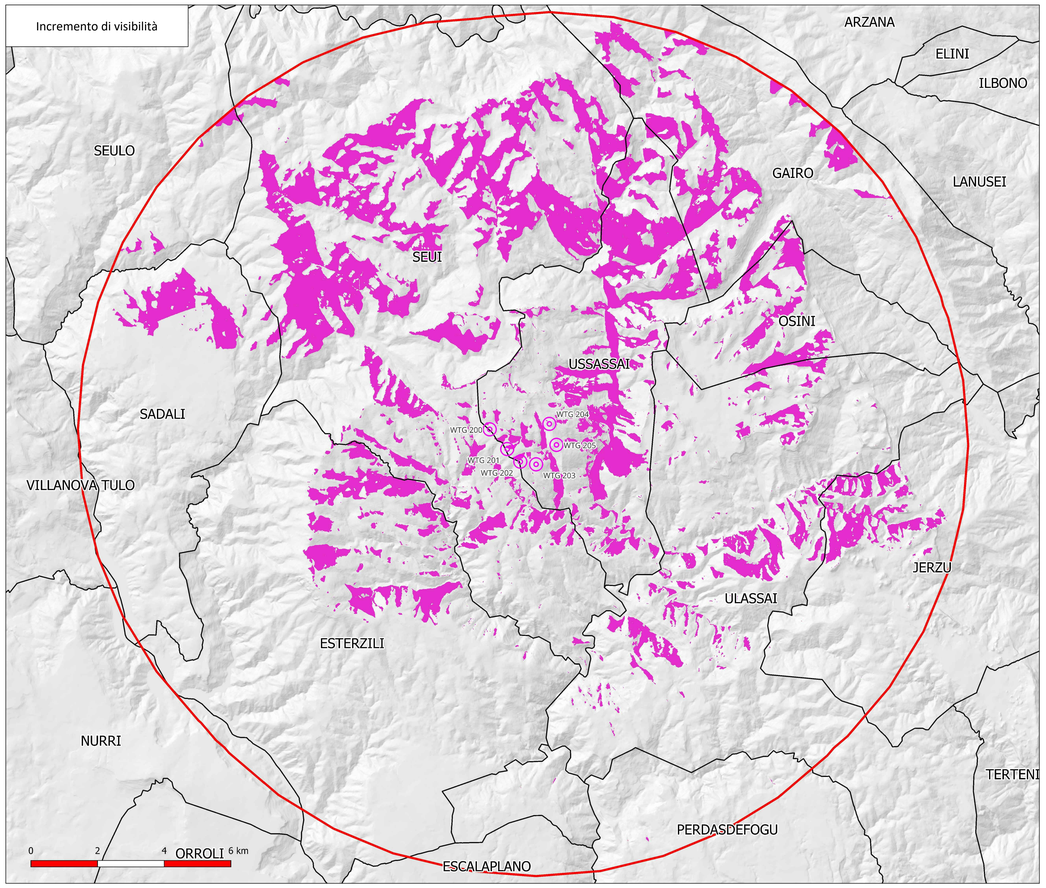

PROPONENTE:
D&D Costruzioni s.r.l.
Sede in:
Via Aleardo Aleardi, 1/D - 50124 Firenze, Italia
Pec: costruzionided@pec.it

Firmato digitalmente da:
MARINO MARIA ANTONIETTA
Firmato il 28/02/2024 08:01
Seriale Certificato: 2514051
Valido dal 07/06/2023 al 07/06/2026
InfoCamere Qualified Electronic Signature CA

PROVINCIA DI NUORO | PROVINCIA DEL SUD SARDEGNA | COMUNE DI USSASSAI | COMUNE DI SEUI | COMUNE DI ESCALAPLANO | COMUNE DI ESTERZILI | REGIONE AUTONOMA DELLA SARDEGNA

OGGETTO:
PROGETTO DEFINITIVO DI UN IMPIANTO EOLICO COMPOSTO DA 6 AEROGENERATORI CON POTENZA COMPLESSIVA DI 36 MW, DENOMINATO "SU CASTEDDU", NEL COMUNE DI USSASSAI (NU) E OPERE CONNESSE NEI COMUNI DI USSASSAI (NU), SEUI (SU), ESTERZILI (SU) ED ESCALAPLANO (SU)

NOME ELABORATO:
CARTE DI ANALISI DELLA VISIBILITÀ CUMULATA

PROGETTO SVILUPPATO DA:
AGREENPOWER s.r.l.
Sede legale: Via Serra, 44
09038 Serramanna (SU) - ITALIA
Email: info@agreenpower.it

agreenpower s.r.l.

GRUPPO DI LAVORO:
Ing. Simone Abis
Dott. Ing. Fabio Singu
Dott. Ing. Daniele Cabiddu
Arch. Roberta Sanna
Ing. Danilo Marras
Dott. Gianluca Fadda

COLLABORATORI:
Vamrogeond Ambiente Geologia e Geofisica Srl
Dott. Archeologo Matteo Tatti
Dott. Geologo Luigi Sancio
Dott. Naturalista Francesco Mascia
Dott. Agronomo Vincenzo Sechi
Ing. Federico Micciali
Ing. Nicola Sollai
Ing. Vincenzo Carboni

TIMBRO E FIRMA:
ORDINE INGEGNERI PROVINCIA DI CAGLIARI
N. 7760 Dott. Ing. SIMONE ABIS
simone abis
Ordine degli Ingegneri della Provincia di Cagliari
Ingegnere
28.02.2024 10:15:14
GMT+01:00

SCALA:	CODICE ELABORATO	TIPOLOGIA	FASE PROGETTUALE
1:55.000	ELB.VS.01	IMPIANTO EOLICO	DEFINITIVO
FORMATO: A0			

REV.	DESCRIZIONE	DATA	REDATTO	CONTROLLATO	APPROVATO
3					
2					
1					
0	Prima emissione	Marzo 2024	Vamrogeond	Agreenpower	Agreenpower

Il presente documento è di proprietà di Agreenpower S.r.l. che ne tutelerà i diritti a termine di legge