

PROPONENTE:

D&D Costruzioni s.r.l.

Sede in:

Viale Aleardo Aleardi, 1/D - 50124 Firenze, Italia

Pec: costruzionided@pec.it



PROVINCIA DI
NUORO



PROVINCIA
DEL SUD
SARDEGNA



COMUNE DI
USSASSAI



COMUNE DI
SEUI



COMUNE DI
ESCALAPLANO



COMUNE DI
ESTERZILI



REGIONE
AUTONOMA DELLA
SARDEGNA

OGGETTO:

PROGETTO DEFINITIVO DI UN IMPIANTO EOLICO COMPOSTO DA 6 AEROGENERATORI CON POTENZA COMPLESSIVA DI 36 MW, DENOMINATO "SU CASTEDDU", NEL COMUNE DI USSASSAI (NU) E OPERE CONNESSE NEI COMUNI DI USSASSAI (NU), SEUI (SU), ESTERZILI (SU) ED ESCALAPLANO (SU)

NOME ELABORATO:

FOTOINSERIMENTI

PROGETTO SVILUPPATO DA:

AGREENPOWER s.r.l.

Sede legale: Via Serra, 44

09038 Serramanna (SU) - ITALIA

Email: info@agreenpower.it

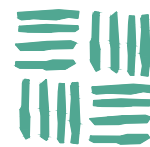

agreenpower s.r.l.

GRUPPO DI LAVORO:

Ing. Simone Abis
Dott. Ing. Fabio Sirigu
Dott. Ing. Daniele Cabiddu
Arch. Roberta Sanna
Ing. Danilo Marras
Dott. Gianluca Fadda

COLLABORATORI:

Vamirgeoind Ambiente Geologia e
Geofisica Srl
bmp Srl
Dott. Archeologo Matteo Tatti
Dott. Geologo Luigi Sanciu
Dott. Naturalista Francesco Mascia
Dott. Agronomo Vincenzo Sechi
Ing. Federico Miscali
Ing. Vincenzo Carboni

TIMBRO E FIRMA:

SCALA: Varie	CODICE ELABORATO	TIPOLOGIA	FASE PROGETTUALE			
FORMATO: Varie	ELB.VS.06	IMPIANTO EOLICO	DEFINITIVO			
3						
2						
1						
0	Prima emissione	Marzo 2024	Vamirgeoind	Agreenpower	Agreenpower	
REV.	DESCRIZIONE	DATA	REDATTO	CONTROLLATO	APPROVATO	

LEGENDA

- 1)PDV(n): ubicazione del punto di vista dove n indica il numero del punto di vista
- 2)WTG(n): Ubicazione aerogeneratori in progetto nella foto aerea
- 3)Le sigle WTG(n) in rosso nei foto inserimenti indicano gli aerogeneratori in progetto
- 4)Le linee in rosso nei foto inserimenti indicano gli aerogeneratori in progetto
- 5)Le frecce in giallo nei foto inserimenti indicano gli aerogeneratori in autorizzazione
- 6)Le frecce in verde nei foto inserimenti indicano gli aerogeneratori esistenti
- 7)Le linee in rosso nei fotoinsertimenti indicano l'ingombro del parco eolico in progetto
- 8)Ciascun punto di vista è indicato con: la Sigla PDV (n) dove n indica il numero del punto di vista – Denominazione del punto di vista scelto (es. Ussassai, Seui, Complesso Nuragico “Montarbu”, ect)

PDV1 – Ussassai

Punto di vista e coni ottici

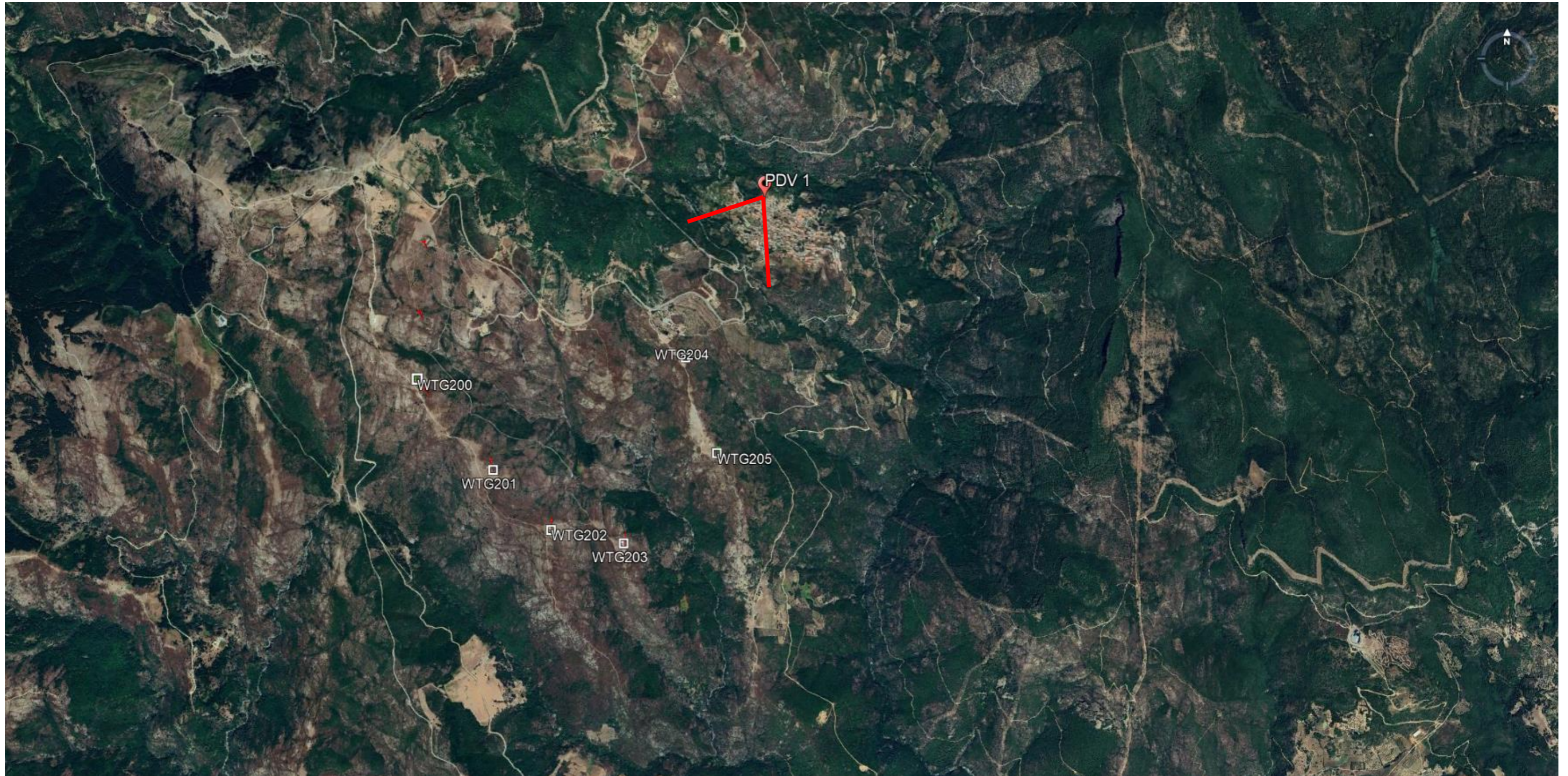

PDV1 – Ussassai

Ante Operam – Post Operam



Impianto non visibile

PDV2 – Seui

Punto di vista e coni ottici

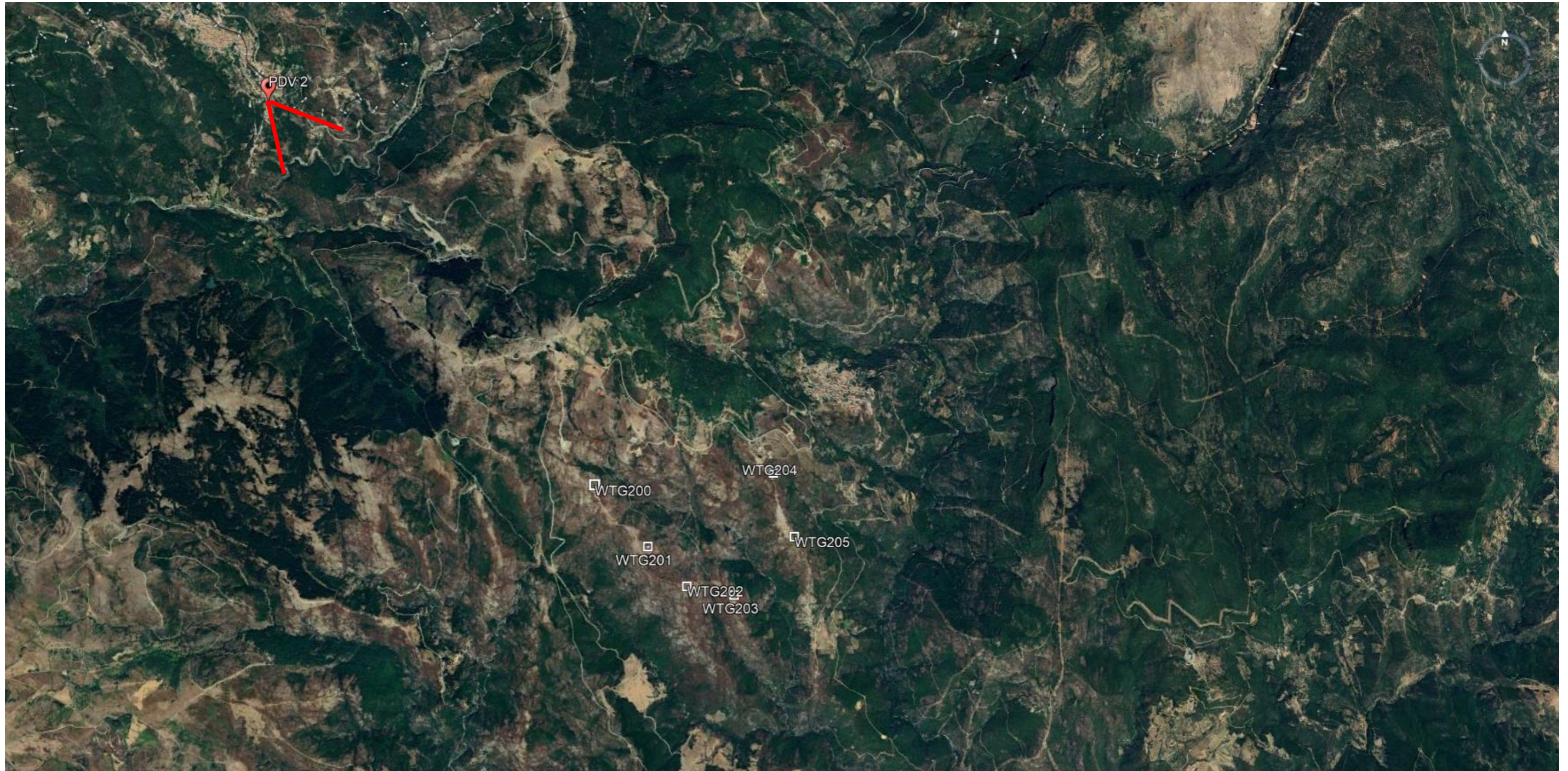

PDV2 – Seui

Ante e Post Operam



Impianto non visibile

PDV3 – Complesso Nuragico “Montarbu”

Punto di vista e coni ottici

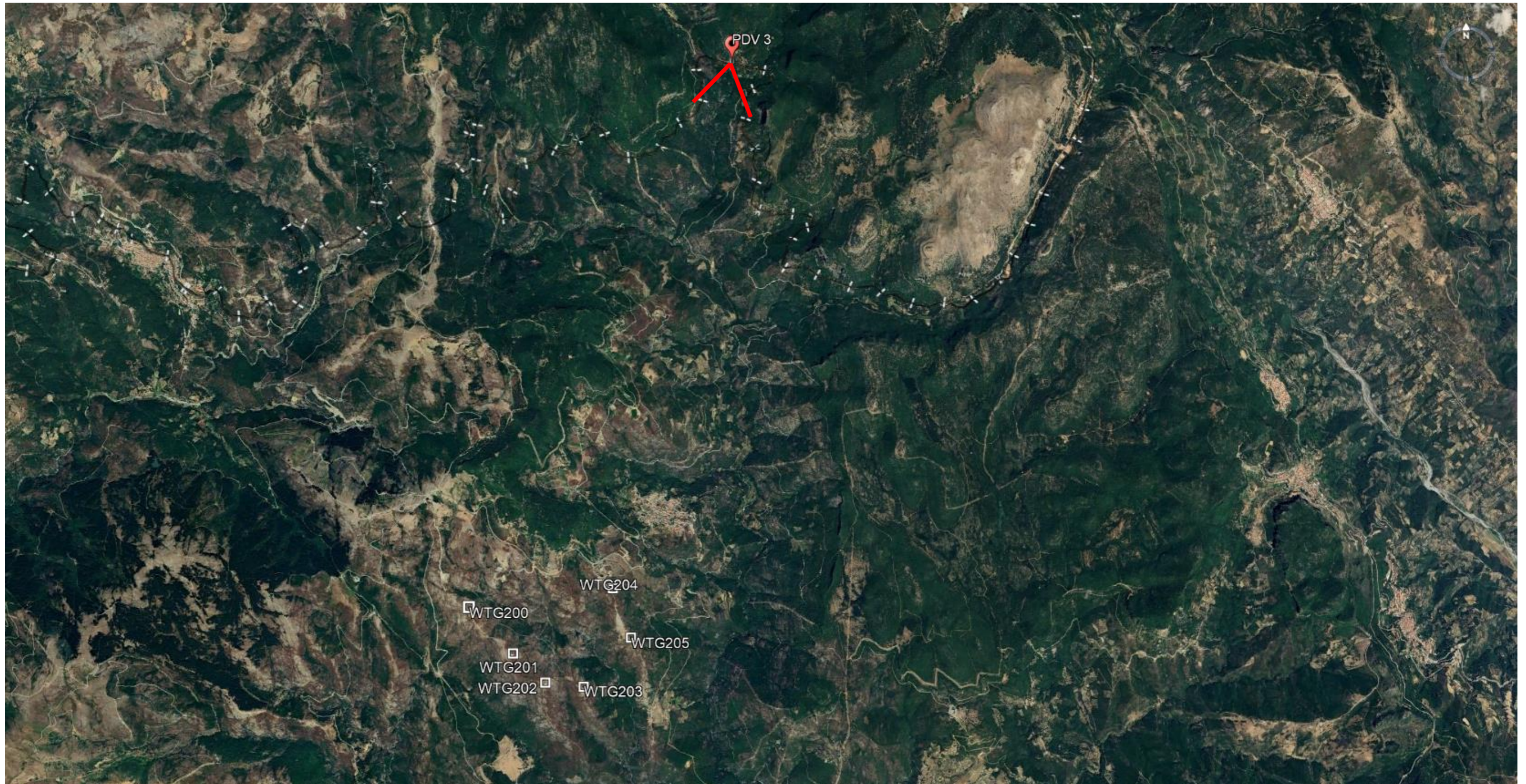

PDV3 – Complesso Nuragico “Montarbu”

Ante Operam



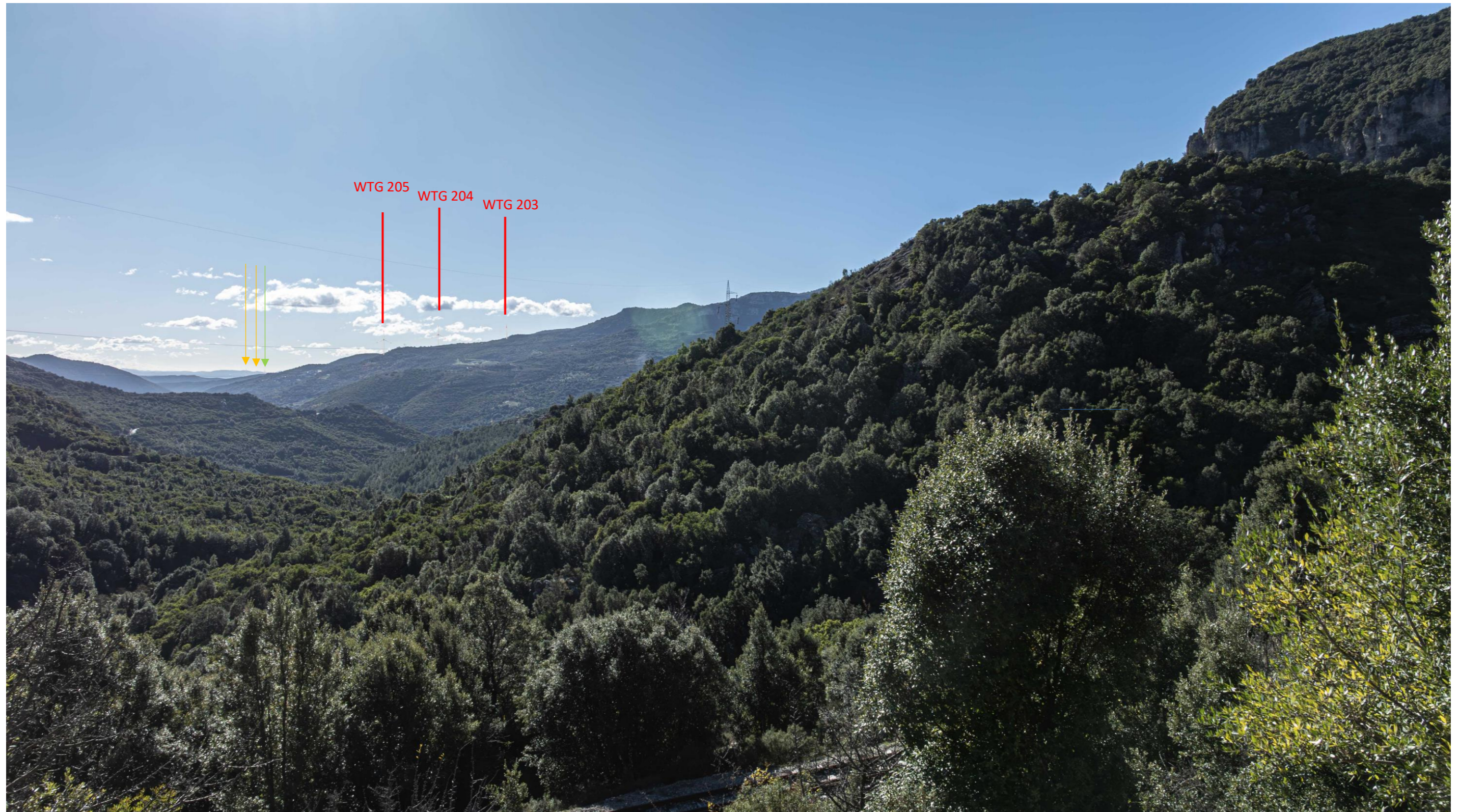

La linea in rosso indica l’impianto in progetto, la freccia in giallo indica l’impianto in autorizzazione, la freccia in verde indica l’impianto esistente

PDV4 – Seui

Punto di vista e coni ottici



PDV4 – Seui

Ante Operam – Post Operam



Impianto non visibile

PDV5 – Complesso nuragico Santa Vittoria

Punto di vista e coni ottici



PDV5 – Complesso nuragico Santa Vittoria

Ante Operam





PDV6 – Pineta Monte Lusei

Punto di vista e coni ottici

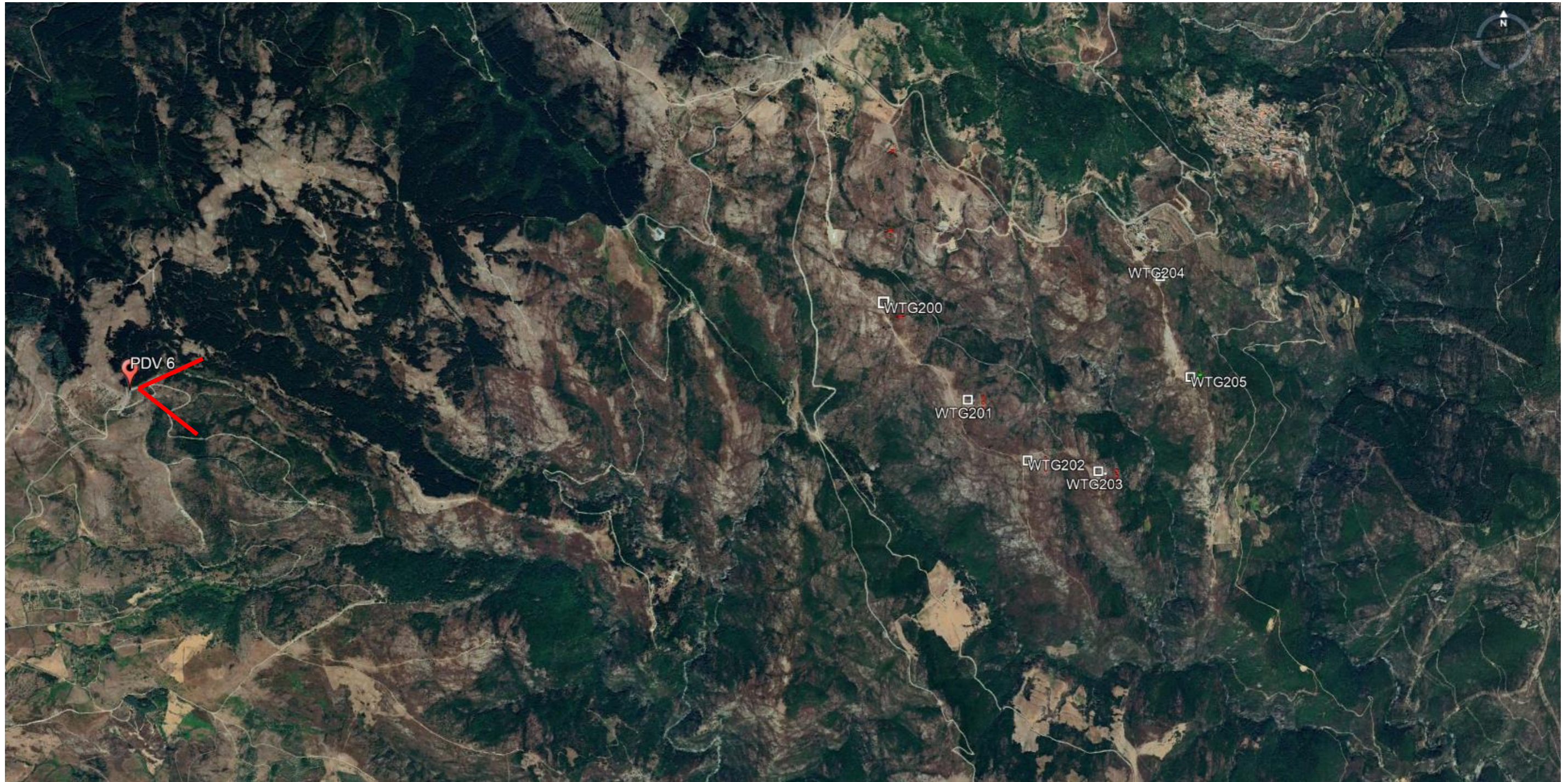

PDV6 – Pineta Monte Lusei

Ante Operam



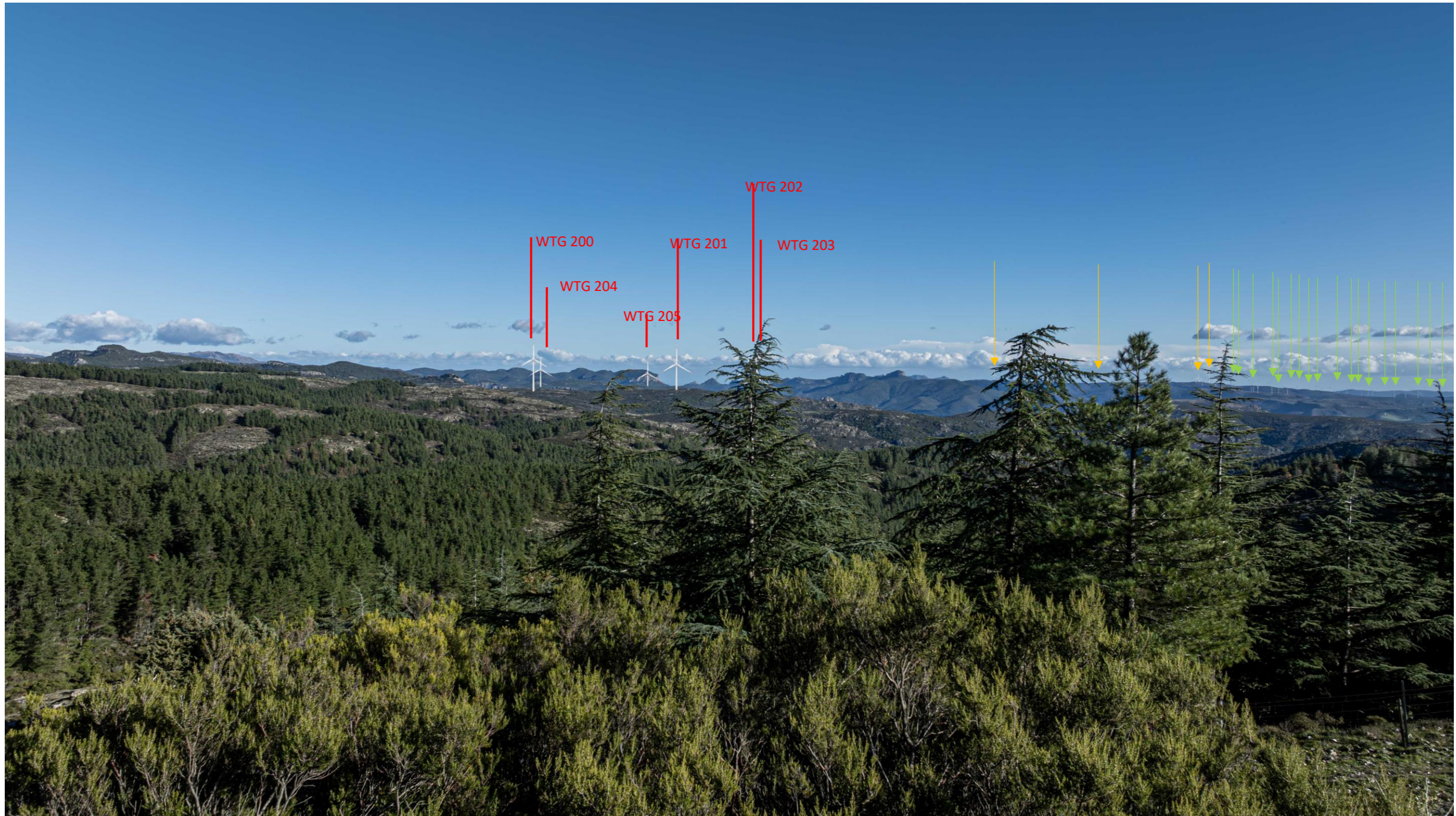

La linea in rosso indica l'impianto in progetto, la freccia in giallo indica l'impianto in autorizzazione, la freccia in verde indica l'impianto esistente

PDV7 – incr. SS198-Esterzili

Punto di vista e coni ottici

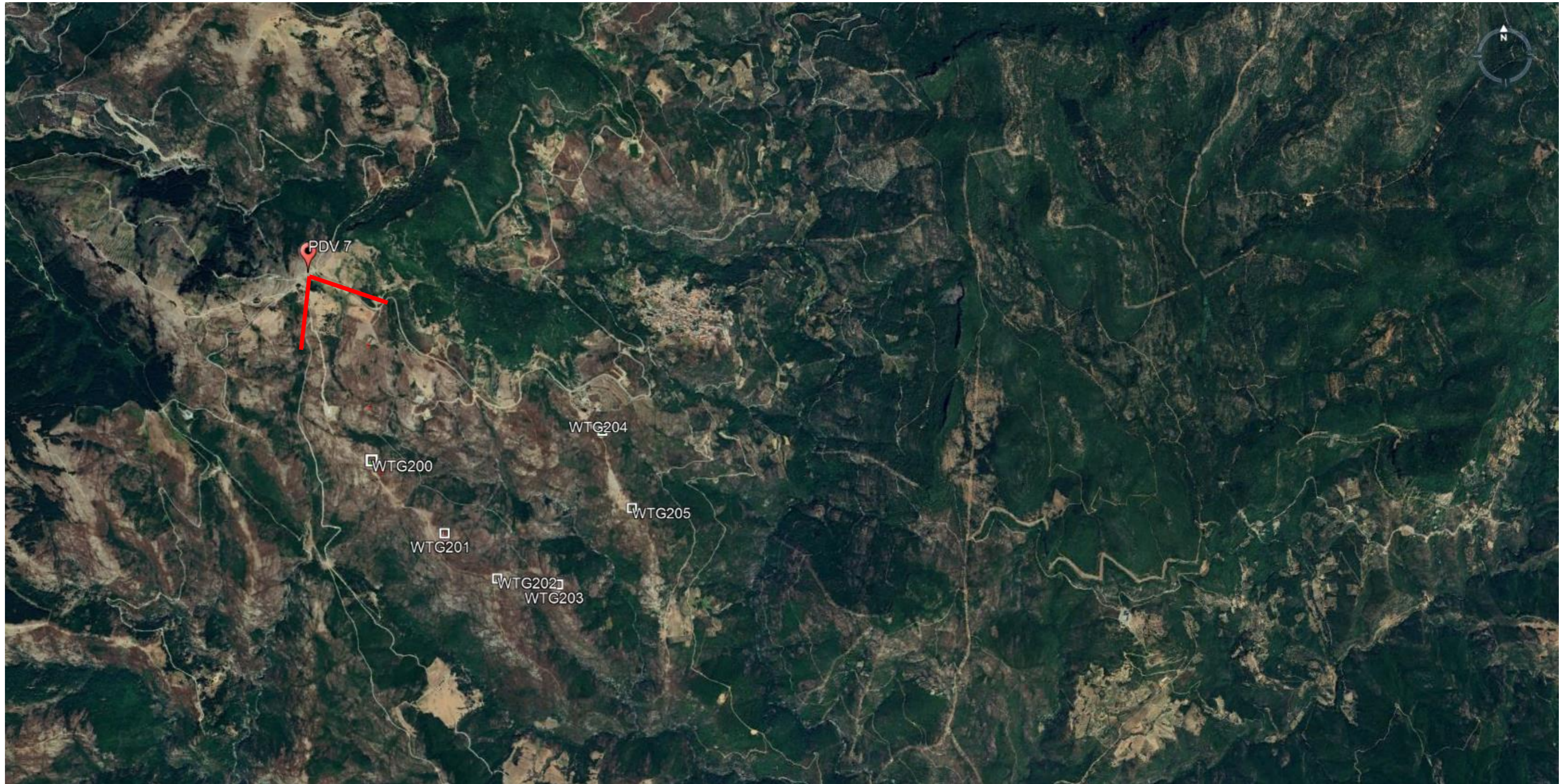

PDV7 – incr. SS198-Esterzili

Ante Operam





PDV8 – Vill. Is Tostoinus - Gairo Taquisara

Punto di vista e coni ottici

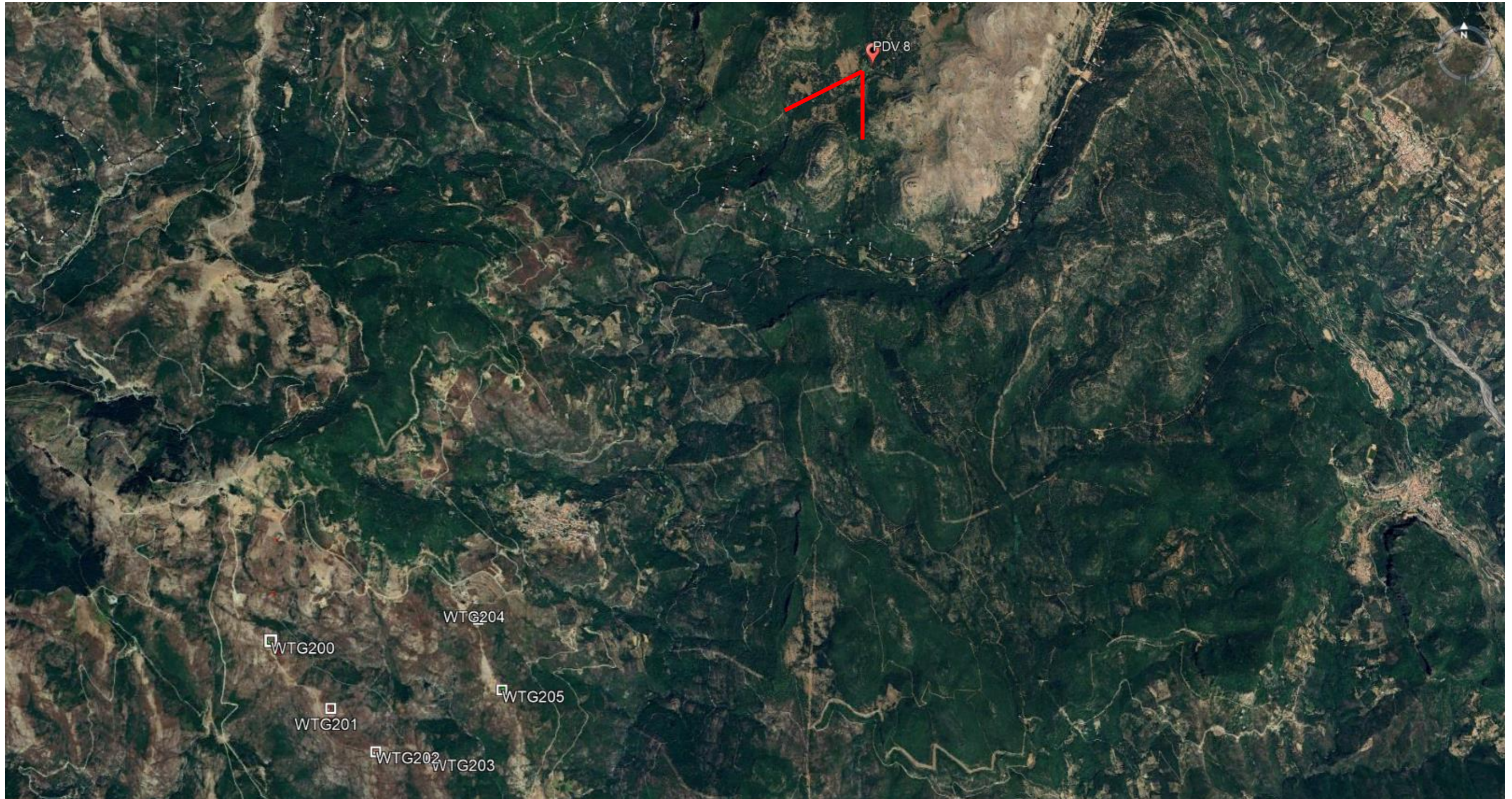

PDV8 – Vill. Is Tostoinus - Gairo Taquisara

Ante Operam – Post Operam



Impianto non visibile

PDV9_1 – Castello Joni

Punto di vista e coni ottici

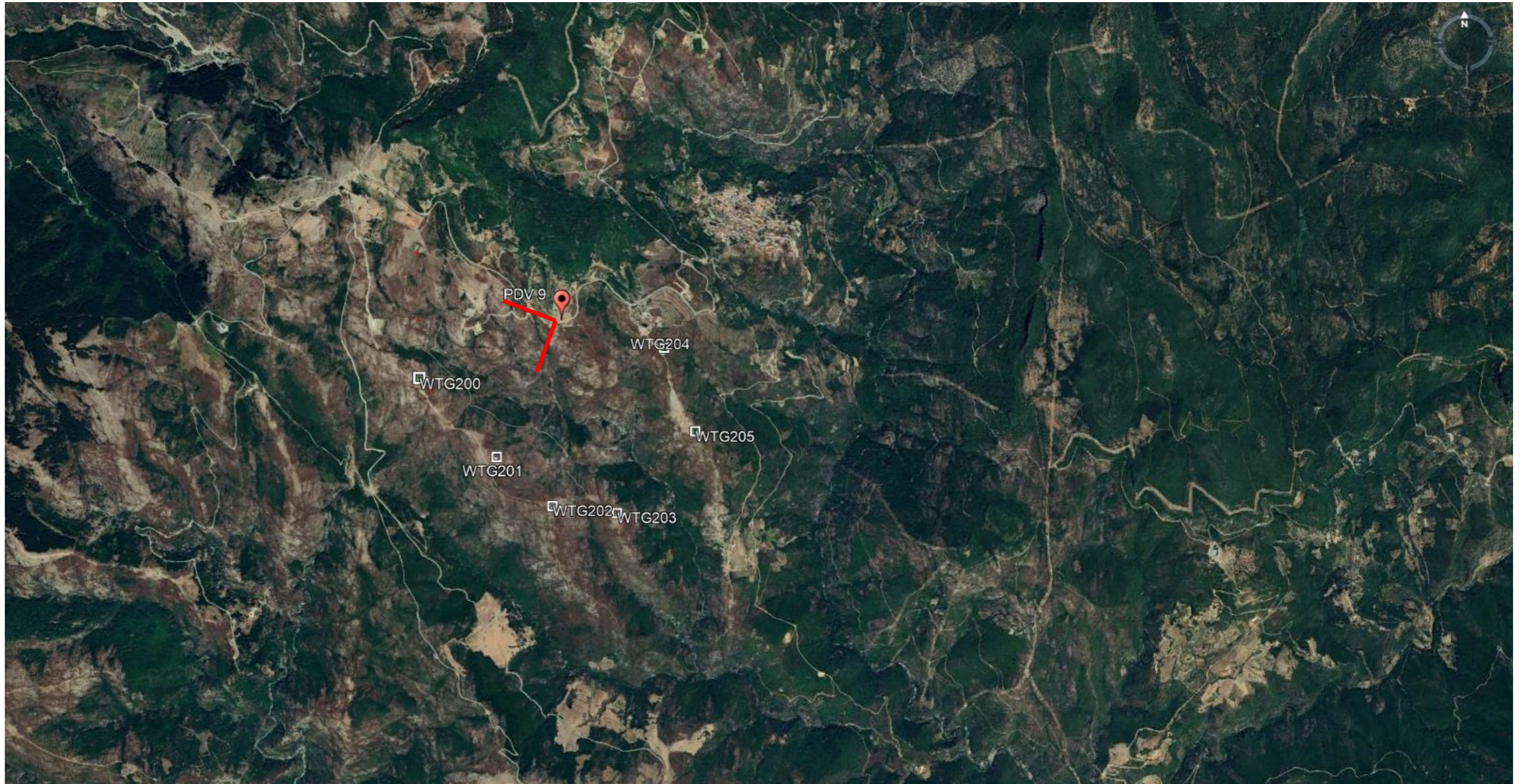

PDV9_1 – Castello Joni

Ante Operam



PDV9_1 – Castello Joni

Post Operam



PDV9_2 – Castello Joni

Punto di vista e coni ottici

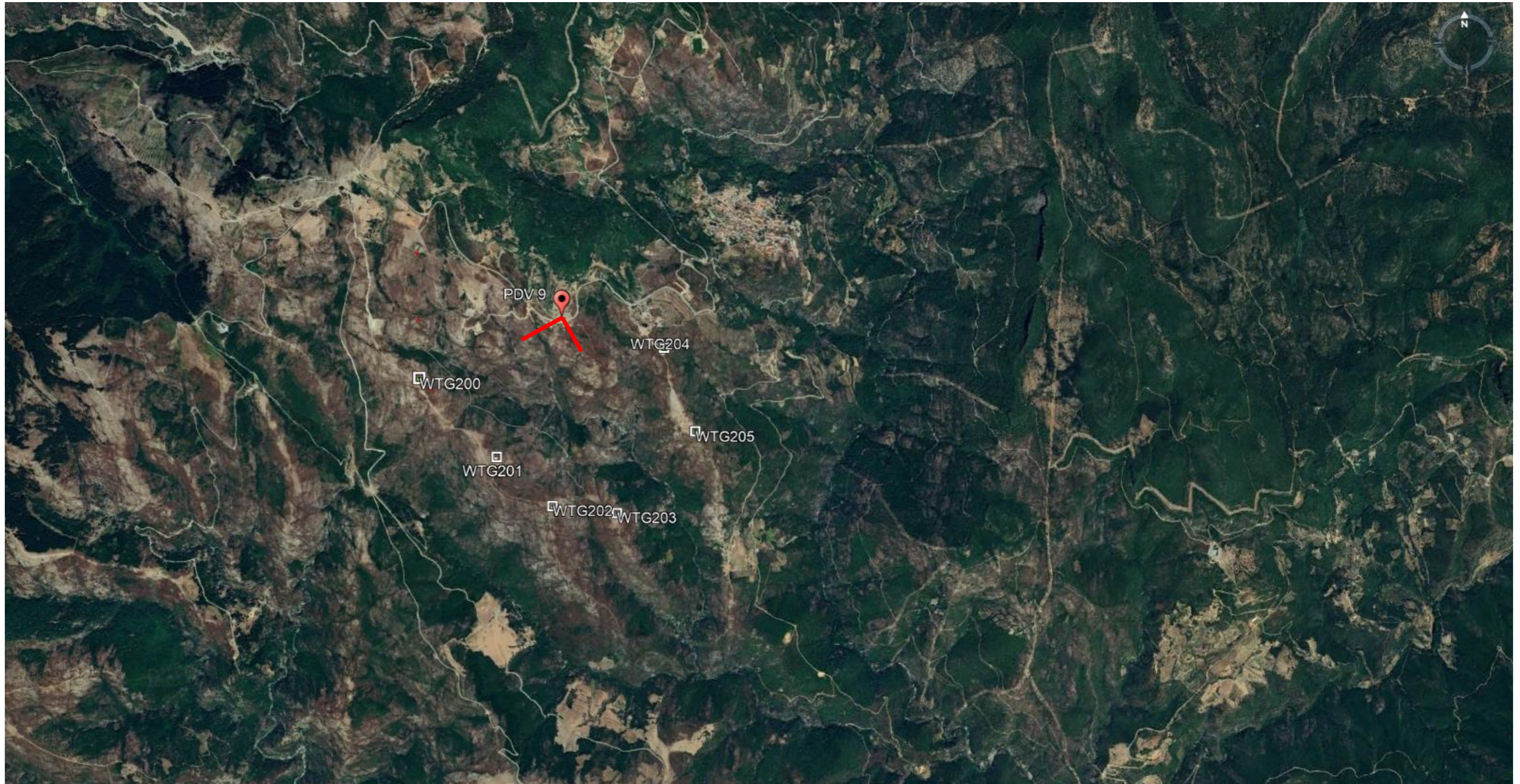

PDV9_2 – Castello Joni

Ante Operam





PDV9_3– Castello Joni

Punto di vista e coni ottici

